平成5年2月5日発行（毎月2回第1、第3金曜日発行　第12巻　第3号　通巻163号
昭和58年8月3日第三種郵便物認可

Magazine for Personal Compunication

LOGiN

パーソナルコンピューター情報誌

ログイン

1993 2/5

No.3

540YEN

特集 広報トキオだより

スペースコロニー、トキオ区を上手に治める方法、お教えします

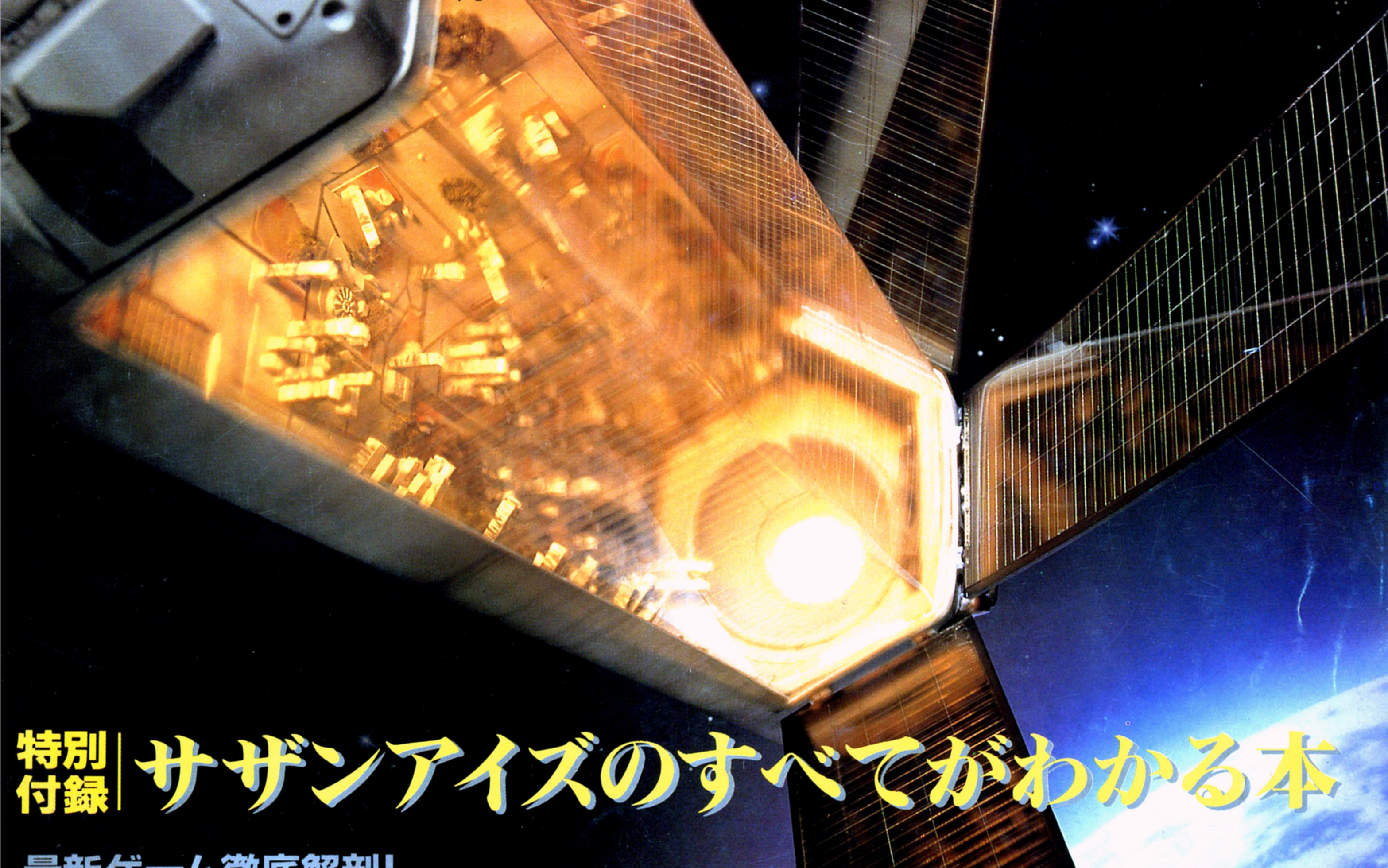

特別付録 サザンアイズのすべてがわかる本

最新ゲーム徹底解剖!

●信長の野望・覇王伝 ●マスター・オブ・モンスターズ・ファイナル ●マハ・バラタ ●三國志Ⅲ ●ティラム バラム
●銀河英雄伝説Ⅲ ●アージェントミッション ●エルムナイト ●モンスターメーカー ●大戦略Ⅳ ●ディー・アーク
●プリンセス・ミネルバ ●ヴェインドリームⅡ ●元朝秘史 ●ソリチュード ●エアーコンバットⅢ ●ヘル・オウガ
●4Dボクシング ●ソード・ワールドPC ●M1タンクプラトゥーン ●ライフ&デスⅡ ●エトワール・プリンセス

NECが、98ノートプリンタを思いっきり

応募しなけりゃ、はじまらない。
第6回 NECパソコンアート大賞
人気のアート大賞の季節です。
CGあり、アニメあり、サウンドあり、DTPあり。
さぁ、今年こそ気軽にチャレンジ!

応募・お問い合わせ先
〒150 東京都渋谷区渋谷郵便局留
NECパソコンアート大賞事務局
TEL.03(5466)0189
(受付時間10:00〜17:00土・日・祝日を除く)
主催/NECグループ
共催/NHKエンタープライズ

NEC

だってさ。

1. 色鮮やかな8色カラー、美しい48×48ドット

98ノートプリンタは、8色カラー(黒、青、赤、紫、緑、水色、黄色、白〔無印字〕)印字を実現しました。しかも48×48ドットの高品位印字。文書やイラスト、図など、プリントしたい時、したい場所で、美しく鮮やかに再現します。

2. クラス最高レベル、103字/秒の高速印字

98ノートプリンタは、日本語103字/秒とノート型プリンタとして驚異的な高速印字を実現。従来のノートプリンタの約1.5倍(当社比)と大幅なスピードアップを図りました。98ノートプリンタは、まさに小型高性能の代名詞です。

3. 従来比約1/3とランニングコストを大幅低減

新開発"薄膜インクリボン"の採用とインクリボンのダブル幅化で、ランニングコストは従来の約1/3(当社比)。A4判1枚で7.2円※1相当という、これまでの熱転写プリンタのイメージを一新する経済性を実現しました。

※1 ANK文字1,500字。日本語文書では漢字1,200字1枚あたり、わずか8.7円相当。

4. 自動給紙機能でペーパーハンドリングを向上

用紙のセッティングがグンと容易な、オートローディング※2機構を標準装備しています。またシートフィーダ(別売)を装着すれば、カットシートやハガキの自動給紙も簡単。優れたペーパーハンドリングで一段と操作性が向上しました。

※2 縦置き水平印字時には、オートローディング機構は使用できません。

5. 明朝体、ゴシック体、毛筆体の漢字フォント内蔵

コンパクトなボディの中に、3書体の漢字フォントを標準装備。用途や目的に合わせ、好きな書体を手軽に使い分けして、多彩な文書づくりが可能です。しかも320DPI(ドット/インチ)の解像度による高品質印字です。

6. すぐれたパフォーマンスで69,800円(税別)

3種類の縮小機能(80%、67%、50%)や、ハガキ、OHPフィルム等の多彩な用紙への対応など、デスクトップタイプのカラープリンタに匹敵する高性能が魅力。相性で、実力で98NOTEには、98ノートプリンタがおすすめです。

●201PL(日本語シリアルプリンタPC-PR201シリーズのコマンド体系)対応●縦置き印字も可能●別売のバッテリパック(約350g)の利用で、バッテリ駆動によるA4文書(漢字1,200字)で約40枚の印字が可能●外形寸法/316(W)×185(D)×58(H)mm、重量:1.6kg

※「201PL」とは、PC-PR201 Printer Languageの略です。

進化させました。

NEW

98ノートプリンタ

日本語カラー熱転写プリンタ PC-PR101/TN103

標準価格69,800円(税別) ●プリンタケーブルは別売です

■お問い合わせは、最寄りのNECへ。

北海道支社(札幌)011(231)0161 東北支社(仙台)022(261)5511 東京支社(東京)03(3454)1111
中部支社(名古屋)052(262)3611 北陸支社(金沢)0762(23)1621 関西支社(大阪) 06(945)1111
中国支社(広島) 082(242)5503 四国支社(高松)0878(36)1200 九州支社(福岡)092(271)7700

■技術的なご質問・ご相談に電話でお答えします。

NECパソコンインフォメーションセンター
東京03(3452)8000 大阪06(943)9800 名古屋052(251)9800 東北022(262)9800 九州092(262)9800
受付時間…午前9:00～午後5:00 月曜日～金曜日(祝日を除く) (電話番号は、よくお確かめのうえおかけください。)

詳しい資料をご希望の方は、官製ハガキに資料請求券を貼付し、お名前、住所、電話番号、年齢をご明記の上 〒108-01 東京都港区芝5-7-1 NEC PC(10-27075)98ノートプリンタ係までお送りください。 NECグループ

資料請求券
LOG IN 1・14
98ノートプリンタ
10-27075

CONTENTS

特集 区長さん、宇宙のかなたで、町づくり(実篤) ―― 227

広報トキオだより

新しいパソコンゲーム雑誌、電撃王の謎に迫る ―― 244

電撃王現わる!

突然の旧正月ブームに門松くん(23歳)もビックリ!! ―― 246

これからは旧正月だ!

DISK&BOOKシリーズ最新作を解剖しちゃうぞ ―― 248

『RPGツクールDante98』解剖講座!?

日本全国ダンジョン探検隊 ―― 254

穴組現わる! 秋川探訪編

SOFTLOG TOP30/BEST 5/読者が選ぶTOP20/TAKERU TOP10/電気街探訪記 ―― 6
NEWSOFT発売日スケジュール表/CALENDAR ―― 26
The News File! ―― 28
覇者への道 受験直前大作戦 ―― 194
三國志Ⅱ人民戦報 呉の蜀の軍師たちの巻 ―― 200
戦国御免 注目武将第8弾 黒田長政 ―― 202
魂をけずれ!! 第10回 弱小大名救済会 ―― 204
WIZでござるよ ニンともカンとも CDS体験記③ ―― 206
ドラゴンスレイヤーファンクラブ キャラ人気投票中間報告! ―― 208
ひざまづいて教祖様とお・呼・びっ! ポピュラス教団にマッチョマン登場!? ―― 210
M&MⅢ 本日のジョークの力作をちょっとご紹介!! ―― 212
青山下水道探査局 いよいよ終盤戦の11階だよ～ん! ―― 214
民族の祭典 ドイツ VS ソ連戦車大合戦!! ―― 216
ゲームペロリンゼミナール ついに開校! ゲーム情報と読者のためのページ ―― 218
バカチン市国 牛の世界だうっしっしっしっし ―― 220
MUSIC LABO '92 MIDIフェアレポートなのだ! ―― 258
X68000新聞 3種の神器を紹介しよう!! ―― 266
TOKYO TOWNS SHOW EAビクター第2弾「4Dドライビング」!! ―― 270
OVERSEAS CONNECTION 大変身! 今度は戦争だ!!「CASTLES Ⅱ」 ―― 274
テレビゲームクラブ かわいいコズモがパズルで登場「コズモ・ギャング・ザ・パズル」 ―― 280
さわやかログインモータース ログインF1GP'92年最終戦 ―― 284
ソフコンPRESS チャイムズクエスト作品が入選だ「ラスフォード」 ―― 286
ログマーケット 最新映画やビデオに本、ナンでもありあり!! ―― 292
オールザットウルトラ科学 ウッキウッキカルチャー ―― 300
福田有宵先生のスーパー占い レトロな広告に、なぜかドッキン! ―― 302
Letters from You AD本間はダジャレがお好き!? ―― 304
墜落日誌(寺島令子) ―― 313
読者が選ぶTOP20投票リスト ―― 391
Editorial Log ―― 313
ワンダービット(島本和彦) ―― 391
CONTENTS in English ―― 312

227

244

246

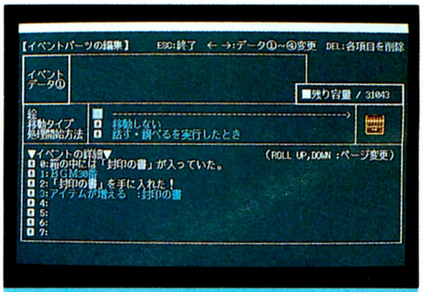

248

254

LOGIN Magazine COPYRIGHT © 1993 by ASCII Corporation. 本誌記事の無断転載を禁じます。法律で認められた場合を除き、本紙からのコピーを禁じます。

1993 No.3
2月5日号
LOGiN

SUPER NEWSOFT

エルフィッシュ —— 12
シュヴァルツシルトⅣ —— 14

最新ゲーム徹底解剖!!

信長の野望・覇王伝 —— 132
マスター・オブ・モンスターズ・ファイナル —— 138
マハ・バラタ —— 142
三國志Ⅲ —— 146
銀河英雄伝説Ⅲ —— 150
ティラム バラム —— 154
アージェントミッション —— 158
エルムナイト —— 162
モンスターメーカー —— 164
大戦略Ⅳ —— 166
プリンセス・ミネルバ —— 168
ヴェインドリームⅡ —— 170
元朝秘史〜蒼き狼と白き牝鹿〜 —— 172
4Dボクシング —— 174
ソリチュード 上巻 —— 176
ディー・アーク —— 178
エアーコンバットⅢ —— 180
ヘル・オウガ —— 182
ソード・ワールドPC —— 184
M1タンクプラトゥーン —— 186
ライフ&デスⅡ —— 188
エトワールプリンセス —— 190

特別付録

サザンアイズのすべてがわかる本

単なる攻略本じゃないぞ。本邦初『サザンアイズ』のパラパラアニメつきなのだ。

NEWSOFT

4Dドライビング —— 16
エッジ —— 18
ぷよぷよ —— 20
ブラック・レインボウⅡ —— 22
億万長者Ⅲ —— 23
プレフ・クラブ 新装開店 —— 24
ザ タワー(?) オブ キャビン —— 25
ふしぎの海のナディア —— 25
スペシャルステージ〜熱風のルクソール〜 —— 25

懐かしGAMEREVIEW

神羅万象 —— 192
妖怪屋敷 —— 193

COVER

つくりもの/安藤 賢司
撮 影/八木沢芳彦
デザイン/本間 智嗣
製 版/矢野 和久

発行所 株式会社アスキー 〒107-24 東京都港区南青山6-11-1 スリーエフ南青山ビル

SOFTLOG

TOP 30

今回のチャートの集計期間は、いわゆる期待度の高いソフトがガンガンリリースされた時期だったんだよね。それを反映してか、今号のチャートはごらんのとおり、新作ソフトの目白押し。このあとどう動いていくか、目が離せないぞ。

ランク 今号	前号	ソフト名
1	–	信長の野望・覇王伝
2	–	ソード・ワールドPC
3	–	マスター・オブ・モンスターズ・ファイナル
4	–	トキオ
5	–	エアーコンバットⅢ
6	–	ドア3
7	–	ディー・アーク
8	–	プリンセス・ミネルバ
9	4	雀ジャカ雀
10	–	スター・ウォーズ
11	3	エルムナイト
12	–	ドラキュラ伯爵
13	–	プレイメーカーフットボール
14	2	銀河英雄伝説Ⅲ
15	1	オーバーテイク
16	9	ヌーク
17	–	ムーンライト エナジー
18	–	ソリチュード　上巻
19	–	ストライダー飛竜
20	–	ミラー

■SOFTLOG中、メディアには次の記号を使っています。
- ●3.5インチディスク —— 3.5D（2DD、2HDを含む）
- ●5インチディスク —— 5D（2D、2DD、2HDを含む）
- ●カートリッジ —— C
- ●CD-ROM —— CD

マーク一覧: シミュレーション　アドベンチャー　ロールプレイング　アクション　ディスクマガジン　テーブルゲーム　パズル　ツール

●このランキングは、9ページに掲載されている全国の調査協力店から寄せられた、実際の販売本数に基づいて集計したものです。集計は販売会社ごとに行なっています。同名ソフトでも販売会社が異なる場合には、原則として集計には含まれません。
●11月25日から12月16日までの売上データを対象としています。
●機種によって対応メディアが異なるので、購入の際には販売店で確認してください。
●標準価格（メーカー希望小売価格）には、消費税は含まれておりません。

メーカー名	機種	標準価格(メディア)	種類	得点
光栄	PC98	12800円〜15200円(3.5D、5D)		11562
T&Eソフト	PC98	9800円(3.5D、5D)		4413
システムソフト	PC98	9800円(3.5D、5D)		3792
アートディンク	PC98	12800円(3.5D、5D)		2319
システムソフト	PC98	9800円(3.5D、5D)		2316
D.O.	PC98、FM TOWNS、X68000	4800円〜6800円(3.5D、5D)		2262
姫屋ソフト	PC98	8800円(3.5D、5D)		2208
リバーヒルソフト	PC98	12800円(3.5D、5D)		1902
エルフ	PC98	7800円(3.5D、5D)		1638
ビクター音楽産業	PC98、X68000	7200円(3.5D、5D)		1563
マイクロキャビン	PC98、FM TOWNS	14800円(3.5D、5D、CD)		1536
フェアリーテール	PC98	7800円(3.5D、5D)		1482
システムソフト	PC98	9800円(3.5D、5D)		1407
ボーステック	PC98	12800円(3.5D、5D)		1380
ズーム	X68000	9800円(3.5D、5D)		1086
ボンびぃボンボン	PC98	7800円(3.5D、5D)		963
インターハート	PC98	6800円(3.5D、5D)		834
データウエスト	FM TOWNS	12800円(3.5D+CD)		564
カプコン	X68000	9800円(5D)		504
スタジオトゥインクル	PC98	7800円(3.5D、5D)		459

	ランク 今号	前号	ソフト名	メーカー名
↑	21	–	ドラゴンマスター シルク	ギミックハウス
	22	14	元朝秘史〜蒼き狼と白き牝鹿〜	光栄
	23	16	マイクロソフト フライトシミュレーター	マイクロソフト
	24	5	イクイクパッ君	シルキーズ
	25	10	ビデオゲームアンソロジーVol.1	電波新聞社
	26	21	ザ タワー(?) オブ キャビン	マイクロキャビン
	27	20	煩悩予備校3	ソフトウェアハウス ぱせり
↑	28	–	ウルトラ作戦〜科特隊出撃せよ!〜	バンプレスト
↑	29	–	斬 II 総集編	ウルフ・チーム
↑	30	–	きゃんきゃんバニー・プルミエール	カクテル・ソフト

SOFTLOG BEST5

1 信長の野望・覇王伝

●シミュレーション ●光栄
●PC-9801

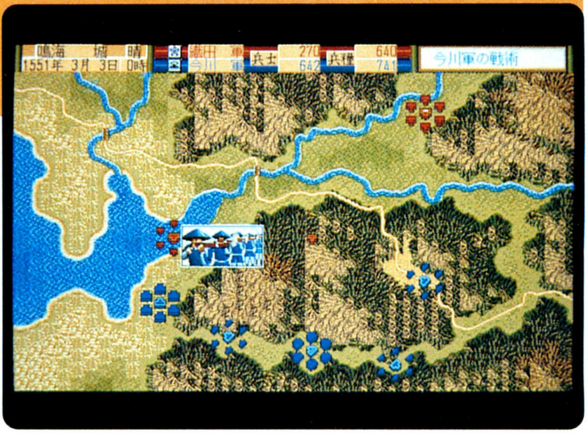

イヤー、強い！ としかいいようがない勢いだ。まあ全国の戦国ファン待望のソフトなんだから、当然といえば当然かな。しかもこの『信長』シリーズ前作までとはガラッと装いを変え、より史実に近いゲーム展開を楽しめるようになっているのだ。今までこのシリーズを敬遠していた人も、これを機会に挑戦してみるのもいいかもね。

2 ソード・ワールドPC

●ロールプレイング ●T&Eソフト
●PC-9801

テーブルトーク色が強い本格派RPGが、久しぶりにベスト５にランクイン。最近元気がないじゃん、なんて言われているRPGだけど、いいゲームはちゃんと評価されるのだ。こういう、世界の中でプレーヤーが自由に動き回れるタイプのRPGってやっぱり楽しい。今まで物語重視のRPGしかプレーしたことがない人に、ぜひ遊んでもらいたい。

3 マスター・オブ・モンスターズ・ファイナル

●シミュレーション ●システムソフト
●PC-9801

最近ファンタジーシミュレーションって増えてきたけど、やっぱりこのシリーズが一番歯ごたえがあるんだよね。しかも、この『ファイナル』はマルチシナリオということで、何回プレーしても、そのつど展開が違う、なんてこともあるのだ。グラフィックもキレイだし、これはシミュレーションファンじゃなくても楽しめるんじゃないかな。

4 トキオ

●シミュレーション　●アートディンク
●PC-9801

このゲームは、プレーヤーがスペースコロニー内に新設された東京の24番目の区、トキオ区の区長さんになって、区の行政をまかせられるという、宇宙都市開発行政シミュレーション。これがまた、いかにもアートディンクらしいゲームなのだ。つまり、なんだかわからないうちにハマッていっちゃうんだなあ。さすがって感じだぞ。

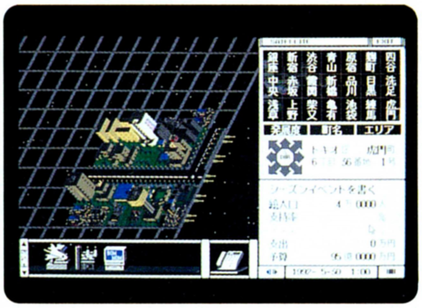

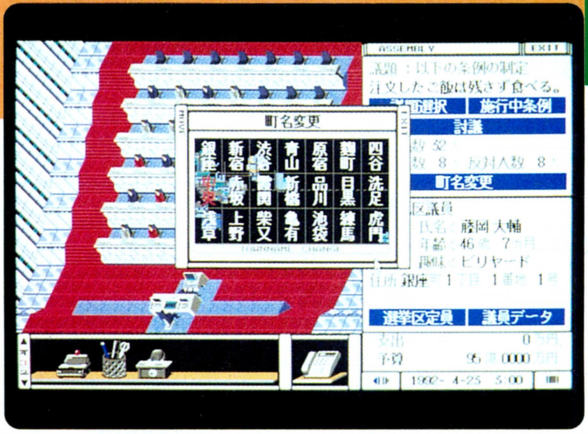

5 エアーコンバットⅢ

●シミュレーション　●システムソフト
●PC-9801

日本には定着しない、なんて言われていたフライトシミュレーターだけど、そんなことはない！　ここにちゃんと、ベスト5にランクインしたもんね。初心者を鍛えるトレーニングミッションや飛行記録が残せるビデオビューを搭載して、初心者でも遊べるシステムにしたのがヒットの原因だろう。こういう心遣いって、やっぱり必要なのだ。

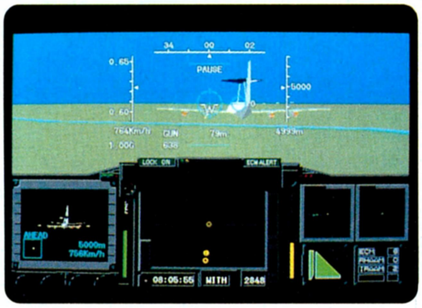

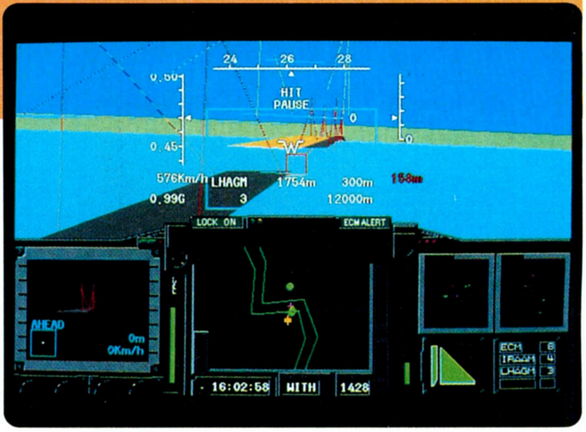

調査協力店リスト

北海道

九十九電機札幌店	☎011-241-2299
パソコンショップハドソン	☎011-205-1590
マツヤデンキ札幌中央店	☎011-222-5454
ラルズプラザパソコンランド	☎011-221-8221

東北

庄司デンキコンピュータ・中央	☎022-224-5591
デンコードDaC仙台東口店	☎022-291-4744
デンコードDaC仙台本店	☎022-261-8111

東京

アイツー	☎03-3258-1198
石丸電気マイコンセンター	☎03-3251-0011
WAVE池袋	☎03-5992-8627
コムMICRO COMPUTER SHINKO	☎03-3251-1523
サトームセンパソコンランド	☎03-3251-1464
J&P渋谷店	☎03-3496-4141
J&P八王子そごう店	☎0426-26-4141
J&P町田店	☎0427-23-1313
真光無線	☎03-3255-0450
第一家電ableパソコンシティー	☎03-3253-4191
富士音響マイコンセンターRAM	☎03-3255-7846
マイコンショップCSK新宿西口店	☎03-3342-1901
マイコンショップPULSE	☎03-3255-9785
ムラウチ	☎0426-42-6211
ヤマギワテクニカ店	☎03-3253-0121

関東

ICコスモランドあざみ野店	☎045-901-1901
IC WORLD TOTSUKA	☎045-861-6565
ウエーブ・アイ湘南台店	☎0466-43-1771
鎌倉書店	☎0467-46-2619
西武百貨店大宮店コンピュータフォーラム	☎048-642-0111
西武百貨店所沢店コンピュータフォーラム	☎0429-27-3314
多田屋サンピア店	☎0475-52-5561
パソコンランド21太田店	☎0276-45-0721
パソコンランド21高崎店	☎0273-26-5221
パソコンランド21前橋店	☎0272-21-2721
ラオックス志木店	☎0484-74-9041

中部

うつのみや片町店マイコンコーナー	☎0762-21-6136
カトー無線本店	☎052-264-1534
三洋堂パソコンショップΣ	☎052-251-8334
真電本店	☎025-243-6500
すみやパソコンアイランド	☎054-255-8819
九十九電機名古屋1号店	☎052-263-1681
九十九電機名古屋2号店	☎052-261-3399
パソコンショップコムロード	☎052-263-5828
PiC	☎025-243-5135

大阪

SRCスタンバイVer.1	☎06-641-2225
J&Pくずは店	☎0720-56-7295
J&P千里中央店	☎06-834-4141
J&P高槻店	☎0726-85-1212
J&Pテクノランド	☎06-634-1211
J&P阪急三番街店	☎06-374-3311
J&Pメディアランド	☎06-634-1511
上新電機あびこ店	☎06-607-0950
上新電機いけだ店	☎0727-51-2321
上新電機いばらき店	☎0726-32-8741
上新電機きしわだ店	☎0724-37-1021
上新電機せっつとんだ店	☎0726-93-7521
上新電機泉北パンジョ店	☎0722-93-7001
上新電機日本橋1ばん館	☎06-634-2111
上新電機日本橋3ばん館	☎06-634-1131
上新電機日本橋5ばん館	☎06-634-1151
上新電機日本橋7ばん館	☎06-634-1171
上新電機日本橋8ばん館	☎06-634-1181
NaMUにっぽんばし	☎06-632-0351
ニノミヤエレランド	☎06-632-2038
ニノミヤパソコンランド大阪駅前第4ビル店	☎06-341-2031
ニノミヤ別館	☎06-633-2038
ニノミヤムセン阪和店	☎0724-26-2038
プランタンなんばパソコンソフト売場	☎06-633-0077
マイコンショップCSK	☎06-345-3351

近畿

三宮セイデンC-SPACE	☎078-391-8171
J&P京都寺町店	☎075-341-3571
J&P姫路店	☎0792-22-1221
J&P和歌山店	☎0734-28-1441
上新電機たわらもと店	☎07443-3-4041
上新電機にしのみや店	☎0798-71-1171
上新電機やぎ店	☎07442-4-1151
ニノミヤムセンパソコンランド和歌山店	☎0734-23-6336
電器館パレックスパソコン売場	☎078-391-7911

中国・四国・九州

アルファテック	☎0975-38-2666
カホマイコンセンター	☎092-714-5155
ダイエー宮崎店	☎0985-51-3166
紀伊國屋書店岡山店	☎0862-32-3411
ダイイチComCITY	☎082-248-4343
トキハマイコンセンター	☎0975-38-1111
ベストマイコン熊本パソコン館	☎096-322-4180
ベストマイコン新市街ワープロスクウェア	☎096-356-7008
ベストマイコン福岡店	☎092-781-7131
ベストマイコン宮崎パソコン館	☎0985-22-8325

読者が選ぶ TOP 20

累計のチャートの、第５位争いが熱い!! 前回、それまでの５位だった『天下統一Ⅱ』を、７位から一気にぶち抜いた『ドラゴンスレイヤー 英雄伝説Ⅱ』だったが、今回は『大戦略Ⅳ』がわずか４票差で５位に！ こいつは熱いぜ。さあ、'92年度の投票期間も残すところあとわずか。キミの貴重な１票が、勝敗を決する要因になるかもしれないぞ!!

今号までの累計

今号	前号	ソフト名	メーカー名	得票数 現在まで	得票数 前号まで
1	1	三國志Ⅲ	光栄	2521	2414
2	2	ウィザードリィ ベイン・オブ・ザ・コズミック・フォージ	アスキー	1009	962
3	3	天舞〜三国志正史〜	ウルフ・チーム	786	772
4	4	ナイトメア	データウエスト	740	701
↑5	7	大戦略Ⅳ	システムソフト	676	605
6	5	ドラゴンスレイヤー 英雄伝説Ⅱ	日本ファルコム	672	610
7	6	天下統一Ⅱ	システムソフト	633	606
8	8	太閤立志伝	光栄	624	560
9	9	ふしぎの海のナディア	ガイナックス	590	542
10	10	ロードス島戦記Ⅱ 一五色の魔竜一	ハミングバードソフト	427	416
11	11	グラディウスⅡ	コナミ	426	404
12	12	ぽっぷるメイル	日本ファルコム	384	367
13	13	ジェノサイド2	ズーム	355	334
14	14	幻影都市	マイクロキャビン	341	327
15	15	ドラゴンナイトⅢ	エルフ	334	316
16	16	SUZAKU	ウルフ・チーム	305	303
17	17	緋王伝	ウルフ・チーム	304	293
18	18	関ヶ原	アートディンク	265	255
19	19	プリンセスメーカー	マイクロキャビン	217	206
20	20	レミングス	イマジニア	206	200

●総得票数17178票　★12月10日現在

累計結果は'92年７号から現在までのアンケートはがきの"キミの推薦するソフトウェア"を集計したものです。最終結果は'93年６号のログイン誌上で読者が選ぶTOP20として発表します。奮って投票ください。

12月上半期投票BEST20

ランク	ソフト名	得票数
1	三國志Ⅲ	107
2	大戦略Ⅳ	71
3	太閤立志伝	64
4	ドラゴンスレイヤー 英雄伝説Ⅱ	62
5	ふしぎの海のナディア	48
6	ウィザードリィ ベイン・オブ・ザ・コズミック・フォージ	47
7	ナイトメア	39
8	クラシックロード1	28
9	轟Ⅱ	27
9	天下統一Ⅱ	27
11	元朝秘史	24
12	グラディウスⅡ	22
12	シヴィライゼーション	22
14	ジェノサイド2	21
14	卒業 グラデュエーション	19
16	ドラゴンナイトⅢ	18
17	ぽっぷるメイル	17
18	ファイナルファイト	16
19	ソードダンサー	15
20	幻影都市	14
20	天舞〜三国志正史〜	14

●12月上半期投票数1100票

投票リストは308ページにあります

TAKERU TOP 10

初登場で第１位を奪取したのは、『山科けいすけのSENGOKU』。このゲームは、同名の４コママンガのキャラクターを使った歴史シミュレーションもの。戦争にはカードバトルが使われていたりと、誰でも簡単にプレーできる作りだぞ。

ランク	ソフト名	メーカー名	機種	TAKERU価格
1	山科けいすけのSENGOKU ※	ファミリーソフト	PC98	9800円(3.5D、5D)
2	BURAI下巻完結編 ※	リバーヒルソフト	MSX2	8800円(3.5D)
3	電脳倶楽部/武尊 第55号	満開製作所	X68000	1200円(3.5D、5D)
4	フリーソフトウェアインデックス 12月号	月刊アスキー	PC98、X68000、FM TOWNS、J3100	1800円(3.5D、5D)
5	GAGE(ゲイジ) ※	M.N.M Software	PC98	9800円(3.5D、5D)
6	年賀状イラスト集 酉年編	MPC	PC98、X68000、DOS/V	3000円(3.5D、5D)
7	RPGツクール チャイムズクエスト	ログインソフト	PC98	4800円(3.5D、5D)
8	チェイスH.Q.	TAKERUソフト	X68000	7800円(3.5D、5D)
9	パラパラブック・アニメ	テンキー	PC98	3800円(3.5D、5D)
10	パチンコワールド	ISC	X68000	4800円(3.5D、5D)

■表中の価格は、パッケージ版を除いたものすべてに消費税が含まれております。※パッケージ版のみ発売中です。　●12月７日現在

電気街探訪記

町のパソコン屋さんだよ
パソコンプラザ エリント

前回は大阪のお店を訪ねたけど、今回は再び関東に戻って、埼玉県にやって来たぞ。上野から普通列車で30分ほどの東大宮駅から、さらに歩くこと数分のお店、パソコンプラザ エリントからお届けだ！

取材に応じてくれたのは、女性店長の矢島さん。取材を受けたのは初めてとのことで、矢島さんはちょっと緊張気味。そんな矢島さんに、ひとまずお店の特徴について教えてもらうことにした。まずひとつは、アフターサービスが充実していることだ。それから、地元に密着したお店であることも特徴のひとつ。あと、矢島さんはお客さんとのコミュニケーションを大切にすることを、常に心がけているそうだ。価格の安さの点でも、かなり自信があるとのこと。実際に、秋葉原のお店とそれほど差がない価格だったよ。

東大宮駅のホームにて。あぁ、旅に出たい。どうか、私を探さないでください。

次は主旨を変えて、NECの新製品のPC-9821について、パソコンショップの店長さんならではの感想を話してもらった。矢島さんは、同じマルチメディアパソコンなら、すでにそのステータスを築き上げているFM TOWNSのほうに一日の長があり、PC-9821が売れるかどうかはこのあとのソフトの展開にかかっているだろうとのことだった。矢島さんはどちらかというと、TOWNSのほうに魅力を感じるそうだ。なお、PC-9821については、右下のコラムで解説してみたので読んでちょーだいね。

東大宮駅から歩いて3分

東大宮は、太陽の光が優しく、そして時間がゆっくりと流れているように感じられる、広々とした郊外の町だ。お店の近所にはスーパーなどもあり、エリントは町のパソコン屋さんといった雰囲気。そしてエリントのお買い得商品は、PC-9801NS/T。後継機であるNS/Lが発売になったので、実売価格が下がってきているのだ。

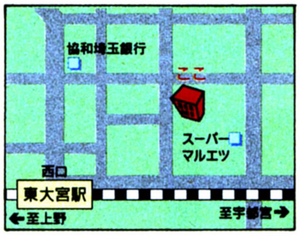

●埼玉県大宮市東大宮4-27-16
☎048-667-5876　金曜定休
営業時間12:00〜18:00
JR宇都宮線東大宮駅西口より徒歩３分

デイビー日高の新製品チェック
ちょっとさわらせて♡

今回はPC-9821です

NECの普及型マルチメディアパソコンであるこのマシンは、今後の同社のパソコンの標準機となっていくと思われる。CD-ROMを搭載し、グラフィック機能も世界標準のVGA仕様になるなど、基本性能が従来のものよりずいぶんとパワーアップしているのだ。どれほどの変化があったかは、下の表を参照してくれい。

それから一番の問題となるのが、オリジナルソフトのリリース状況だけど、心配はいらないぞ。すでに昨年12月に第１弾の『レッサーメルン』がCD-ROMで発売されており、今後も各社から続々と発売される模様なのだ。注目すべし。

⬆モニターと一体型になっており、それでも価格は31万8000円[税別]。

CPU(クロック)	386SX(20メガヘルツ・ノーウェイト)
メモリー	1.6メガバイト(モデルS1) 3.6メガバイト(モデルS2)
グラフィック	640ドット×400ライン(4096色中16色発色可能) 640ドット×480ライン(1677万色中256色発色可能)
音源	PCM、FM×６、リズム×６、SSG×３、CD-DA
本体寸法	355(幅)×395(奥行)×100(高さ)ミリ
価格(税別)	31万8000円(S1)　43万8000円(S2)
備考	CD-ROMドライブ内蔵(音楽CD再生可能)

移植してほしいソフト TOP10を新設!

左の"読者"のページで、新しく"移植してほしいTOP10"を新設することにしました。そこで、日高からのお願い。移植してほしいソフトのタイトル、機種名を官製はがきに書いて、下のあて先にどしどし送ってちょうだい。待ってるよ〜ん！

●おたよりのあて先　〒107-24　東京都港区南青山6-11-1　スリーエフ南青山ビル　(株)アスキー　ログイン編集部　電気街係
●自薦、他薦問いません。このコーナーで取り上げてもらいたいお店を教えてください。待ってま〜す！

SUPER NEW SOFT

とりあえずの速報第１弾だ!!

エルフィッシュ

アメリカ、ヨーロッパ、そして日本と、全世界が注目している『エルフィッシュ』。とりあえず速報第１弾として、その概略をお伝えしよう。今年の注目ゲームの１本だ。

250の計算されたアニメーションパターンに注目!!

とにかく一度、だまされたと思って、『エルフィッシュ』に出てくる魚たちの動きを見てくれ。どれもこれも、本当によく動く。まるでモニターの中に、本物の水槽と、本物の魚が泳いでいるようなのだ。

ゲームに登場している魚たちは、すべて１匹ずつ骨格、筋肉、遺伝子情報などが設定されており、それぞれの魚は250のアニメーションパターンで泳ぎ回る。パターンはデータを取り込んだものではなく、上記の骨格、筋肉、遺伝子情報から個々の魚の動きのすべてをコンピューターに計算させたものなのだ。そのため魚の動きは、とてもリアルでファンタスティック。しつこいけれど、とにかく一度、実際の動きを見てほしい。

となると起きる疑問は、どうやってこのソフトをメディア供給するのかということ。当然のことながら、これだけのプログラムをフロッピーベースで動かすのはまず不可能だ。BPSのヘンク社長は12センチCDの550メガの容量に、なんらかの可能性を見出しているらしい。そしてまた、グラフィックの大部分はコンピューターにまかせておけばいい、アーティストが力を注ぐのは人間にしか描けないもののためであるとも言っている。

今後も引き続き情報をお届けするので、気を引き締めて待っているように。いいね。

シミュレーション
■BPS
■PC-9801
価格未定
■発売日未定

レイアウト

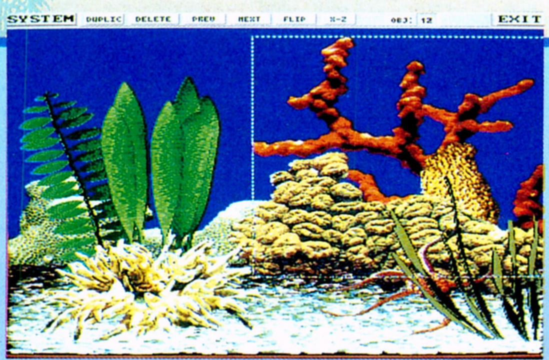

ゲームは水槽のレイアウト、魚の採集、そして観賞と、大きく３つのモードで構成されている。まずは水槽内の環境を、自分の思いどおりにレイアウトするのだ。レイトレーシングによって生成された背景、砂、水草、置き物など、用意されたパーツを好きな位置にセットしてくれ。水槽は 256 階層の奥行きを持っており、水草などは自分の好みの大きさ、格好に加工することができるぞ。

魚の入手

フィッシング

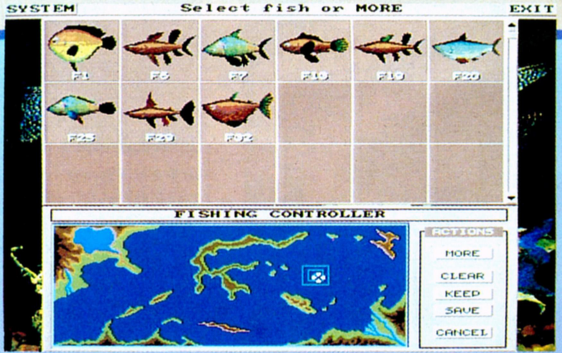

DNA（遺伝子）情報のサンプルとしての魚を手に入れる。いくつかの方法があるが、世界地図の中から地域を指定して、魚を採集する方法もあるのだ。ここで取れた魚をそのまま水槽で泳がせてもいいし、次のページに書いてあるような交配や放射能照射で、新種の魚を作り出してもいい。要は遊ぶ人によって、どのような楽しみ方もできるというわけなんだな。

※画面写真はIBM-PC版のものです。

それではゆっくりと電脳アクアリウムをお楽しみください

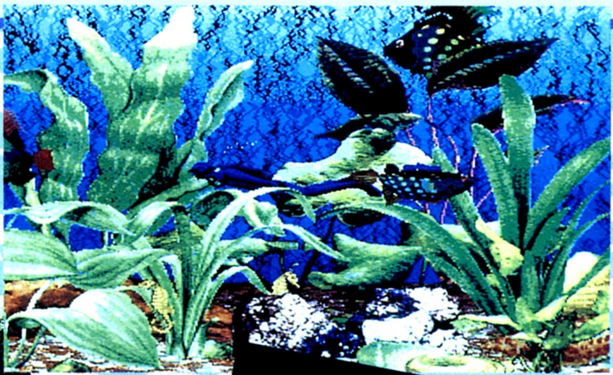

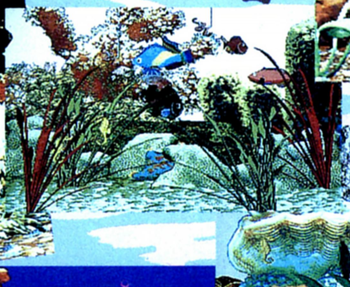

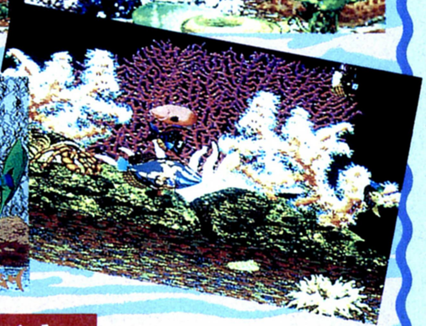

これは観賞モード。魚たちを水槽に放ち、泳ぎ回るさまをじっくり、ゆっくり眺められる。どの魚も、本当に動きがリアル。いろんな魚が泳ぎ回る様子を見ていると、モニターの中で展開している世界だとは信じられなくなってくるぞ。

256色もキレイよ

当たり前といえば当たり前だけど、海外機種用の256色は、すっごくキレイ。でもこれを見ると、逆に上で紹介している16色グラフィックのクオリティーの高さがよくわかるでしょ。

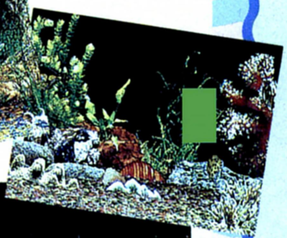

交配

2種類の魚を交配させて、新しい遺伝子情報を持つ魚を創造するのが、この交配。SHAPEとCOLORのバーを調節することによって、新しく生まれてくる魚がもとの魚と比べてどれくらい変化するかを、コントロールすることができる。いろいろやって、ホドホドのラインを見つけてくれ。キレイな魚どうしを交配させたからといって、キレイな子供が生まれるとは限らないぞ。

放射能照射

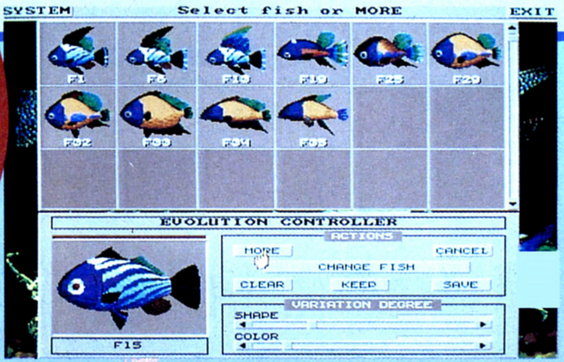

放射能照射によって突然異変を起こさせ、新しい魚を創造する。これが、このソフトの一番の特徴なのだ。ここでも交配と同じように、SHAPEとCOLORを調節することによって、突然変異の起きる幅を調節することができる。どんな魚が生まれるか、ワクワクハラハラの瞬間だぞ。放射能をかけすぎて、あまりヘンな魚を作らないでね。誕生した魚には、好きな名前をつけることができるのだ。

緊急速報

Schwarzschild IV
シュヴァルツシルト

ついにベールを脱ぐ！

シナリオシミュレーションという独自のジャンルを確立し、固定ファンもついているほどの『シュヴァルツシルト』シリーズ。数々のイベントが盛り込まれ、映画さながらに展開していくシミュレーションというのが、このゲームの最大の特徴だ。

そして、巨大なバックストーリーを舞台として『I』、『II』、『III』と発売されてきたわけだが、ついに今春、物語の核心に迫るべく、『シュヴァルツシルトIV』が発売されることが決定したのだ！　今度はいったいどんなスペースオペラが繰り広げられるのか、考えただけでも胸が高鳴ってしまうね。

とりあえず今回は、オープニングの一部と、司令官などの顔のグラフィックを入手したので、ドバンとお見せしてしまおう。『IV』になって変更される点は、母艦が登場すること、戦闘シーンのオート化、システムのマルチウインドー化といったところだ。詳しいゲーム内容についてはまだ明らかにされていないので、そちらのほうはみなさんのご想像におまかせする。

とにかく、今までで最高の『シュヴァルツシルト』になることだけは間違いないぞ！

シミュレーション
■工画堂スタジオ
■PC-9801
価格未定
■発売日未定

新たな神官たち

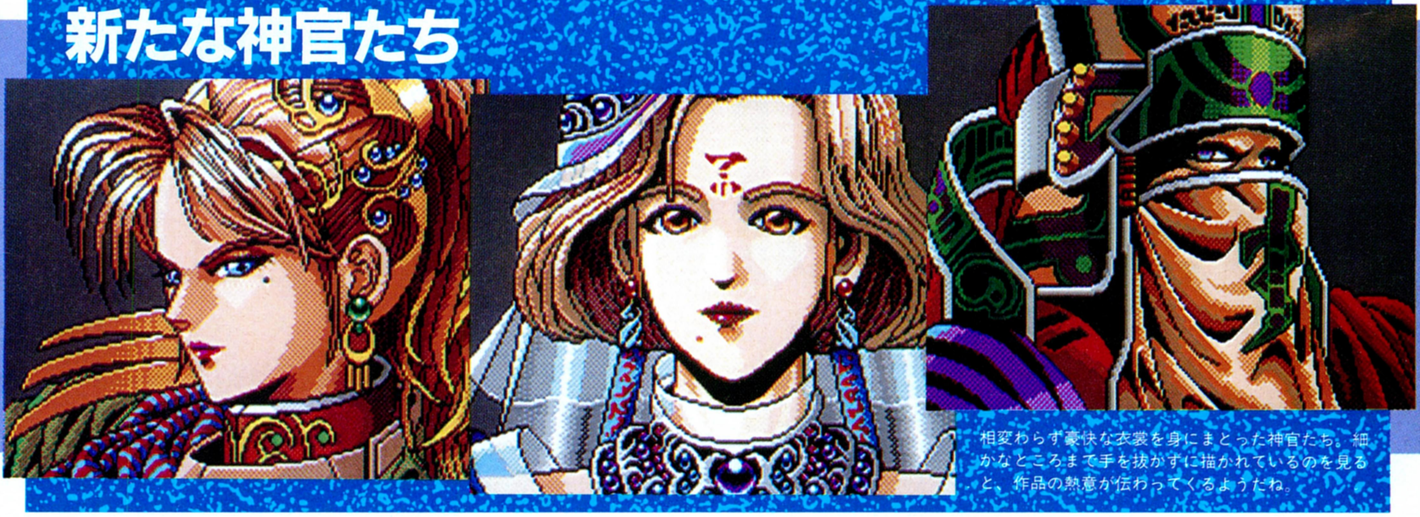

相変わらず豪快な衣裳を身にまとった神官たち。細かなところまで手を抜かずに描かれているのを見ると、作品の熱意が伝わってくるようだね。

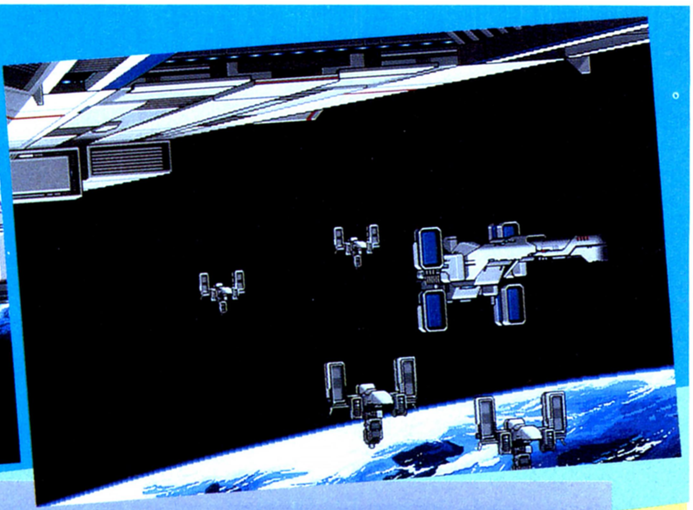

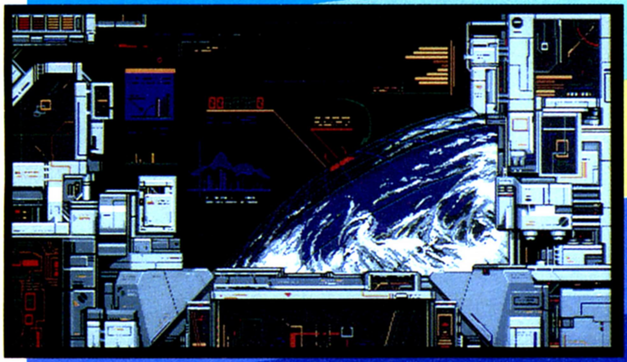

これがウワサの『シュヴァルツシルトⅣ』のオープニングだ。ほんのワンシーンしか掲載できなくて、読者のみんなには申し訳ない。とはいえ、各戦艦とも迫力満点でしょ。これがグリグリとアニメーションして、スペースウォーを繰り広げてくれるのだ。対空レーザーが発射されて、戦艦が爆発するシーンなんかは感動ものだぞ。

司令官の面々

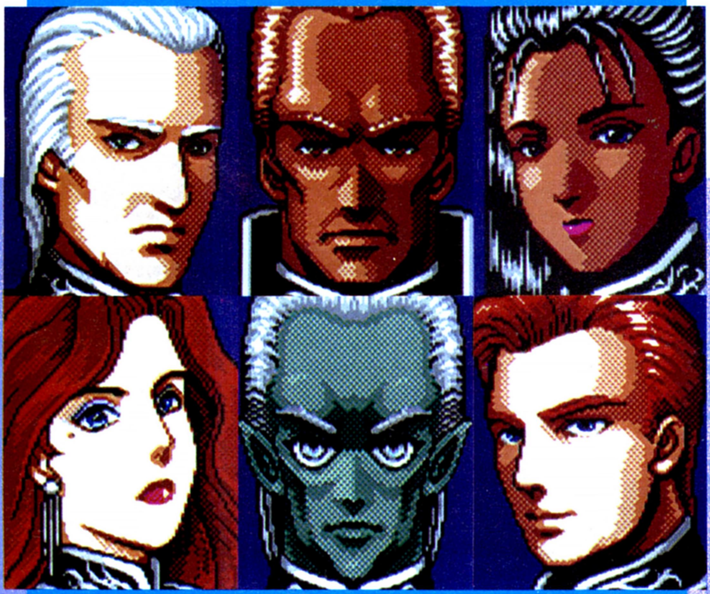

おなじみ司令官の面々。みんなハラにイチモツ抱えているような恐い形相をしているな。今回もキミの忠実な手足となって活躍してくれることだろう。

キミは工画堂のCMを見たか？

PCエンジンのスーパーCD-ROM用のソフトとして、工画堂スタジオから『スーパーシュヴァルツシルト』が発売されているのはみなさんご存じのことと思う。CD-ROMの機能を生かし、ビジュアルとサウンドに凝りまくった秀逸なゲームになっているのだ。

そして、昨年の暮れからなんとなんと、工画堂スタジオがフジテレビの深夜番組のスポンサーとして、バリバリと『スーパーシュヴァルツシルト』のコマーシャルをしていたのである！　下の写真のシーンも使われていたんだけど、見た人もたくさんいるよね。どうせだったら元祖のパソコン版もちょこっと宣伝してくれればよかったのにね。

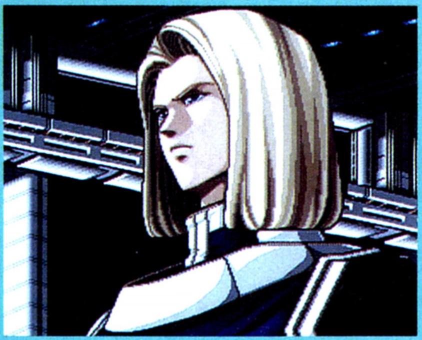

続報に期待せよ

NEW SOFT

4Dドライビング

4D DRIVING

リアルな動きのポリゴンキャラクターがウリの4Dシリーズ。お待ちかねのシリーズ第2弾は、ドライブシミュレーター『4Dドライビング』だ。NSXに、GTOに、カウンタックに乗り込んで、アクロバティックなコースを突っ走れ!! あこがれの名車に乗れるなら、クラッシュしても本望、かな!?

シミュレーション
■EAビクター
■FM TOWNS
2月19日発売予定
■PC-9801
3月5日発売予定
■9800円[税別](3.5D、5D、CD)

あの『4Dボクシング』で鮮烈なデビューを飾ったEAビクターから、早くも次の作品がリリースされるぞ。人気の4Dシリーズ第2弾は、『4Dドライビング』だ。

今までたくさんのドライビングゲームがあったけど、4Dドライビングはひと味違う。なんと、ジェットコースターが走るようなトリッキーなコースを車で爆走するのだ。ここで言うジェットコースターは、浅草の〝花やしき〟にあるような甘っちょろいモノじゃないぞ。コークスクリューあり、ループあり、激しいアップダウンありで、心臓の弱い人はお断わりってくらい強烈なジェットコースターのこと。4Dドライビングでは、このような、実際にはありえないほどすごいコースが、ポリゴンで見事に再現されているぞ。

みんなご存じのとおり、ループやコークスクリューでは、一瞬とはいえ地面を頭にして走るのだから、それだけ強い遠心力が必要だ。ゲームでも同様に、ある程度のスピードがなければこれらを通過することはできない。それに跳ね橋やループ、バンクコーナーでは、少しでもコースをはずれるとクラッシュしてしまう。このように、危険と紙一重のスリルと、難しいコースをクリアーする達成感が、4Dドライビングの魅力なのだ。

もちろん、このトリッキーなコースでレースをすることもできるぞ。対戦相手は、キミを抜かせないようにジグザク走行をしたり、衝突覚悟で突っ込んできたりと、特徴のある走りをしてくる6人のドライバーたち。ひとりで走っているときにはベストタイムを出す走りができても、レースでは突っ込まれてクラッシュする場合があるから、対戦のときは、アクロバティックなコースを走り抜くテクニックに加えて、対戦相手との駆け引きが必要だぞ。

また、4Dボクシング同様、4Dドライビングにもカメラ機能がついていて、走行中に視点の変更はもちろん、自分の走った映像を記録しておくこともできる。カメラで撮ったデータは、保存しておくこともできるから、友達にキミの華麗な走りを見せてあげよう!

スピード感バッチリ、スムーズなポリゴンアニメーション

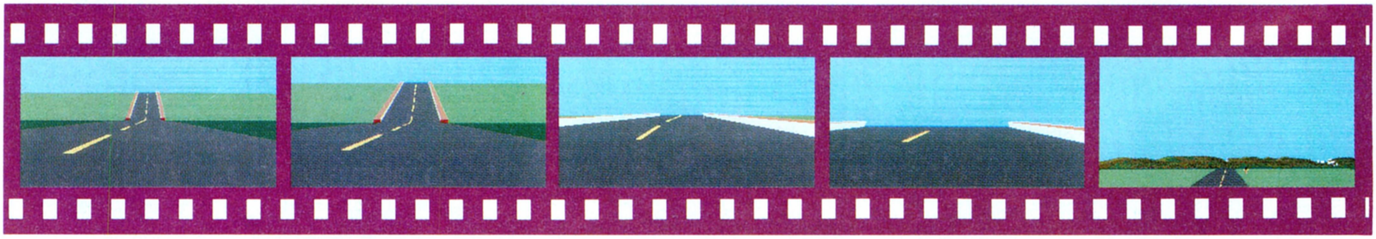

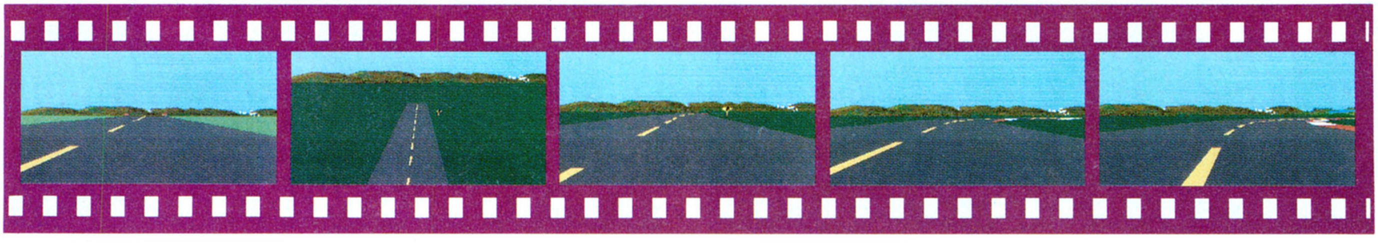

トリッキーなコース

普通、ドライビングゲームのコースといえば、左右のコーナーとちょっとしたアップダウン程度で、どちらかというと、ほかの車との対戦がメイン。だが、４Ｄドライビングでは、コークスクリュー、ループ、バンクコーナー、跳ね橋、急勾配といった、ハデでトリッキーなコースが登場する。コースを〝走ること〟をメインとしたドライビングシミュレーター、というわけね。登場するコースは、どれも絶妙なハンドルワークやスピードコントロールが必要になるものばかり。だが、きっとその難しさに見あうだけのスリルや迫力を味わうことができるはず。特に跳ね橋を飛ぶときやスピードをつけて急勾配を下るときは、大きくジャンプすることができるから、すごく気持ちいいんだ。でも、お願いだから、ゲームですごいコースを走ることができるようになったからって、実車で試さないでくれよ。

⬆ループは、スピードがないと途中で戻ってきてしまうぞ。助走をつけろ！

⬆バンクコーナー。バンクがあるからといって、スピードを出しすぎるとコースアウトする。
⬅跳ね橋を飛んでいるところ。飛んだあと、落ちるときの角度が悪いとクラッシュするぞ。

コースが作れる

４Ｄドライビングには、ドライビングゲームには珍しく、コンストラクション機能がついているのだ。コースをコンストラクションするときは、コースのスタートとゴールがつながってさえいれば、どんなコースでもオーケー。ループやバンクコーナーなど、それぞれのパーツを置いていくだけで、自分の思いつくままに、自由にコースを設定することができるのだ。スタートとゴールが一緒であれば、途中でふたつに分かれてしまうコースも作ることができるぞ。もっともその場合は、どちらのコースを走ってもだいたい同じタイムになるよう、バランスの取れたものじゃないと困るけどね。

もちろん、自分で作ったコースデータは保存しておくことができるから、自分が走るだけじゃなくて、友達を走らせてアッと言わせることもできるぞ。友達を走らせるときは、コースアウトしたときにクラッシュするように、コーナー付近に家を置いて、イジワルなコースを作っちゃおう。

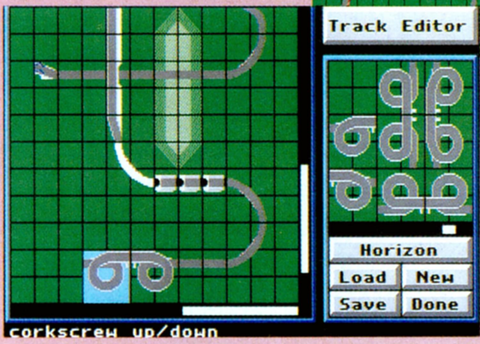

⬆コースを作るときは、何も一から作り直す必要はないぞ。既存のコースを改良しても楽しめるからね。

⬅コンストラクションでは、自分が走ってみたいと思ったコースを作ればよいのだ。

あ・こ・が・れ・の・車・で 走る喜び

実際にはありえないほどすごいコースを走るのだから、車のほうもそれなりのモノじゃないと走れない。そんなわけで4Dドライビングでは、庶民にはとても手が届かないほど高価、かつ高性能なスーパーマシンが10台用意されている。ホンダじゃなくて、……アキュラNSXからポルシェ962、ランボルギーニ・カウンタックまで、世界の名車がズラリ勢ぞろい。ポリゴンで描かれた各車のグラフィックはゆっくり回転しているから、１台ずつジックリ観察しよう。

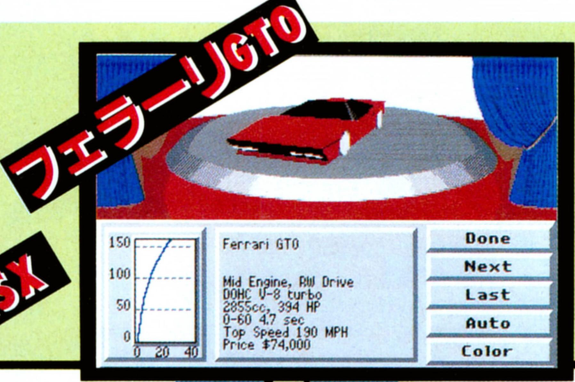

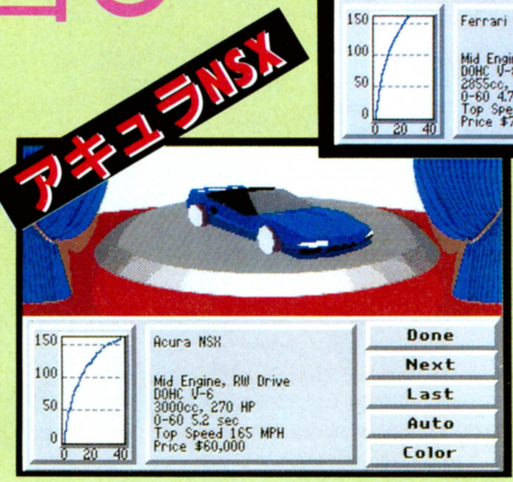

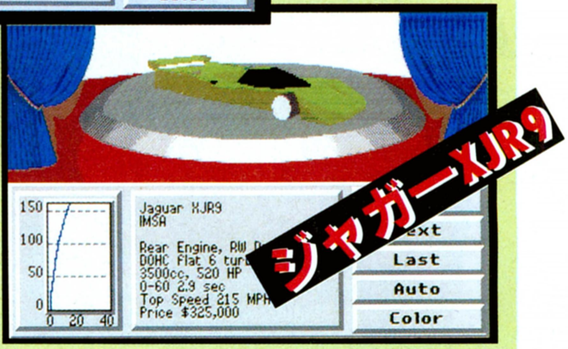

⬅⬆⬇データ中には、車名や性能だけでなく、価格も表示される。どれも高すぎて手が出ないけど、9800円[税別]の４Ｄドライビングを買うだけで、10台のスーパーカーのオーナーになれるぞ。おまけに、何台クラッシュさせても安心だ!?

エッジ

EDGE

高速スクロール格闘アクションゲーム、『エッジ』の発売が間近に迫っている。荒廃する近未来で、主人公の菊丸とリムが豪快なアクションを繰り広げるのだ。アクションの合間に入っている美しいビジュアルシーンも、ストーリーを盛り上げるぞ。BGMもMIDI対応で、今回もTGLサウンドが爆発だ！

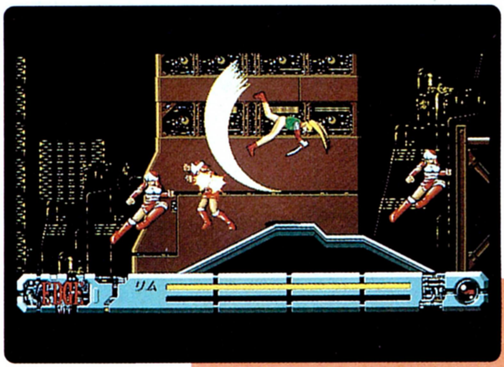

アクション
■TGL
■PC-9801VM
9800円[税別](3.5D、5D)
■1月15日発売予定

TGLのサイバーパンク調格闘アクションゲーム、『エッジ』。発売日も、もう間近に迫っているぞ。キミが今号のログインをちゃんと発売日に買っていれば、発売は明日だ。TGLファンの読者ちゃんは、いてもたってもいられなくなっているんじゃないかな。

以前にも紹介したように、『エッジ』は近未来を舞台にしたゲームだ。キミは主人公の菊丸とリムを繰り、荒廃する街の中で、悪漢どもを相手に大暴れするのだ。敵キャラも、ロボットやバイクに乗った兄ちゃんなど、手ごわいヤツばかり。だが、菊丸やリムだって負けてはいない。彼ら独自の豪快な必殺技を駆使しながら、敵を蹴散らししていこう。かっこいいBGMも手伝って、このゲームのアクションシーンはド迫力モン。格闘ゲームファンの読者ちゃんには、超おすすめゲームだよ。

パソコンゲーム界に足を踏み入れてまだ日の浅いTGLだが、技術力は完璧に一流。そんじょそこらの老舗ソフトハウスにも絶対にひけをとらないぞ。TGLの新作『エッジ』。コイツは衝撃の一作だ！

豪快なバトルが繰り広げられる!!

このゲームの第一のウリが、豪快なアクションシーンだ。超人的な体術を誇る主人公ふたりが、超高速スクロールで画面の中を暴れ回り、敵をバッタバッタとなぎ倒していく。ホントに、見ていて気持ちがいいほど、コイツらがなめらかに動き回るのだ。プレー中、思わず主人公と自分を同化してしまい、体を動かしたくなってムズムズしてしまうのは、キミだけじゃないはずだ。バックに流れるギンギンのMIDIサウンドを、ゲームを一段と盛り上げている。

※画面写真は開発中のものです。

近未来を舞台に暴れ回るのはコイツらだ!

ここではこのゲームの主人公である、菊丸とリムのふたりを紹介しよう。基本的に、どちらでも好きなキャラクターを使ってゲームを進めていくことができるが、ステージによっては、強制的にどちらか一方のキャラクターを使わせられることもあるのだ。まぁ、双方の扱いに慣れておくにこしたことはないですな。

菊丸

本名、榊原菊丸。28歳。鬼棍(キコン)と呼ばれる2メートルの金属製の棍を得物とする。この棍に気を呼応させることにより、周囲に爆焔を召喚することができる。

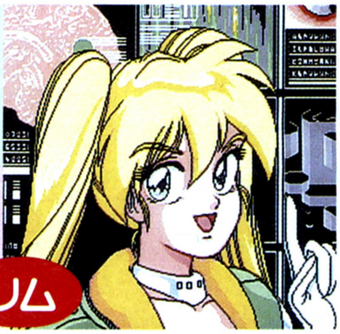

リム

本名、リム・F・ハックマン。外見は15歳ぐらいだが、本当は23歳。超高周波ブレイドを得物とし、月輪という必殺技を操る。銃器の扱いも長けているのだ。

ストーリーを盛り上げるビジュアルシーン

オープニングやアクションステージの合間には、美しいグラフィックによるビジュアルシーンが導入されており、ゲームを盛り上げる。ここでは、前号で紹介できなかったグラフィックを何点か紹介しよう。なかにはお色気シーンもあるぞ。ちなみに、右側のデカいリムちゃんの全身写真は、読者ちゃんサービスです。

強敵!

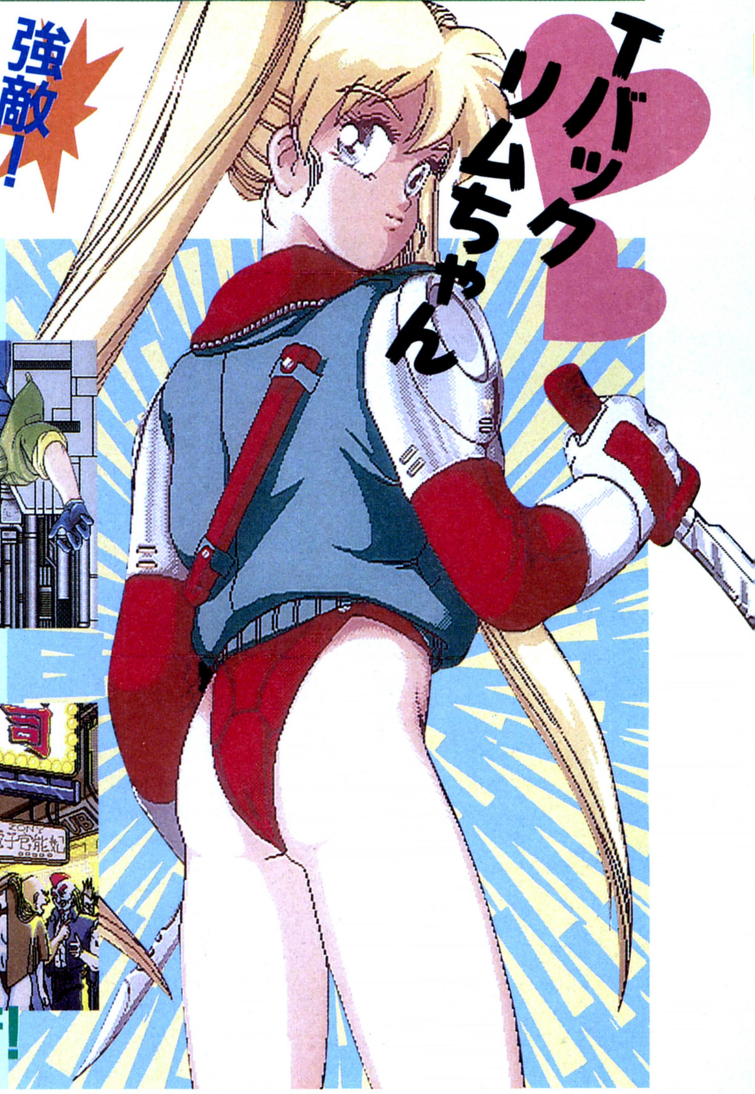

お色気アリ!

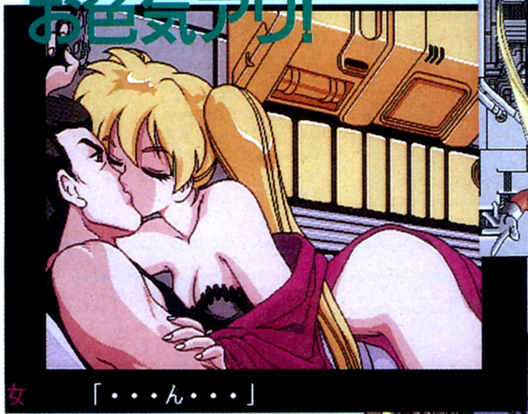

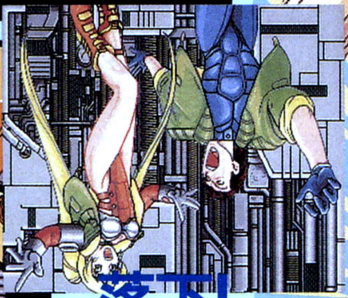

落下!

荒廃する街!

破壊!

ぷよぷよ

パワー充電のために一時休刊となった『ディスクステーション98』にかわり、今年はオリジナルソフトをどんどん発売する予定のコンパイル。その第１弾が、ここで紹介する『ぷよぷよ』なのだ。これがまた、ソロプレーと対戦プレーのどちらで遊んでも、サルのようにハマる"キケン"なゲームなんだよね。

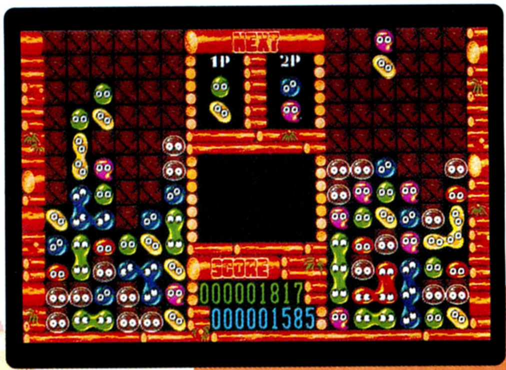

パズル
■コンパイル
■PC-9801
7600円[税別](3.5D、5D)
■3月発売予定

あの『ディスクステーション98』が一時休刊になると知って、ショックを受けたコンパイルファンは多いと思う。でもそのかわり、今年はオリジナルソフトのリリースに力を入れるというから、ファンは期待して待っていよう。

さて、そのオリジナルソフト第１弾の『ぷよぷよ』は、実は、以前MSX用ソフトとして発売されていたものなんだ。古くからのコンパイルファンなら知ってるよね。このPC-9801版のほかに、アーケードマシンとメガドライブにもつい最近移植されたから、そちらで知った人も多いんじゃないかな。

遊んだことがない人のために簡単に説明すると、この『ぷよぷよ』はいわば"落ちモノ"系のゲーム。ふたつでひと組みの状態で降ってくる"ぷよ"を操作して、同じ色のヤツを合体させていくのだ。で、４つ以上の"ぷよ"が合体してひと組みになると、消える仕組みになっている。一度に多くの"ぷよ"が合体して消えたり、ある場所で合体して"ぷよ"が消えたおかげで、ほかの場所の"ぷよ"が合体して連鎖反応的に消えたりすると、さらに高得点になるのだ。

プレーモードには、"とことんぷよぷよ"と"ふたりでぷよぷよ"、そして"ミッション"の３つがある。

"とことんぷよぷよ"は、ひとりで遊ぶためのモードで、長時間やればやるほど、落ちる"ぷよ"のスピードが速くなっていく。この手のゲームが好きな人は、一度プレーを始めるとやめられないハズ。そのうえエンドレスだから、怖いくらいハマっちゃうぞ。

"ふたりでぷよぷよ"は、対戦プレーのことだ。対戦相手をジャマする方法がちょっとイジワルだから、熱くなっちゃう人は多いと思うぞ。詳しいことは、右ページを読んでみよう。そして３つめが、"ミッション"。これは、PC-9801版とメガドライブだけの新モードなのだ。下のコラムを読んでほしいよん。

⬆➡次々と降る、ふたつでひと組みの"ぷよ"。同じ色のものを４つ以上くっつけると、消せるのだ。複数のものを同時に消したり、連鎖反応的に消したりもできるぞ。

⬆見た目のかわいらしさにダマされてはいけない。なかなか奥が深いんだぞ。

ミッションとは？

このPC-9801版『ぷよぷよ』は、単なるMSX版からの移植というわけじゃないんだな。実はMSX版にはなかった、"ミッション"という新モードが新登場するのだ。

内容は、あらかじめ配置された"ぷよ"を、決められた条件に従って、限定された時間内に消していくもの。たとえば、"赤だけをすべて消せ"や"青と緑を消せ"などの指示に沿って、全部で20面に挑戦していくのだ。どんな面が登場するのかは、まだまだナイショということなんだけど、どんな感じになるのか早く知りたいよね。

発売後はプレーヤーのみんなからも、どんどんアイデアを募集する予定なのだ。ハマっちゃった人は、自分もがんばっていろいろ考えてみよう。キミのアイデアが名作と呼ばれるのも夢じゃないかもしれないぞ!?

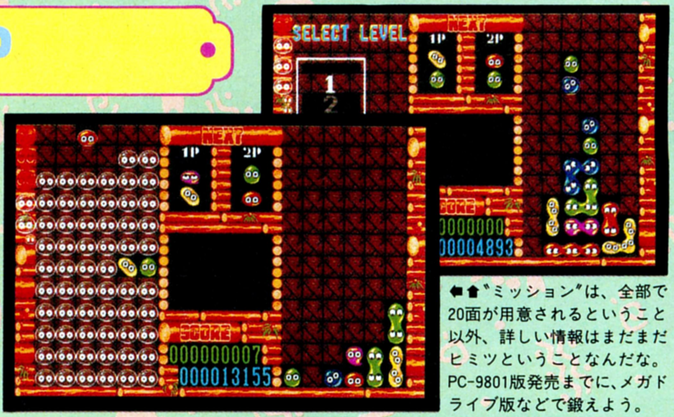

⬅⬆"ミッション"は、全部で20面が用意されるということ以外、詳しい情報はまだまだヒミツということなんだな。PC-9801版発売までに、メガドライブ版などで鍛えよう。

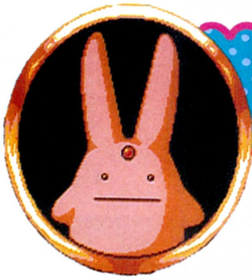

対戦で燃えろ!

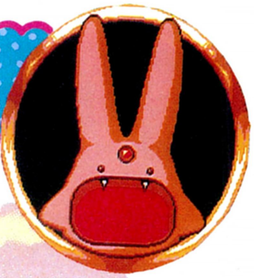

さあ、ここでは対戦モードである〝ふたりでぷよぷよ〟について紹介しよう。対戦は1対1で行ない、5段階のハンデをつけて遊べる。で、ゲームスタートから勝負がつくまで、落ちてくる〝ぷよ〟の色はどちらも同じなんだ。でも、一方が合体させて消した〝ぷよ〟の数だけ、相手側にジャマ者の半透明〝ぷよ〟が降る。どれだけそのジャマ者を相手に降らせられるかで、勝敗が決まるってワケだ。

この半透明の〝ぷよ〟を消す方法自体は結構簡単で、コイツらに隣合うようにして、普通の〝ぷよ〟を合体させて消すと、その瞬間に半透明〝ぷよ〟も一緒に消えてくれる。

でも、この半透明〝ぷよ〟のコワイところは、最初に合体した〝ぷよ〟が消えてから5秒の間、ほかにも合体して消えるのを待って、一気に降ることなのだ。そのため、この5秒の間に、相手側がいくつも〝ぷよ〟を同時に消したり、連鎖反応的に消したりすると、さらに降る量が増えちゃう。もちろん、相手に半透明〝ぷよ〟をたくさん降らせたいと思ったら、この特徴を利用するのが一番なんだよね。

半透明〝ぷよ〟がどれだけ降るかという情報は、右側プレーヤーなら画面の右上スミに表示され、左側プレーヤーなら左上のスミに表示される。小さな半透明〝ぷよ〟ひとつにつき、ジャマ者がひとつ降る。特大の半透明〝ぷよ〟が表示された場合には、5つの半透明〝ぷよ〟が一気に降るのだ。

特大〝ぷよ〟が3つ以上表示された場合には、半透明〝ぷよ〟がアメアラレのように降って、合体の途中だったものをすべてあきらめるハメになる。それがホントに悔しいのだ。もちろん、相手をそんな目にあわせたときは、スゴ～ク気持ちいい。対戦ものが好きな人なら、きっとハマるぞ。ぜひ挑戦してみよう。

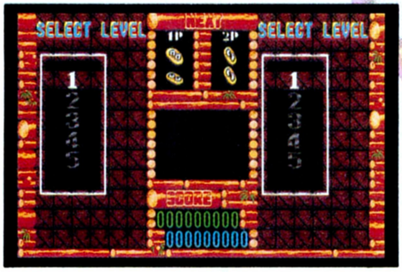

⬆対戦では、ゲームスタート前にハンデをつけることができる。キミの実力はどの程度かな?

⬅⬆半透明の〝ぷよ〟に大量に降られた日にゃあ、泣くに泣けない。ある程度たまってから降るという特徴のため、相手との実力差が大きすぎると、地獄を見るぞ。逆に、相手に大量に降らせることができたときは、すごくうれしいんだよね。

女の子も挑戦してちょ～だい

『ぷよぷよ』は、かわいい〝ぷよ〟が主人公だから、女の子ならすぐに気に入るんじゃないかな。ルールも簡単でわかりやすいうえに、けっこう燃えるゲームだからぜひとも挑戦してほしいぞ。PC-9801版だけでなく、メガドライブ版やアーケード版でも遊んで、腕を磨くのだ。このゲームなら、女の子でもすぐに対戦しても負けないだけの実力をつけられるはずだぞ。がんばってみよう。

➡ふたりとも、〝ふたりでぷよぷよ〟は初めてということなんだけど、すぐに慣れてハマっていたようだぞ。

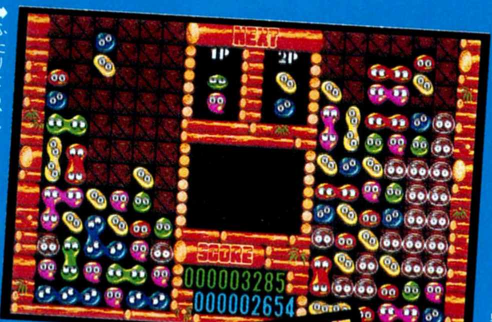

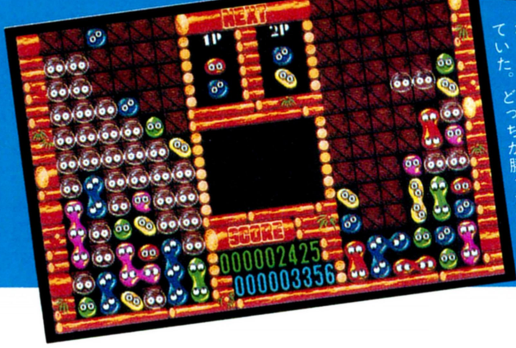

⬅しまいにはキャーキャー言いながら、お互いをボコボコにしあっていた。どっちが勝ったのかな?

女の子の代表として、ログインのママーン豊岡と四ッ谷のりピーのふたりに遊んでもらった。ふたりともまず見た目のかわいらしさで気に入って、遊んだあとにさらに気に入ったらしい。ふたりの感想は、女の子でも遊べるゲームが最近は増えたけれど、その中でも、この『ぷよぷよ』は一番かわいらしくて遊びやすいということだぞ。また、このゲームなら女の子でも楽しく遊べると、太鼓判を押したのだ。何度も繰り返しちゃうけど、ホントに楽しいから、女の子も挑戦してみよう。で、コンパイルファンになってほしいな。

ブラック・レインボウⅡ

Black Rainbow Ⅱ

『ブラック・レインボウ』の第2弾が出た!! 『Ⅱ』は前作の続編で、あれから5年後の物語となっている。キャラクターは違うが、マップは同じもので、前作の雰囲気が残されているぞ。キャラクターを好きなように設定できるシステムも受け継がれていて、発売を待ち望んでいたファンを満足させてくれそうだぞ。

ロールプレイング
■ホビージャパン
■PC-9801 UV/VX以降
8800円[税別](3.5、5D)
■発売中

『ブラック・レインボウ』の5年後の世界が、『Ⅱ』の舞台だ。地図はまったく変わっていないが、5年の月日のせいか国どうしの外交関係が少し変わってしまったらしい。世界が平和で、暇をもてあました冒険者がブラブラしていると、突然オオカミの群れに襲われる。なぜ平和な世の中に、突然オオカミが……!? 前作と同じく、最初は大ざっぱな目的しか与えられていない。ゲームが進むにしたがって、次第に真の目的がわかってくるという寸法だ。

おもしろいのは、キャラクター設定。前作にもあったけど、キャラクターひとりひとりについて、32ドット四方サイズで顔が描かれていて、これを自由にエディットすることができる。最初から入っている絵がイヤな人は、自分の好きな顔を作ることができるのだ。

キャラクターの持つ基本能力値を設定することもできるぞ。基本能力値は7項目あって、最初の値は65という数値になっているけれど、それを20〜100の間で自由に設定することができる。ほかにも、種族(人間、エルフ、ドワーフ)や性別、年齢の設定もある。たくさんの設定を終えたキャラクターには愛着がわいて、思い入れの度合がグ〜ンと違ってくるぞ。

と、ユニークなこのゲーム、前作の続編といっても、前作を知らない人でも十分楽しめる内容。だから興味を持った人は、『Ⅱ』から先にプレーしても大丈夫。ちょっと変わったRPGを求めている人には、おすすめの1本だよ。

戦闘だ!!

⬆買い物をするときやキャラクターどうしのアイテムの交換は、すべてこの画面。マウスでラクラクだよ。
⬅独自に作成したキャラクターを、うまく戦わせてみよう。魔術師は魔法で、戦士は剣で立ち向かわせろ!!

独自のキャラクターを作るのだ

訓練してくれー!!

キャラクターには筋力、精神、反射、敏捷、知識、健康、容貌の7つの基本能力値がある。この値を上下することで、キャラクターの職業を作ることができる。つまり魔術師を作りたいなら、基本能力値の知識の能力を大きく設定したりするのだ。また訓練というものもあり、使わせたい魔法などをキャラクターに訓練させることもできる。これで各キャラクターに、より特徴を持たせることができるんだ。バシバシ鍛えろ。

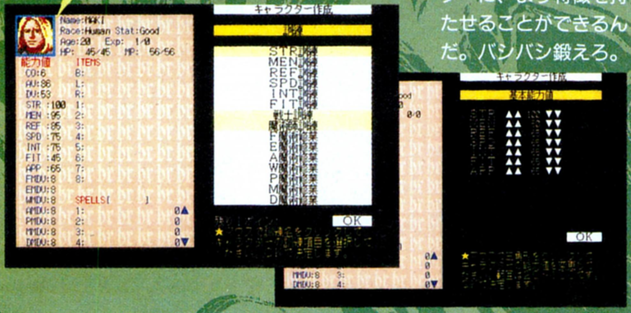

魔法書ってナニ?

ゲームを始めると、〝番号を入力してください〟と4桁のふたつの番号が並ぶ。これは付属している魔法書に書かれている番号を入力しろということ。魔法書には4桁の数字が3つ書かれたものが、ズラズラと並んでいる。その中から、画面と同じ数字を見つけ出して、3つ目の数字を入力するのだ。

早い話、マニュアルプロテクトだけど、自分のゲームという優越感を味わえてしまうぞ。

億万長者Ⅲ

バブルが崩壊してから、世間の景気は悪くなるし、人間関係までギスギスしちゃってイヤンな感じ。常々そう考えているような人は、この『億万長者Ⅲ』がオススメです。というのも、これは株式投資でお金を稼ぐ、マネーゲームを題材にしたシミュレーションだからだ。さあ、不景気の憂さを晴らそう!!

シミュレーション
■コスモス・コンピューター
■PC-9801VM
1万2800円[税別](3.5D、5D)
■発売中

このゲームは、株式投資の世界をシミュレートした、少し風変わりな経済シミュレーションなのだ。どのへんが風変わりなのかというと、前作『億万長者Ⅱ』のように、純粋に株式投資だけをシミュレートしているのではなく、背景となるストーリーが設定されているので、ややアドベンチャー的な要素が含まれているところなのだ。特に、実在する会社の名前も登場するので、よりリアルな感じで株式投資の世界が楽しめるようになっているのが、この『Ⅲ』の大きな特徴となっているぞ。

そこで、気になるストーリーのほうだけど、これは主人公(つまりキミね)が、かつて自分の父親を陥れ、自分たちの家の財産を奪った人物に対して復讐を果たすのが、おおまかな筋となっている。その復讐の手段となるのが、すなわち株式投資というワケ。

株式というちょっと我々の世代には縁の薄い世界を題材としているので、難しいという印象を受けるかもしれないけど、先にも書いたように、アドベンチャー的ノリで情報をかき集めるといった部分もあるので、中高生の諸君にだって理解できないことはないはずだぞ。むしろ、これから大人の世界の勉強をしていかなければならない諸君にこそ、このゲームで遊んでほしいと思うんだな。

これが『億万長者Ⅲ』の舞台なのだ!!

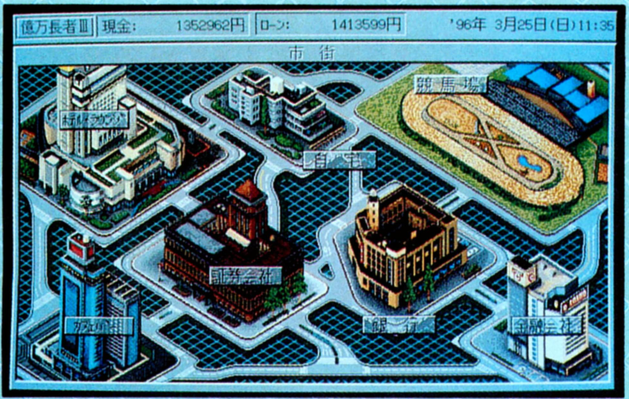

⬆『億万長者Ⅲ』では、様々な場所で情報を集め(競馬場は除く)、それをもとに株価の変動を予測するのだ。あらゆる場所に足を運んで、たくさんの情報を集めろ!!

主人公・健太郎

有名一流大学の経済学部を卒業後、一流企業を蹴ってノンバンクに勤める。頭脳明晰で容姿端麗、そのうえ美人でやさしい彼女もいる。しかし、幼いころに父を亡くし、貧窮生活にあえいだ幼年時代を過ごしてきたので、お金しか信じられない面を持つ。父の死が、借金苦をもとにした自殺だったということを知り、父の財産を奪った人物に対し復讐を誓う。

競馬場

株式投資のお話とは、まったく縁のない場所。株価の変動を待つときや、小金を稼ぎたいときに最適なのだ。ただし、あくまでもオマケ的なモノなんで、ここで身上を喰いつぶすなんてのは超愚かだぞ。

金融会社

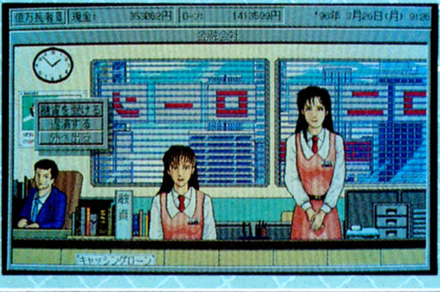

いわゆる、お金を貸してくれるところ。自分の持ち株を担保に金を借り、その資金をもとに株を買うといったことも可能だ。財政的基盤を持たない主人公にとって、随分とありがたい場所ではある。

証券会社

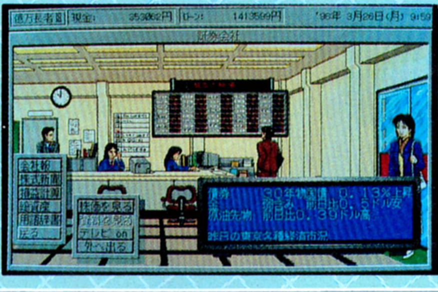

いわゆる、株の売買をするところ。いろいろな場所で集めた情報をもとに、自分が買って最も得をする株を見極めるのがポイントだ。自分の持ち株の価格変動には、手に汗にぎるモノを感じてしまう。

※画面写真は開発中のものです。

プレフ・クラブ新装開店

PREF CLUB 新装開店

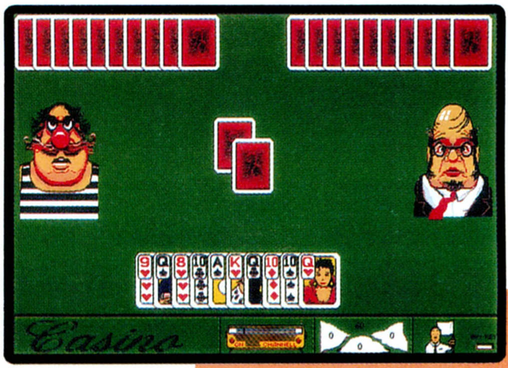

昨年新春に発売された、『プレフ・クラブ』。ヨーロッパで人気のカードゲームを、コンピューター上で再現、微妙な駆け引きが重要になる戦略性と、独特のセンスが光るグラフィックにより、大人のプレーにも耐えられたこの作品が、より遊びやすくなって登場した。その名も『プレフ・クラブ 新装開店』だ。

カードゲーム
■ウィッティ・ウルフ
■PC-9801VM
1万1000円[税別](3.5D、5D)
■発売中

ある者は仕事の疲れを癒しに、ある者は純粋に楽しみとして、多くの人が集う会員制のバーがある。そこでは夜ごと、ギャンブルが催される。バーの名前は、『プレフ・クラブ』。そこで行なわれているのは、〝プレフ〟というカードゲームなのだった。

➡対戦相手の数も増えた。中には相当手ごわい者も……。

以上の設定は、昨年発売された『プレフ・クラブ』と同じもの。しかし、だてに〝新装開店〟をうたってはいない。コンピューターの思考ルーチン、グラフィックなど、大幅なパワーアップがなされたのだ。

さらに懇切丁寧なヘルプ機能もついて、ルールも簡単に覚えられるようになった。

運だけではなく、深い戦略が必要とされるこのカードゲームは、大人の鑑賞にも十分耐えられる。プレーを重ねるうち、『プレフ・クラブ』がなじみの店のように思えてくる。今回新設されたお楽しみグラフィックの部屋も、よりゲームに熱中させてくれるのだ。

⬆これがヘルプ画面。これだけ親切なら、多少わかりづらいルールもばっちり。

LET'S PLAY

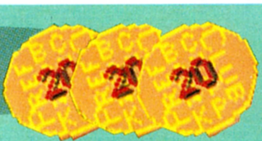

プレフの基本的なルールを説明しよう。まずプレーヤーは3人。使用するのは、トランプの各絵柄の7からキングまでとエース、計32枚。それを、各プレーヤーに10枚ずつ分配する。勝負は10回。おのおのカードを1枚ずつ出し、一番強いカードを出した者が、その勝負の勝者となる。カードの強さは、エース＞キング＞クィーン＞ジャック＞10＞9＞8＞7の順だ。

しかし、ただ多く勝ちさえすればいいのではない。そこがプレフの奥深いところ。プレーヤーは最初にカードを配られた時点で、10回の勝負のうち何回勝つことができるか宣言しなければならないのだ。一番大きな数を宣言した者が、その10回の勝負、つまり1ゲームの親となる。残りのプレーヤーは、親が宣言した回数勝たないよう、阻止する必要があるわけだ。微妙な駆け引きがものをいうぞ。

⬆うわー、負けちゃった。このままの調子じゃあ、クラブから追放されてしまう日も近い。なんとかがんばらねば。

⬆➡まず上の画面写真は、自分が親の場合。そして右は、向かって左の女性が親の場合。対戦相手は、それぞれ個性豊かなプレーをする。それを見切ることが、勝負の分かれ目になるぞ。

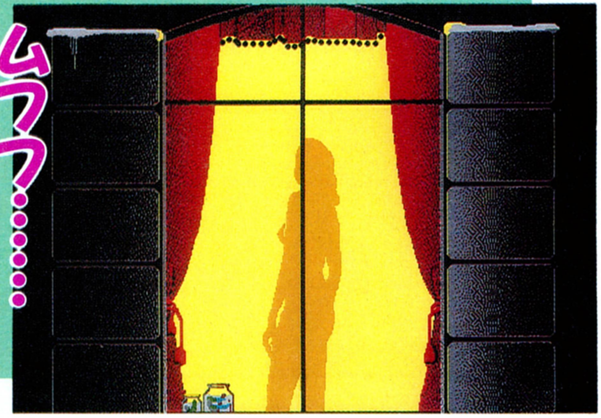

移植版コーナー CONVERT

ザ　タワー（？）オブ　キャビン

➡このソフトで、キミもマイクロキャビンの実態を知ろう。

マイクロキャビンのビルの中を探検することができちゃうというバラエティーソフト、『ザ タワー（？）オブ キャビン』の、MSX２版が発売されたぞ。キミもこのゲームで、マイクロキャビンのスタッフとおしゃべりを楽しもう。カーレースやジグソーパズルなど、ミニゲームもたくさん隠されているんだよん。

バラエティー
■マイクロキャビン
■MSX２：5800円［税別］（3.5D）
■発売中

ふしぎの海のナディア

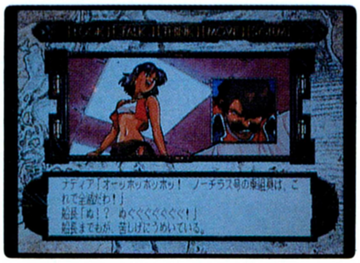

➡ニセ物のナディアが正体を明かす。食事に毒を盛ったのだ!!

発売がちょっと遅れちゃったけど、見事ここに完成。アニメ版のスタッフを総動員したグラフィックに加え、このTOWNS版は全編登場人物がしゃべるという大技が加わって、もうこれはスゴイのひと言。もちろん声優もアニメ版と同じ人を起用している。よりいっそう『ナディア』の世界にとけ込めるぞ。

アドベンチャー
■ガイナックス
■FMTOWNS：１万4800円［税別］（CD）
■１月14日発売予定

スペシャルステージ 熱風のルクソール

➡過酷なレースを勝ち抜くために、マシンを大改造するのだ。

『スペシャルステージ』に、コースデータ集第３弾『熱風のルクソール』が登場した。

砂塵渦巻くエジプトを一周するファラオラリーを題材にしたこのゲーム、コースは全部で11ステージと少し短めだが、グラフィックがすごくキレイ。エジプトの風景ＣＧも多数収録されているので、気分も盛り上がるぞ。

データ集
■アレックス
■PC-9801VM：3900円［税込］（3.5D、5D）
■発売中

NEW SOFT早耳情報

●ジャパンホームビデオの２作目は、『デザートドラグーン ―砂漠の竜騎兵―』（仮称）という名の３Ｄシミュレーション。ポリゴンでグリグリ動く、グリグリまわる、グリグリ遊べる期待のゲームだ。写真の３Ｄポリゴン画面のほかに、２Ｄのマップ画面があるのよん。20本前後のシナリオはシナリオごとに勝利条件、敗北条件が設定されており、画面だけ見るとポリゴンアクションみたいだけど、実はそうじゃないんだな。それに味方の傭兵集団の中から、ミッションにあわせてメンバーを選んだりと、RPGっぽい要素も入っている。PC-9801対応、9800円［予価、税別］。発売は５月～６月くらいとのこと。

●ビリヤードゲーム『ハードショット ストリート・ハスラー』が、３月にシュールド・ウェーブから発売される。〝ハスラーＡＩ機能〟を搭載、絶妙なショットを繰り出せるらしい。さらに四つ玉も遊べるとのことだからうれしいじゃありませんか。PC-9801、98ノート対応、9800円［税別］。

●ユーコムの『グリーン　オアシス』は、近未来ＳＦアドベンチャー。スタイルはオーソドックスなコマンド入力式だけど、なんとなく発売が待ち遠しいんだなあ。おっと、１月14日発売じゃないか。この号が出るころにはもうお店に並んでいるはず。18禁だから18歳未満の人は遊べないけど、次号のニューソフトで紹介しようかなあ、なんて考えてるので、楽しみにしててちょうだいね。PC-9801、7800円［税別］。

●マイクロキャビンでは、４月に『サークIII』を出すらしい。とりあえずご報告まで。PC-9801よん。

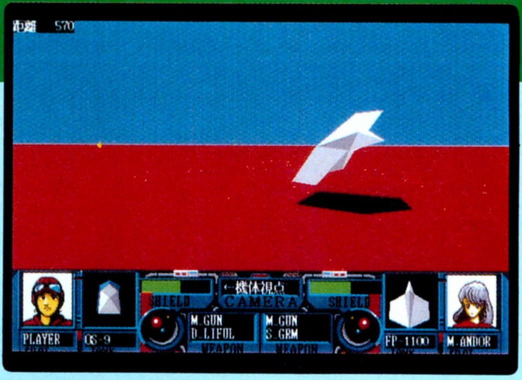

➡ドライブ感が気持ちいいジャパンホームビデオ『デザートドラグーン』。

➡ビリヤードファン待望『ストリート・ハスラー』。四つ玉も遊べるなんざあ、渋好みって感じ。

NEW SOFT 発売日スケジュール表

1月発売のソフト

14日 ○グリーンオアシス＜ユーコム＞
PC-9801：7800円

14日 ○ふしぎの海のナディア＜ガイナックス＞
FM TOWNS：14800円

15日 ○エッジ＜TGL＞
PC-9801VM：9800円

15日 ○電脳美人壁紙 Vol.1
＜ハイテック ラボ ジャパン＞
WINDOWS：3000円 ※タケルのみ販売

15日 ○電脳美人壁紙 Vol.2
＜ハイテック ラボ ジャパン＞
WINDOWS：3000円 ※タケルのみ販売

15日 ○東京仮面舞踏会(マスカレード)
＜TAKERUソフト＞
PC-9801：価格未定 ※タケルのみ販売

19日 ○サザンアイズ〜三只眼變成〜
＜日本クリエイト＞
PC-9801VM：14800円［予価］

20日 ○機甲装神ヴァルカイザー＜サイレンス＞
X68000：4800円 ※タケルのみ販売

22日 ○亜紀子 プレミアムバージョン
＜フェアリーテール＞
PC-9801VM：価格未定

29日 ○ポピュラスⅡエキスパート＜イマジニア＞
PC-9801(80386以上)、FM TOWNS

29日 ○煩悩予備校3＜ソフトウェアハウス ぱせり＞
X68000：7800円

上旬 ○YUKA―ゆかのフシギな体験―
＜ウェンディマガジン＞
PC-9801VM：5800円

上旬 ○グラムキャッツ2X＜ドット企画＞
X68000：7800円

上旬 ○殺しのドレス3＜フェアリーテール＞
X68000：7800円

下旬 ○ベルズ・アベニュー1＜ウェンディマガジン＞
PC-9801VM：5800円

下旬 ○ベルズ・アベニュー1DX
＜ウェンディマガジン＞
PC-9801VM：5800円

下旬 ○同級生＜エルフ＞
X68000：価格未定

未定 ○4Dボクシング＜EAビクター＞
PC-9801：価格未定

未定 ○AZURE＜ファミリーソフト＞
FM TOWNS：価格未定

未定 ○TAKERUフリップサイド2＜アイオン＞
PC-9801：4500円 ※タケルのみ販売

未定 ○WINNING POST＜光栄＞
PC-9801：価格未定

未定 ○ジョシュアDXキット(仮)
＜パンサーソフトウェア＞
PC-9801VM：価格未定

未定 ○ジョシュア追加シナリオ集1
＜パンサーソフトウェア＞
PC-9801VM：6800円

未定 ○ハイパー古都の旅＜日本システムサプライ＞
FM TOWNS：価格未定

未定 ○プリンセスメーカー2＜ガイナックス＞
PC-9801：14800円

未定 ○花よりダンゴ2＜アクティブ＞
PC-9801：7800円

2月発売のソフト

5日 ○MIGHTYバトルスキンパニック＜ガイナックス＞
MSX2：8800円

6日 ○ドラゴンスレイヤー英雄伝説Ⅱ
＜TAKERUソフト＞
FM TOWNS：9800円 ※パッケージ販売

10日 ○スプレッド＜ABA総合ビジネスアシスト＞
PC-9801VM：8800円

10日 ○電脳美人壁紙 Vol.3
＜ハイテック ラボ ジャパン＞
WINDOWS：3000円 ※タケルのみ販売

25日 ○電脳美人壁紙 Vol.4
＜ハイテック ラボ ジャパン＞
WINDOWS：3000円 ※タケルのみ販売

上旬 ○レーザースカッド 宇宙海兵隊＜C2BROS＞
PC-9801：9800円 ※パッケージ販売

下旬 ○シムアント＜イマジニア＞
PC-9801VM、FM TOWNS：価格未定

下旬 ○ロードス島戦記・福神漬3
＜ハミングバードソフト＞
PC-9801：4800円［予価］

下旬 ○同級生＜エルフ＞
FM TOWNS：価格未定

未定 ○AD&Dプールズ・オブ・ダークネス
＜ポニーキャニオン＞
PC-9801：価格未定

未定 ○ASUKA＜ユーコム＞
PC-9801：4800円 ※タケルのみ販売

未定 ○アンの夢の国＜電脳商会＞
FM TOWNS：8500円

未定 ○ガナール星系史＜マイティクラフト＞
PC-9801：6800円 ※タケルのみ販売

未定 ○グラムキャッツ2＜ドット企画＞
FM TOWNS：価格未定

未定 ○スーパーリアル麻雀PⅡ&PⅢ＜ビング＞
PC-9801：価格未定

未定 ○ハードショットストリートハスラー
＜シュールド・ウェーブ＞
PC-9801：価格未定

未定 ○フルメタル＜ろまんてっく＞
PC-9801：価格未定

未定 ○ロボクラッシュⅡ＜システムソフト＞
PC-9801：9800円

未定 ○花よりダンゴ2＜アクティブ＞
X68000：7800円

未定 ○機甲師団Ⅱ＜アートディンク＞
FM TOWNS：10800円

未定 ○幻影都市〜イリュージョンシティ
＜TAKERUソフト＞
X68000：6800円 ※タケルのみ販売

3月発売のソフト

10日 ○織田信長Ⅱ＜ファミリーソフト＞
PC-9801：価格未定 ※タケルのみ販売

28日 ○幻影都市〜イリュージョンシティ
＜TAKERUソフト＞
FM TOWNS：9800円 ※パッケージ販売

上旬 ○エストリア＜ソフトプラン＞
PC-9801VM：価格未定

上旬 ○クィーンズ・ライブラリー＜カクテル・ソフト＞
PC-9801：9800円

下旬 ○メガロマニア＜イマジニア＞
PC-9801VM、X68000：価格未定

下旬 ○卒業＜ジャパンホームビデオ＞
FM TOWNS：11800円［予価］

未定 ○ああっ女神さまっ＜バンプレスト＞
PC-9801：12800円

未定 ○ぷよぷよ＜コンパイル＞
PC-9801：価格未定

未定 ○アトラス2＜アートディンク＞
PC-9801VX：未定

未定 ○エルステディア＜風雅システム＞
PC-9801VM：価格未定

未定 ○ガンシップ2000＜マイクロプローズジャパン＞
PC-9801：12800円

未定 ○クィンティアロード2＜グレイト＞
PC-9801VM21：8800円［予価］

未定 ○シュヴァルツシルトⅣ＜工画堂スタジオ＞
PC-9801：価格未定

未定 ○スーパーJOSHUA(仮題)
＜パンサーソフトウェア＞
PC-9801：価格未定 ※タケルのみ販売

未定 ○ファーストクィーンⅡ＜呉ソフトウェア工房＞
PC-9801VM：9800円［予価］

未定 ○レイルロードタイクーン
＜マイクロプローズジャパン＞
FM TOWNS、Macintosh：12800円

未定 ○レイルロードタイクーンデラックス
＜マイクロプローズジャパン＞
PC-9801：12800円

未定 ○虎狼章(仮題)＜武尊プロジェクト＞
PC-9801：価格未定 ※タケルのみ販売

4月発売のソフト

上旬 ○餓狼伝説＜ホームデータ＞
X68000：価格未定

下旬 ○指輪物語 第二巻 二つの塔＜スタークラフト＞
PC-9801、FM TOWNS：12800円

未定 ○アルシャーク＜ライト スタッフ＞
FM TOWNS：9800円［予価］

未定 ○サークⅢ＜マイクロキャビン＞
PC-9801：価格未定

未定 ○花よりダンゴ2＜アクティブ＞
FM TOWNS：7800円

未定 ○幻世綺譚＜コンパイル＞
PC-9801：価格未定

5月発売のソフト

25日 ○誕生―Debut―＜NECアベニュー＞
PC-9801：価格未定

未定 ○ダイダニス＜ソフトプラン＞
PC-9801VM：価格未定

未定 ○フロンティア・ユニバース＜BPS＞
PC-9801VM：価格未定

6月発売のソフト

未定 ○デザートドラグーン―砂漠の竜騎兵―(仮)
＜ジャパンホームビデオ＞
PC-9801：9800円［予価］

7月発売のソフト

上旬 ○餓狼伝説＜ホームデータ＞
FM TOWNS：価格未定

未定 ○クラウズ・オブ・ジーン(M&Mシリーズ)
＜スタークラフト＞
PC-9801：12800円

11月発売のソフト

未定 ○魔導物語A・R・S＜コンパイル＞
PC-9801：価格未定

発売日未定のソフト

未定 ○F-29 リタリエイター＜イマジニア＞
FM TOWNS：12800円

未定 ○PSYCHIC DETECTIVE SERIES・FINAL SOLITUDE
(下巻)＜データウエスト＞
FM TOWNS：価格未定

未定 ○ライフ&デスⅡ 〜ザ・ブレイン〜
＜アローマイクロテックス＞
DOS/V、Macintosh：12800円

未定 ○DALK(ダルク)＜アリスソフト＞
FM TOWNS：価格未定

未定 ○DOR S.E.(ドア スペシャルエディション)
＜D.O.＞
PC-9801、X68000、FM TOWNS：8800円［予価］

未定 ○GADGET〜ガジェット〜＜東芝EMI＞
FM TOWNS：価格未定

未定 ○MSフィールド2＜ファミリーソフト＞
PC-9801：9800円

未定 ○R-TYPE＜ハドソン＞
FM TOWNS：価格未定

未定 ○S．S．1/4(ゼロヨン・バトル)
＜アレックス＞
FM TOWNS：価格未定 ※タケルのみ販売

未定 ○Urgent Mission＜マスターピース＞
FM TOWNS：価格未定

未定 ○けらけら星＜カクテル・ソフト＞
FM TOWNS：価格未定

未定 ○ごくらく天国 巨桃の塔の巻＜真実プロ＞
PC-9801：価格未定

未定 ○まゆみ＜カクテル・ソフト＞
FM TOWNS：価格未定

未定 ○ウィング・コマンダー2＜富士通＞
FM TOWNS：価格未定

未定 ○ウイルの伝言＜カクテル・ソフト＞
FM TOWNS：価格未定

未定 ○エアーウェーブアドベンチャーⅡ
＜東芝EMI＞
FM TOWNS：価格未定

未定 ○エターナム＜富士通＞
FM TOWNS：価格未定

未定 ○カルメンサンディエゴを探せ-世界編-
＜富士通＞
FM TOWNS：価格未定

未定 ○クリスタル・リナール(仮題)＜D.O.＞
PC-9801、X68000、FM TOWNS：価格未定

未定 ○クレムリン・トワイライト
＜ウィッティー・ウルフ＞
PC-9801VM：価格未定

未定 ○サイバーナイト＜トンキンハウス＞
PC-9801：価格未定

未定 ○シムアント＜イマジニア＞
X68000：価格未定

未定 ○シムシティー＜イマジニア＞
MSX2：価格未定

※この表は、各ソフトハウスの方々にご協力いただいて作成したものです。発売日、機種、メディア、価格などにつきましては、各ソフトハウスに確認のうえ、お求めください。なお、この情報は12月10日現在のものです。

CALENDAR 1993

1月14日〜2月10日

JAN	14	THU	LOGIN 3号発売　ファミコン通信 1月29日号発売　EYE-COM 2月1日号発売 ○グリーンオアシス：PC-9801　○ふしぎの海のナディア：FM TOWNS
	15	FRI	○エッジ：PC-9801VM　○電脳美人壁紙 Vol.1：WINDOWS ○電脳美人壁紙 Vol.2：WINDOWS　○東京仮面舞踏会(マスカレード)：PC-9801
	16	SAT	
	17	SUN	
	18	MON	
	19	TUE	○サザンアイズ〜三只眼變成〜：PC-9801VM
	20	WED	○機甲装神ヴァルカイザー：X68000
	21	THU	
	22	FRI	ファミコン通信 2月5日号発売 ○亜紀子 プレミアムバージョン：PC-9801VM
	23	SAT	
	24	SUN	
	25	MON	
	26	TUE	
	27	WED	
	28	THU	
	29	FRI	ファミコン通信 2月12日号発売 ○ポピュラスⅡエキスパート：PC-9801(80386以上)、FM TOWNS　○煩悩予備校3：X68000
	30	SAT	
	31	SUN	
FEB	1	MON	EYE-COM 2月15日号発売
	2	TUE	
	3	WED	
	4	THU	
	5	FRI	LOGIN 4号発売　ファミコン通信 2月19日号発売 ○MIGHTYバトルスキンパニック：MSX2
	6	SAT	○ドラゴンスレイヤー英雄伝説Ⅱ：FM TOWNS
	7	SUN	
	8	MON	
	9	TUE	
	10	WED	○スプレッド：PC-9801VM　○電脳美人壁紙 Vol.3：WINDOWS

未定｜○シルクロード＜ホームデータ＞
PC-9801：価格未定

未定｜○シルクロード＜マキシマ＞
PC-9801VM21：9800円[予価]

未定｜○シンセサウルスVer.3.0＜ビッツー＞
MSX2：12800円

未定｜○スペルクラフト＜アスキー＞
PC-9801、IBM-PC：12800円[予価]

未定｜○チェックシックス(仮題)＜ペガサスジャパン＞
PC-9801：価格未定

未定｜○チャレンジャー・クラブ ディスク版(仮)＜ディスカバリー＞
PC-9801、X68000、FM TOWNS：価格未定

未定｜○ディエス・イレ＜ファミリーソフト＞
PC-9801：9800円

未定｜○ドラキュラ伯爵＜フェアリーテール＞
FM TOWNS：価格未定

未定｜○ハープーン＜富士通＞
FM TOWNS：価格未定

未定｜○ブランディッシュ2＜日本ファルコム＞
PC-9801：価格未定

未定｜○ブランマーカー＜D.O.＞
FM TOWNS：価格未定

未定｜○ブランマーカー2＜D.O.＞
PC-9801、FM TOWNS：価格未定

未定｜○プラネッツ エッジ 〜ザ・ポイント・オブ・ノー・リターン〜＜ビング＞
FM TOWNS、PC-9801：価格未定

未定｜○プラネットハーモニー＜ダットジャパン＞
FM TOWNS：価格未定

未定｜○ヘルハウンド(仮)＜マーズ＞
PC-9801VM：価格未定

未定｜○ヘヴン&アース(仮題)＜富士通＞
FM TOWNS：8800円

未定｜○ベルズ・アベニュー1＜ウェンディマガジン＞
MSX2：5800円&FM TOWNS：価格未定

未定｜○ミディカラ＜ビッツー＞
MSX2 turbo R：9800円

未定｜○メガロマニア＜イマジニア＞
FM TOWNS：価格未定

未定｜○レーザースカッド 宇宙海兵隊＜C2BROS＞
PC-9801：9800円　※パッケージ販売

未定｜○レジェンド・オブ・シャリス＜マキシマ＞
PC-9801VM21：9800円[予価]

未定｜○レッド＜ディスカバリー＞
FM TOWNS、X68000、MSX2：価格未定

未定｜○ロードス島戦記Ⅱ―五色の魔竜―＜ハミングバードソフト＞
MSX2：価格未定

未定｜○亜紀子 プレミアムバージョン＜フェアリーテール＞
X68000：価格未定

未定｜○究極タイガー＜金子製作所＞
X68000：価格未定

未定｜○轟Ⅱタウンズ＜ウルフ・チーム＞
FM TOWNS：価格未定

未定｜○殺しのドレス3＜フェアリーテール＞
FM TOWNS：価格未定

未定｜○初恋物語＜GAMEテクノポリス＞
FM TOWNS、X68000：価格未定

未定｜○水龍士Ⅲ＜しゃんばら＞
PC-9801：価格未定

未定｜○雀皇登龍門Ⅱ＜ゲームアーツ＞
FM TOWNS：価格未定

未定｜○卒業2(仮題)＜ジャパンホームビデオ＞
PC-9801：価格未定

未定｜○竹亭＜テイチク＞
Macintosh：3900円

未定｜○超時空要塞マクロス　リメンバー・ミー＜ファミリーソフト＞
PC-9801：9800円

未定｜○天舞タウンズ＜ウルフ・チーム＞
FM TOWNS：価格未定

未定｜○闘神都市ν(仮題)＜アリスソフト＞
FM TOWNS：価格未定

未定｜○忘れえぬ炎＜遊演体＞
PC-9801：12800円[予価]

未定｜○麻雀三国志演義＜システムソフト＞
PC-9801：8800円

未定｜○蘭丸〜LAM-MAL〜＜フェアリーテール＞
FM TOWNS：価格未定

未定｜○魍魎戦記　摩陀羅＜工画堂スタジオ＞
PC-9801：価格未定

※ここに表記してある価格には、特別に表記のあるものを除いて、消費税は含まれておりません。

THE NEWS FILE

COMPUTER

今年は新製品ラッシュの兆し。3DO発表!

新年早々、まったく新しいマシンができるというニュースが発表された。いや、めでたいめでたい。1月7日からアメリカのラスベガスで開かれたCES(コンシューマー・エレクトロニクス・ショー)で、パナソニックが1993年末に、3DO(スリー・ディー・オー)というCD-ROMをベースとしたマシンを発売すると発表したのだ。

今世紀末に向かって、世界中のコンピューターメーカーや家電メーカーが、情報家電とか、マルチメディアプレーヤーとかいわれるマシンの開発に、しのぎを削っている。いろんな新型マシンの噂が飛び交うなか、この3DOが一番手に登場したわけだ。

この3DOのスペックは、ARM社の32ビットRISC-CPU(25メガヘルツ)を搭載して、2メガバイトのRAM(メインRAM、VRAM合わせて)、32キロバイトS-RAM、DSP内蔵3D音源、カスタムグラフィックコントローラーチップ、2倍速CD-ROMドライブというハードウェアスペックを持ち、320×240ドットで最高1600万色を表示できる。画面出力はすべてNTSC(つまりフツーのビデオ信号)だから、専用のモニターは不要で、家庭用のTVでいいわけだ。外部端子としては、ビデオアウトのほか、GENLOCK、拡張バス、プレーヤーバスが付いている。このプレーヤーバスというのは、ジョイスティックポートのことで、数珠つなぎに2台目以降のジョイパッドや、3Dゴーグルなどが接続できるようになっている。3DO社の発表によると、本体にはジョイパッドが付属し、価格はアメリカで700ドルを目標にしているとのこと。どう? ひと息に説明したけど、とってもグッドでしょ。

3DOは3DO社という会社が作ったマシンで、これをパナソニックがライセンスして製造、販売するわけだ。気になる日本での販売だが、パナソニックといえば松下電器。当然、日本での販売はナショナルブランドとなるだろうが、松下電器によると日本国内での販売は、現在検討中とのこと。しかし、松下電器にとって、今後の情報家電戦略のなかで、3DOが重要な一角をになうことはあきらかだ。

さて、このまったく新しいハードウェアに対し、ソフトウェアのほうはというと、少なくともアメリカでは3DO用ソフトウェアを開発する各ソフトハウスのサポートは、3DO社が行なう。1992年11月現在、3DO用ソフトを開発しようとしているソフトハウスは、25社。そのなかでもログインの読者に馴染みが深いのは、マクシス、ブルフロッグ、EA、インタープレイ、バージン、アイコムシミュレーション、MCA、グレムリンなどで、世界中の主なゲームソフトハウスが参画している。マシンが発表された今、まだまだ参入ソフトハウスは増えるだろうから、結構スゴイもんだ。もちろん、各ソフトハウスとも、3DOのスペックに恥じないオリジナルタイトルを発表したいと言っているので、今年の年末は、そーと一楽しめること間違いなしだ!

3DOは、ファミコンなどのゲームマシンと、パソコンの間という価格帯で、家電流通というオーディオやビデオと同じ販売チャンネルを使い、アメリカで設計され、日本のメーカーが作るという、新しいマシンである。一般消費者に好意をもって迎えられるかどうかは、この1年で、どんなソフトウェアを、どれだけ揃えられるかにかかっている。応援しようぜ。

3 D O

Panasonic

EVENT

『ソニック２』発売を記念しセガがイベントを開催

去年の12月６日、両国国技館において、『ソニック・ザ・ヘッジホッグ２』の発売を記念したイベント、遊星セガワールドが開催された。

豪華ゲストの登場や、体感レースゲームの『バーチャレーシング』などのゲーム大会が行なわれ、会場内は詰めかけたファンで超満員。ゲストとしてイベントに参加したのは、セガのイメージキャラクターの高橋由美子ちゃんを初め、所ジョージや大川興業。そして司会進行役にはマイケル富岡と、豪華な顔ぶれが揃ったのだ。これだけの豪華メンバーを揃えたことからも、セガのソニック２に寄せる期待の大きさがうかがえるね。

アトラクションのほかにも、新作ソフトの体験コーナーがなかなかの人気だった。ハード関係では、マウスとトラックボールの両方の機能をあわせ持った〝メガドラマウス（仮）〟や、格闘技ゲーム向けの６ボタン式のジョイパッド、〝ファイティングパッド６Ｂ〟などが出品され、ファンの視線を集めていた。

⬆セガのイメージキャラクター、高橋由美子ちゃんのミニコンサートも開かれたのだ。

⬆ごらんのとおり、会場内はファンでいっぱい。会場の外にまで長蛇の列ができたのだ。これもひとえに『ソニック・ザ・ヘッジホッグ』のおかげかな？

⬆『バーチャレーシング』のゲーム大会も開かれた。優勝者には、MEGA-CDなど豪華賞品が贈られたぞ。

⬇覆面をしてステージ中央にいる変なおじさんは、プロゲーマーのミスターＸ。その左にいるのが司会のマイケル富岡だ。

⬆格闘ゲーム向けの６ボタン式ジョイパッドも出品されていた。格闘ゲームファンにはうれしいね。

EVENT

ゲームの国際シンポが開催されるぞ

2月12日は、MACWORLD Expoの開催日だけど、MACWORLD Expoは、13日もやってるぞ。12日はおなじ幕張で開催される国際ソフトウェアシンポジウム'93へ行こうよ。

このシンポジウムのテーマは、〝マルチメディアの展望と、バーチャルリアリティーゲームへの可能性〟。難しそうだ。でも早い話が、シミュレーションゲームの将来は、バーチャルリアリティーでグリングリンに遊べるのだ！　とか、社会の諸問題がシミュレーションゲームで解決できるのだ！　なーんてことをソフトハウス、ハードメーカー、そして海外からのゲストが三つ巴になって語り合うのだよ。で、そのゲストがなんと、『シムシティー』の作者ウィル・ライトと、『バランス・オブ・パワー』の作者クリス・クロフォードと超豪華。ゲームでは初めての国際シンポジウムだから、いったい彼らは何を語るのか？　興味津々だね。

会場は、海外職業訓練協力センター（千葉県京浜幕張駅そば）で、前売り1500円で当日売りは2000円。詳細は次号で書くけど、待てない人は、メディア・パラダイム（☎03-3232-6187）まで問い合わせてね。

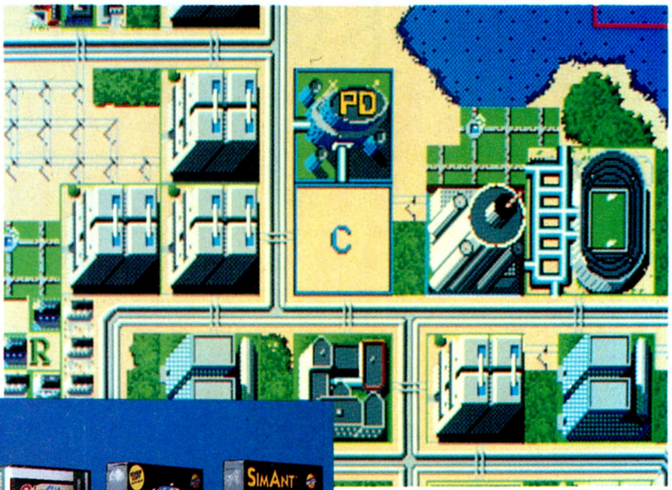

⬆シミュレーションゲームって、遊びながら社会の基本構造なんかも学べるのだ。

⬅「『シムシティー２』開発！」の噂もあったが、ウィル・ライトは新作の話もするかな？

EVENT

パソコンは障害者福祉でも活躍してるぞ!

今年は、〝国連・障害者の10年〟の最終年で、様々なイベントが行なわれている。12月4日から23日まで東京都品川区のO美術館で開催された障害者の絵画展、『私の地球、私の仲間』もそのひとつ。応募作品、1577作品から選ばれた100点、世界14ヵ国の障害者の作品30点、障害を持つ画家の作品20点の、全部で150作品が展示されていた。

そんななかでニューズファイル班が見つけたのが、肢体不自由者が描いたふたつの作品だ。実はこの作品はパソコンで描いたCGなんだけど、障害者のハンデを補って、なおあまりあるこのできばえ！作者の絵心が肝心とはいえ、パソコンがお手伝いした結果の作品なんだから嬉しいね。で、もっと嬉しかったのは、パソコンが障害者の手になり声になって活躍をしていたことがわかったことだ。

絵画展はNHKとNHK厚生文化事業団の共催で行なわれている。だから、浦和放送局（1月の16日から28日）を皮切りに、各地のNHK放送局を中心に巡回するんだ。2月は札幌と大分市で、3月は名古屋と福岡市だ。お問い合わせは、NHK事業部『私の地球、私の仲間』絵画展事務局（☎03-5478-4320）まで。ハンデをものともしないこの作品を目の当たりにすれば、キミの創作意欲も駆り立てられるかもよ。

⬆「マウスで絵筆の感じを出した」、と言う高峰秀仁さんの『富士』は色使いもグッド。

⬆『地球村』の作者、島田芳宏さんからのメッセージは、「宇宙の小さな星、それが地球。私たちが住んでいる地球村をもう一度見つめ直してみませんか？」だ。

⬅CGはわずか2作品しかなかったけれど、パソコンが普及していくにつれて、障害者のなかでアマチュア画家が激増して、プロの画家も生まれるかもね。

PRINTER

三菱がノートサイズのカラープリンターを開発!

低価格でメンテナンスも楽な商品が市場に出回ってきて、個人用としても普及しだしてきたプリンター。もちろんビジネスの場には欠かせない機械でもあるので、その性能や価格などが気になっている人も多いだろう。

今回紹介するのは〝カラー出力〟でありながら、なんと大きさは従来製品の6分の1近いという、世界最小のカラープリンターだ。

開発をしたのは三菱電機。サーマルヘッドなどの動力伝達系統を大幅に簡素化することによって、寸法を縦225ミリ、横342ミリ、高さ111ミリという極小サイズにすることに成功。インクシート部分にも改良が加えられ、紙質の悪い再生紙などにも鮮明な印刷ができるようになっている。

残念ながら、まだ試作段階の機械なのだが、三菱電機によると、'93年内の商品化を検討しているということなので、プリンターの購入を考えている人は選択肢のひとつに加えておくのも悪くないぞ。価格も低価格を目指しているらしく、かなり期待できそう。

プリンターもいよいよカラー化の時代に突入するかもね。

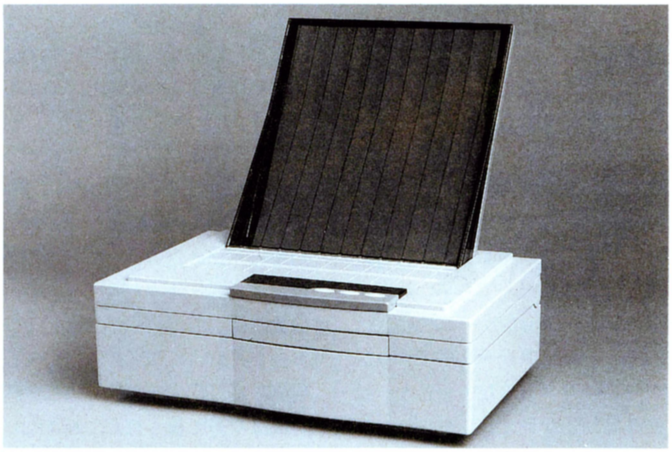

⬆従来のカラープリンターと比べると格段に小さくなって、設置面積は、縦225ミリ、横342ミリと、ノートパソコンと同じくらい。机の上の省スペースもこれで万全！

EVENT

一番強いソフトはどれだ! 将棋選手権開催

去年の12月６日、第３回コンピューター将棋選手権が開催された。パソコンにプログラムされた将棋ソフトどうしを対局させ、その優劣を競おうという試みなのだ。

選手権には、パソコンのソフトハウスから一般の人まで、計10チームがエントリー。優勝をかけて、それぞれ７回戦の勝負が行なわれたのだ。持ち時間は各チームとも30分で、これを少しでもオーバーしたらその時点で負けとなる。

今回、一番の注目株だったのが、前回の優勝者､森田和郎さんの『森田将棋３』。しかし､いざ戦いの火蓋が切って落とされると、ソフトハウスのログが開発した『極(きわめ)』の積極的な攻撃戦法が功を奏し、守り主体だったほかのソフトを撃破。結局『極』が通算成績５勝２引き分けで、無敗優勝を達成。ちなみに、２位は『アスキー将棋』の監修者、柿木さんが開発の『柿木将棋』､３位が『森田将棋３』だった。優勝ソフト、『極』を開発した金沢さんは、「優勝はしたものの、まだ終盤の詰めがアマイ。次回はさらに改良を重ねた『極Ⅱ』で優勝を狙いますよ」と研究に余念がない。

ところで、選手権にエントリーされたのは市販ソフトの改良版と、完全なオリジナルばかり。だから、市販ソフトで対戦させたとしても選手権と同じ結果にはならないよ。

⬆通信機能を使っての対局に、みんなの視線が注目。一手指すごとに、どよめき声やため息などがあちこちから漏れていた。会場となったのは、東京は千駄ヶ谷の将棋会館だ。

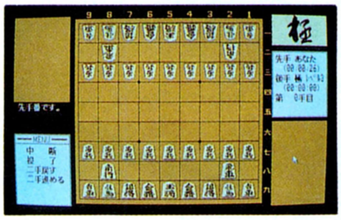

⬆見事優勝した、ログの『極』。開発者の金沢さん曰く､「とにかく攻めを中心としてプログラムを組んだのが勝因」とか。

ためになる 今号のキーワード

電磁環境

パソコンを使用している部屋でテレビを見てると、テレビの画面が乱れたりすることがあるよね。これは、パソコンから発生している電磁ノイズがテレビに悪影響を与えているから。こんな具合に電子機器から電磁ノイズが飛び交っている状態を、電磁環境(EMC)というのだ。

そこで、NECは、電磁ノイズが電子機器に与える障害の改善や研究をする組織として、EMCセンターを設立した。これは、企業単位では初めての試み。電磁ノイズが出ない、よりよい環境を作るためには、メーカーの努力に期待するしかないんだから、パソコンメーカーのみならず、ほかのメーカーも見習ってほしいな。

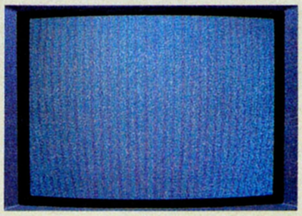

⬆電磁ノイズは、ひどいとこんな状態にも(本当は、テレビ放送終了後の砂の嵐)。

HARD DISK

声で操作を教えてくれるハードディスクが出たぞ

いつもユニークな製品を発表してくれるパソコン周辺機器メーカーの緑電子が、新しいハードディスクを発表した。今度のハードディスクの名前はマリーネ。とにかく写真を見てよ。これが本当にハードディスク？　という疑問さえ感じるほど斬新なデザインでしょ。

マリーネ最大の特徴が、オプションとして付いてくるユーティリティーソフトの『ぐっと楽』。このソフトを立ち上げると、操作手順などを音声で指示してくれるのだ。細かい設定などは､「～してください」という音声とともに､すべてモニター画面上で教えてくれるから便利。これは初心者にはありがたい機能だ。ほかにもトラブル対策のための機能など、ユーザーの立場に立って作られているぞ。

お値段は、I/F ボードと『ぐっと楽』が付いて、100メガバイトのモデルが９万8000円[税別]で､200メガバイトが12万8000円[税別]。本体だけの販売もしていて、こちらはそれぞれ１万円引きとお安いよ。

詳しい問い合わせは､緑電子(☎045-961-7501)まで電話してね。

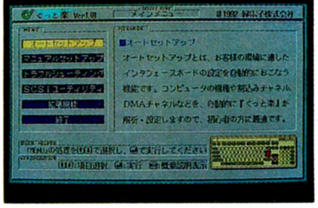

⬅オートセットアップで今までの手間が省けるぞ。

⬅開放してしまった領域を復活できる機能もある。

ソーラーカー開発の３つのポイントってなんだ?

⬆ボディー上面には、びっしりとソーラーパネルが敷き詰められている。ちなみにサンフェーバー号の最高速度は、120キロ以上というから驚きだよね。

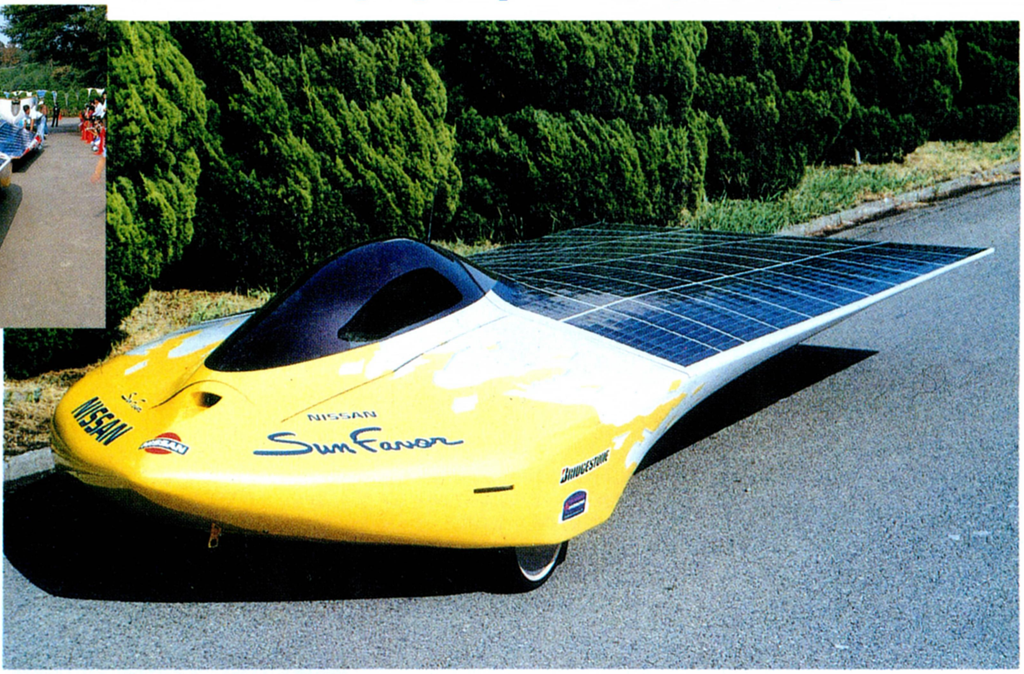

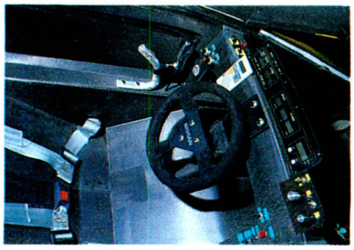

⬆軽量化されているため、まったく色気がないコックピット。フロントパネルは、速度、モーターの温度、バッテリーの状態などがわかるようになっている。

⬆「ぼく、ソラえもん号です」。プラモデルにもなっていて、子供に大人気。

⬆サンフェーバー号は全長5960ミリ、車両重量150キログラム、全幅2000ミリ、全高1050ミリ、トレッド1420ミリ ホイールベース2200ミリ、最小回転半径６メートル、乗車定員１名。

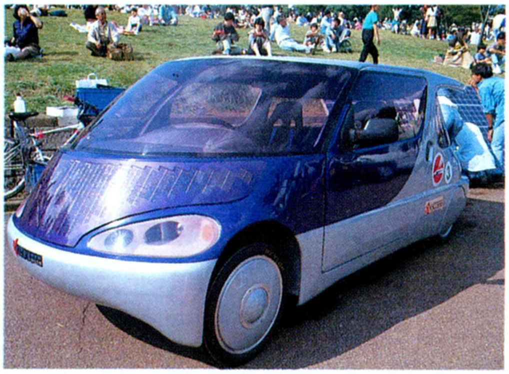

⬅京セラが開発した、キョウセラ・サン・オブサン。軽自動車とほぼ同じサイズで、ふたり乗り。この形、実用車を期待させるよね。

ソーラーカーは、排気ガスを出さないクリーンなクルマ。当然、自動車メーカーは開発を進めているんだけど、開発のポイントって何？　ニューズファイルでは、神奈川県横須賀市にある日産自動車の車両研究所を訪問した。同研究所には、日産の第１号ソーラーカー、サンフェーバー号を開発した納所(のうしょ)弘主任研究員がいる。で、さっそく、ソーラーカー開発のポイントを聞いたぞ。「基本は、太陽エネルギーのパワーをフルに引き出すこと。そのために徹底した車体の軽量化を図る。そして、空力抵抗と転がり抵抗を抑える」。これが、一般的に言えるソーラーカー開発の３大ポイントなんだって。

サンフェーバー号を例にとると、車体の軽量化には、ボディー材にハニカム構造（ダンボールの断面みたくなっている）の軽量カーボンを使い、ボルト１本まで徹底的に軽くして車体重量を150キロに抑えた。空力抵抗を小さくするためには、５分の１の縮小モデルでの空力実験を繰り返した結果、地面に貼り付く流線形のフォルムを採用した。また、スムーズな空気の流れのためには、前輪２個と後輪１個がベストなんだって、知ってた？　そして転がり抵抗だけど、これには独自の低転がり抵抗タイヤを使っている。

ソーラーカーと言えども、車体に関しては、ガソリン車の開発と共通する点が多いんだね。あとは、超高性能太陽電池の開発が待たれるわけなんだけど、実は、これが一番の難題なんだって。

⬆ソーラーカーならぬ、ソーラーバイクのシモン911。こんなバイクで、さっそうと街中を走ったら、うるさい排気音もなくて気持ちいいことまちがいなしだろうなあ。

AMUSEMENT

タダでハイテクを体験できちゃうフジタヴァンテ

東京は千駄ヶ谷にあるフジタのショールーム、ヴァンテが新装オープンした。施設も増え、より楽しめる空間になっているのだ。

地下1階はアミューズメントスペース、1階はショップ&カフェ、そして2階は展示スペースやホールなどで構成されている。

オススメなのはアミューズメントスペース。ここでは、ペダルをこぐとその速さに合わせて画面が動くサイクルビジョンや、8人乗りのムービングマシンなど全部で18のアトラクションが無料で楽しめる。なかでも興味深いのは、遠隔立体視ロボットのテレロボット。右の写真のサイバーなロボットを自分で操作して、ロボットの視点で立体空間を動き回れるのだ。

午前10時から午後6時までの開館で、入場は無料。毎週木曜は休館日になっているから気をつけてね。問い合わせは、フジタヴァンテ(☎03-3796-2486)までね。

➡ヴァンテの地下1階にあるアミューズメントスペース。幻想的な雰囲気が漂っていてカッコイイでしょ。

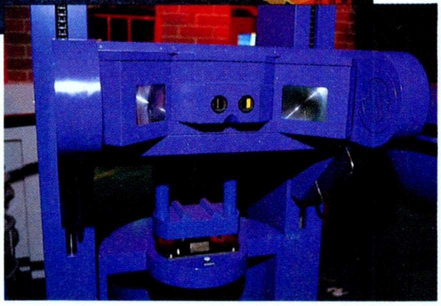

➡この装置に付いているスコープをのぞきながら、テレロボットを操作。ゲーム感覚で楽しめるぞ。

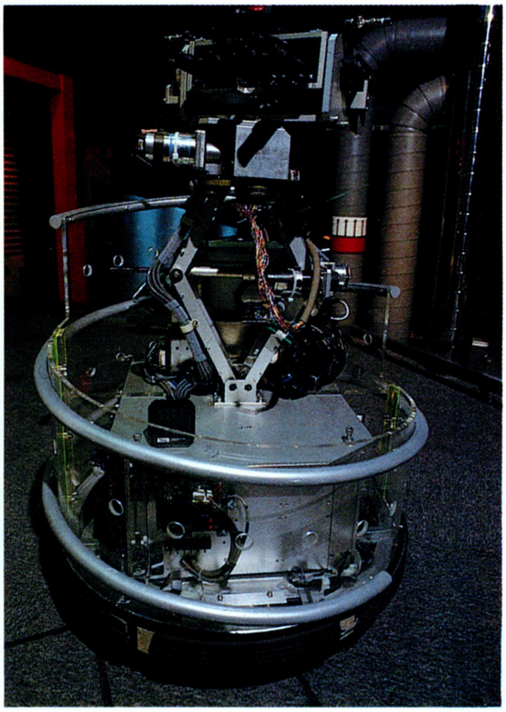

➡機械丸出しでサイバーなテレロボット。コイツを操縦して立体空間の中を探検するのだ。

COMPUTER

NECの春の新製品が一挙登場

このところDOS/Vマシンの勢いに押され気味なんてことを言われているNECが、満を持してお贈りする春の新製品情報が入ったのだ。

期待のニューマシンは、同社のPC-9801シリーズのデスクトップモデル。バリエーションは全部で5機種程度になる模様で、20万円台のハイコストパフォーマンスモデルから、高解像度ディスプレー対応のハイエンド機まで各種揃うようだ。

全機種とも、CPUに486を装備、高速化はもちろんのこと、高解像度モードに対応できる仕様になっているというから、グラフィックの能力は大幅に上がるものと考えられる。

気になる発売時期は、2月末という説が有力。年末年始に買い控えしていた人にはうれしいニュースかもしれないね。詳細は次号でお伝えする予定。しばし待たれよ。

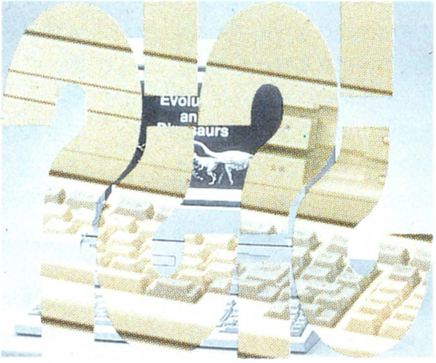

⬆前回はCD-ROM搭載で話題をさらったNEC。今回の製品はすべて486CPU搭載となる上、価格もお手頃になると言う。

O・CHEEP・GOODS

ゲーム感覚の目覚し時計登場

リズム時計が、スロットマシン的機能を付けた目覚まし時計、フラッシュモーニングを発売した。

設定したアラーム時刻になると、ピコピコ……、という音とともにオレンジ、赤、緑のランプが点滅し始める。ここでストップボタンを押してランプを止めるのだ。このときのランプの並びかたで、スヌーズの間隔(1分から5分)が決定する。つまり、何分後に鳴り出すかは神のみぞ知る。ちなみにスヌーズとは、いったんアラームを止めても、再び鳴り出す機能のことね。また、ランプが横もしくは斜め一列に揃わなかったら、アラームはずっと鳴り続ける。この場合、揃うまでボタンを押し続けなければならないのだ。コイツを目覚ましに使えば、朝寝坊もなくなる……、かもよ。

価格は8000円[税別]。問い合わせは、リズム時計(☎03-3833-7330)。

松岡ひできちの
社会派ページ

最近の若者は水に“敏感”なのだ!!

ここ数年、水道水の危険性や含有物などなど、水に対する意識が高まっている。自分で調べてみたいと思わない？

水と安全はタダじゃない！

最近は本当に水がまずい。地方のおいしい水が飲める地域に住んでいる人にはわからないだろうが、東京の水は本当にまずいんである。

編集部のなかにもペットボトルに入って売っている飲料水を愛用する者が多い。まずいだけなら我慢もするが、水の質、つまり水質が非常に危険な状態にあるという話を聞いては、おちおち飲むわけにもいかないというわけだ。

人間にとって欠かせない物質である水。世紀末が近づく今、もっと真剣に水に注意を払ってもいい時期にきてるんじゃないかな？

12月1日、厚生省の生活環境審議会によって水道水の水質基準を大幅に見直す答申が行なわれた。答申では、従来26項目しかなかった水質基準項目を46に増やし、従来からあった対象項目の検出量に関しても、新たに厳しい基準を設定するということらしい。

これは、ハイテク汚染と呼ばれ、今までにない科学物質や農薬などが飲み水などに混入している形跡が増えてきたために、新たに検出項目を増やした、と考えるとわかりやすい。発がん性のあるベンゼンやクロロメタンなどの有機物系以外にトリクロロエチレンやテトラクロロエチレンなどの化学合成物質に含まれるものも新たに項目に加わっている。新しい強力な成分を含んだ合成洗剤が派手な宣伝を展開をすれば、その分だけ、一般の人間の知識の及ばない物質が河川などに混入するということなのだ。人類の産み出した化学物質も両刃の剣というわけだね。

加えて、人々の水に対する意識の低さも非常に問題ではある。

たとえば、今江戸川の川岸に下りていって、空きカンやビニールのゴミがプカプカ浮いているよどんだところの水をコップにくんで飲める？　ほとんどの人は、絶対に飲めないと思う。ボクも絶対に飲めない。でも、江戸川なんかの取水河川と呼ばれる水系の取水口は多かれ少なかれこんな感じなのだ。おどろくでしょ？

水道の水はきれいな湧き水でも井戸水でもない。むしろ、そういったドブ川に近い水からゴミをちょっとどけて消毒しただけなのだ。

⬆自分で簡単に水質をチェックできるチューブ式パック。残留塩素を測る以外にも亜鉛や鉄、銅などの含有の度合もわかる。値段も1パック800円[税別]からとお手軽だ。

水道法は、'57年に施行されたのだが、その後'78年に26項目の水質基準が設けられている。今回の見直しは、それ以来のものになるということだから、実に14年近く何の手も加えられていなかったことになる。その間、人口の増加による水の使用量の増大や、新たな有害物質の発生があったにも関わらずだ。おまけに、この水質検査は上水として流す段階の検査であって家庭の蛇口から出てくる水は水道管の中にあるサビを含んでいたり、ビルの屋上なんかにある浄化水槽の中にいるアメーバや藻などが含まれていたりと、とても検査が役に立っているとは思えない状況なのだ。浄化水槽は、大きさによって月に一度の点検検査が義務付けられているが、これも守られていないのが現状だ。

「日本人は水と安全はタダだと思っている」などと外国人に言われたりしがちであるが、水やその安全性に対する意識が低いことは確かだろう。21世紀を生き抜かねばならない我々若い世代の人間としては、自分の飲み水や近くの取水河川の水質くらいは自分で知っておきたいものだ。

水質を検査するのにパックテスト用のチューブというものがある。このチューブには、いくつかの種類があって、水を含ませると水道水の残留塩素がわかるものや、酸性雨の度合の指標となる水素イオン濃度までわかるようなものまで多種多様にある。水道の水や川の水、売っている水など色々な水を調べることによって、自分のまわりを取り巻く水の環境が見えてくるに違いない。

今回の答申では、おいしい水のための〝快適水質項目〟というものも加わり、合計で85項目になった。'93年末には施行されるらしいが、法律とか基準値などではなく、人人の意識で水がおいしくなることを望みたいね。

私はこう考える　松岡ひできちの場合

⬆別に水道局を責める気はないけど、水道水が危険なのは確かなのだ。

この間、日光に行ってきました。山の中にある小さな川の上流で飲んだ水はすごくおいしかったです。ふと目の前を見ると鹿のフンが落ちていました。「あー、鹿もこのおいしい水を飲んでいるんだなあ」と思うと同時に、なんだか気分が悪くなりました。やっぱり水源でフンをするのは反則だと思います。それはそうと、都会の人間は何かと汚物を下水に流しがちですが、それは海どころか、自分の家の蛇口につながっているということを忘れないでほしいですよね、実際の話。

※『パックテスト』の問い合せ先：㈱共立理化学研究所（電話03-3721-9207）

顔ッ!

異なったふたつの分野の融合は新しい表現の開拓につながる

東京造形大学講師
吉田健治

よしだ　けんじ

1954年福井県生まれ。東京理科大学建築学部卒業後、大成建設などで震動解析のCGプログラムを開発。現在は、東京造形大学講師、日本大学理工学部研究所主任研究員として働くかたわら、CG制作の柏崎イメージファクトリーの取締役をも務める。CG界のスペシャリストだ。

ログイン　先生は、東京造形大学で芸術にコンピューターを使う授業を始めたとか。なぜですか?

吉田　近頃、コンピューターを使って画像や映像を作ることが盛んになってきていますね。社会がそんなふうになってきている今、大学教育でもデザインの授業にコンピューターを導入することが、必要になってきていると私はずっと感じていたのです。

ログイン　それで、どんなことをやっているんですか。

吉田　コンピューターで描くデザインです。主にCGアニメーションの作成技法を教えています。

ログイン　そうするとまずは、パソコンでお絵描きすることから始めるんですね。

吉田　いいえ、違います。すぐに絵は描かせず、初めにプログラムを勉強させます。

ログイン　プログラム!?

吉田　コンピューターを何も知らない学生に、いきなりグラフィックソフトをポンと与えてしまうと、絵を描くことだけに夢中になって、肝心なコンピューター理論のほうには、まったく興味を持たなくなってしまうんです。

ログイン　でも、プログラムなんか、グラフィックソフトで美しい絵が描ければ関係ないんじゃないのかなあ。芸術は、理論より実践じゃないんですか?

吉田　それでは、いい作品はできないのです。たとえば、100の機能を持つグラフィックソフトがあるとしますよね。プログラムの知識がわかっていれば、そのソフトを自分なりにカスタマイズして、100の機能を倍の200にして使うことができる。その結果、ほかの人よりすぐれた作品が作れるじゃないですか。もしも、与えられた100の機能のソフトで満足していたならば、自分の芸術のレベルも100以上になりません。これは悲劇ですよ。

ログイン　それでプログラムのことがわかってから、絵を描き始めなきゃいけないんですね。そして先生は、学生にどんな力をつけさせようとしているんですか?

吉田　コンピューターとデザインというふたつの異なった世界をつなぎ合わせて、そこから新しい表現分野を開拓する才能を、学生たちに植えつけたいのですよ。

ログイン　これからは、そういう人材が求められる時代が必ず来るというわけですか。

吉田　そういうことです。

ログイン　最後にログインの読者にひとことお願いします。

吉田　昔、芸術というものはどんなに感性があっても、実際に紙の上で絵が描けなければダメだった。けれども、今は上手に描けなくてもコンピューターを使えば、作者の感性は表現できる。ログインの読者のみなさん、私たちと一緒に勉強してみませんか!

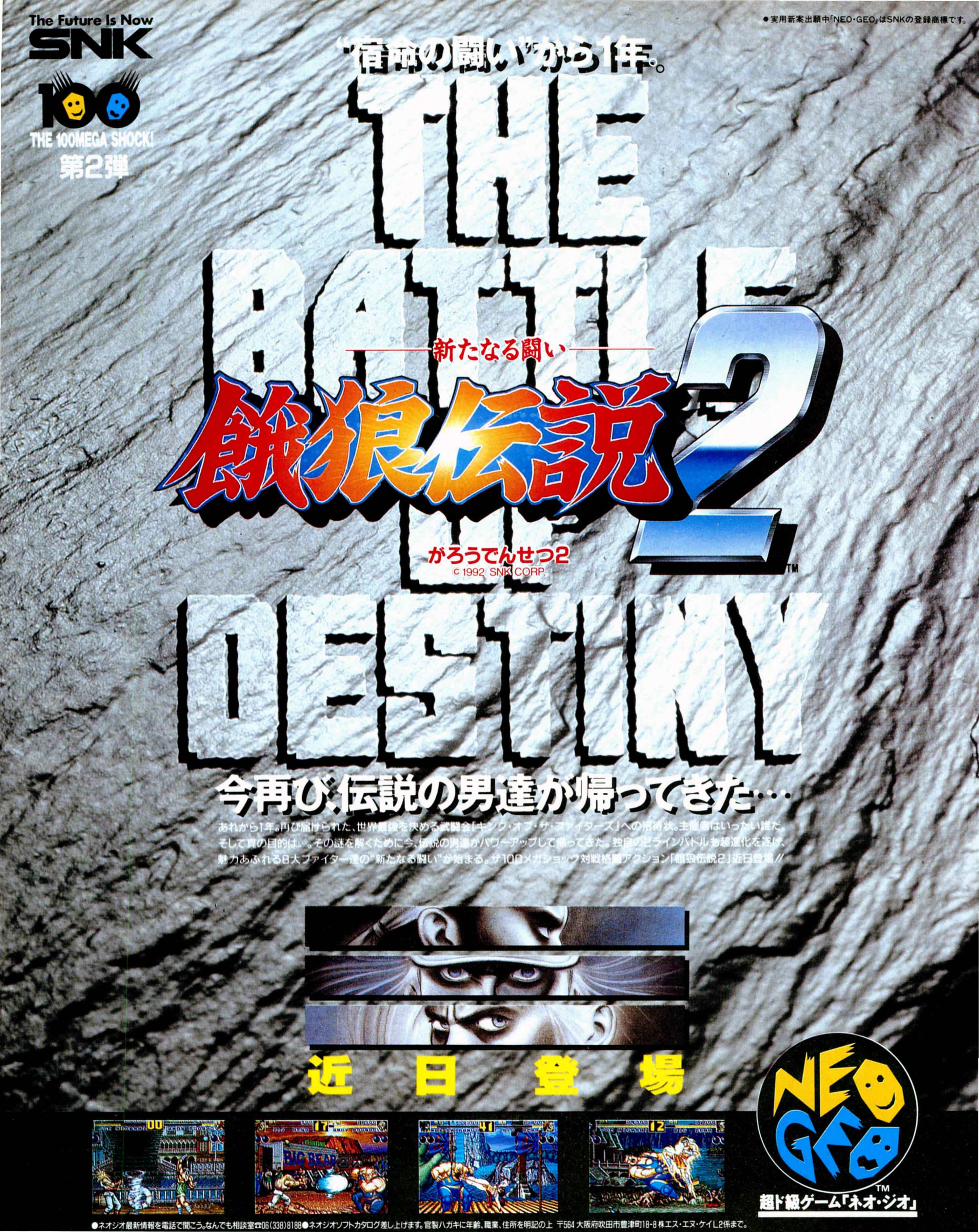
●実用新案出願中「NEO・GEO」はSNKの登録商標です。
The Future Is Now
SNK
100
THE 100MEGA SHOCK!
第2弾
"宿命の闘い"から1年。
THE BATTLE OF DESTINY
新たなる闘い
餓狼伝説2
がろうでんせつ2
© 1992 SNK CORP.
TM
今再び、伝説の男達が帰ってきた…
あれから1年。再び届けられた、世界最強を決める武闘会「キング・オブ・ザ・ファイターズ」への招待状。主催者はいったい誰だ。
そして真の目的は…。その謎を解くために今、伝説の男達がパワーアップして帰ってきた。独自の2ラインバトルも超進化を遂げ、
魅力あふれる8大ファイター達の"新たなる闘い"が始まる。ザ100メガショック対戦格闘アクション「餓狼伝説2」近日登場!!
近日登場
BIG BEAR
NEO GEO
超ド級ゲーム「ネオ・ジオ」
●ネオジオ最新情報を電話で聞こう。なんでも相談室☎06(338)8188●ネオジオソフトカタログ差し上げます。官製ハガキに年齢、職業、住所を明記の上 〒564 大阪府吹田市豊津町18-8 ㈱エス・エヌ・ケイL2係まで。

Brandish 2
THE PLANET BUSTER
待望の地上面を含み、
前作6ステージから一挙に22ステージ。
荒野・町・城・波止場など、次々に変化するステージが
22パターンに増加。
武器装備の組み替え自由。
素手、剣、盾、斧、ハンマー。武道家モードから両手剣まで
幅広い組合せが可能。
RPG性とシナリオの充実。
好評(?)だった意地悪トラップなし。ドラマチックな演出/
大幅に増加したオートイベント。武器の成長・消耗、鍛冶屋
で打ち治すことによる回復・増強。
パーティなんて組むものか。
難攻不落の監獄島ベルサトスを始め、城、洞窟、塔など
MAPは背景世界に合わせて大幅にボリュームアップ。
豊富なビジュアルが物語を盛り上げる。
重要なイベントではキャラ単位で登場人物が
演技するなど見逃せないイベントが目白押し!
宿命のライバル、傭兵カール!
武器・魔法・アイテムがさらに豊富になった。
店の主人との会話も重要な情報源だ。
駆け引きは武器の選択から始まる!
素手・剣・盾・斧・ハンマーなど、
あらゆる組合せが可能になった。
ドーラ=ドロン再び!
PC-98版
3/12発売
Falcom
NIHON FALCOM INCORPORATION
〒190 東京都立川市曙町1-14-13

ゲーム・ミュージックの宝庫 キング G.A.M シリーズ 発売元●キングレコード株式会社

大人気の「英雄伝説Ⅱ」がいきなり"パーフェクト・コレクション"で登場!!

1曲で2度オイシイ究極のカップリング!

Disc 1◆オリジナル・サウンドトラック・バージョン

1 オープニング
2 平和
3 スライムいじめ
4 船
5 城
6 ビックリ
7 フィールド
8 戦闘
9 ゲームオーバー
10 地底の城
11 セリオスの出発
12 町
13 ストッパー
14 洞窟内
15 地底 洞窟
16 地底 町
17 皇帝の怒り
18 ゲイル1世
19 グロストス城
20 バーバラ
21 レジスタンス狩り
22 地底 廃墟になった町
23 会議
24 出撃
25 突入
26 戦士の笛
27 玉座の間～皇帝との戦闘
28 エンディング
29 ユーティリティ

Disc 2◆スペシャル・アレンジ・バージョン

1 オープニング
2 平和
3 スライムいじめ
4 船
5 城
6 ビックリ
7 フィールド
8 戦闘
9 ゲームオーバー
10 地底の城
11 セリオスの出発
12 町
13 ストッパー
14 洞窟内
15 地底 洞窟
16 地底 町
17 皇帝の怒り
18 ゲイル1世
19 グロストス城
20 バーバラ
21 レジスタンス狩り
22 地底 廃墟になった町
23 会議
24 出撃
25 突入
26 戦士の笛
27 玉座の間～皇帝との戦闘
28 エンディング
29 ユーティリティ

●アレンジ Disc 2：J.D.K. ELECTRIC ORCHESTRA（1、28）
J.D.K. BAND（7、8、11、25）
※以外のアレンジは全てFalcom Sound Team J.D.K.

CD 2枚組 KICA-1117～8 ¥4,200（税込）

プレゼント

ドラゴンスレイヤー英雄伝説Ⅱ
「PC-98版、88版」「FM-TOWNS版」
「PC-エンジンSUPER CD-ROM²版」
のソフトを合計200名様にプレゼント!!
（詳しくは、CD内のブックレットをご覧下さい。）

ついに登場!! ドラゴンスレイヤー英雄伝説Ⅱ FM-TOWNS版

ブラザー工業TAKERUがプロデュース！豪華なパッケージ版で発売だ!!「ドラスレ」シリーズのミュージックCDがBGMになるCDモードを搭載！最高の音楽と最高のゲームが、今融合する!!発売日は2月6日 ¥9,800（税別）
乞う、ご期待!!

「はい」の人も、まあ、読んで見てください。

これは、新卒・大卒・未経験者を歓迎している日本ファルコムの、まじめな求人広告です。

●「ゲームクリエイター」、時代を代表する花形として脚光を浴びている職業です。ただ、華やかな面だけではありません。過酷な長時間労働など影の部分も、残念ながら一面では事実です。これと、上の画面で語られているようなことが、ゲーム業界を言い現す風潮として半ば定着してしまっています。そして、大量の求人。溢れる情報の中で、入る会社を選ぶのは、容易なことではありません。

●ここで、迷っている人に、ひとつ質問をさせてください。「ゲーム作りは、いつまで続けるべき仕事だと思いますか?」ファルコムなりの考えはあります。それを御教えする前に、なぜ上のような風潮があるのかについて、お話ししましょう。

●「ゲームは20代前半までの若い人間でなければ作れない」、こんな話を聞いたことがありますか。業界には、よくこう公言している人がいます。でも、考えてみてください。映画でも小説でも、クリエイターが円熟したいい味をだせるのはむしろ30代からです。なぜ、ゲームだけが違うと、彼らは言うのでしょうか。実はこういうことなのです。

●業界には、徹夜の連続などを強いる会社がまだあります。そういう過酷な環境で働き続けていれば、いつか体を壊してしまいます。つまり、単に体力的な問題として、20代前半まででないと勤まらないのです。たとえ勤め始めた頃はよくても、だんだん着いていけなくなり、結局辞めるしかありません。そして、不自然な生活に染まると、次の就職先もそういった所を選ぶしかありません。「腕一本で渡り歩く」といえば聞こえはいいのですが、実態はこれです。

●いろいろな考え方の会社があります。「とにかく採用し、修羅場をくぐらせ、残った者だけを厚遇する」「極端に甘い勤務体制を用意し、それに溺れて自滅していく者から切捨てていく」そういう方針の会社もあります。また、採用自体にも、それぞれの考え方が反映されています。例えば、新卒お断りで求人をしている会社もあります。新卒は、即戦力にはなりませんから、2年で辞めて貰うつもりの求人なら、この見習期間は致命的です。大卒お断りの会社もあります。25歳で使い捨てるつもりなら、確かに大卒は採用しにくいでしょう。他、仕事の進め方も、会社によって様々です。社員を工場の機械のように扱う会社もあります。決められた絵を描くだけ、仕様書を守ってプログラムを書くだけ、自分がどんなゲームのどの部分をやっているのかも解らない状態。能率はいいでしょう。しかし仕事のやりがいはどうでしょうか。

●そろそろ、ファルコムの考え方を御教えしてもいいでしょう。ファルコムは、ゲームクリエイターは、一生の仕事にする価値がある職業だと、考えています。だから、そういうつもりの人だけをお迎えしますし、会社の仕組もそのようにしています。勤務時間は9時から5時半、残業は本人の自主的な判断に委ねられていて、徹夜や泊り込みでの勤務は一切ありません。また、完全週休二日制も導入しています。「まるで普通の会社員みたい」と思う人もいるでしょう。しかし、それが重要なことなのです。不規則な生活の中で作られた作品より、落ち着いた環境でじっくりと取り組んだ作品の方がはるかにクオリティが高いということを、ファルコムは知っているのです。

●また、長く続けるためには、やりがいという面も重要です。ファルコムでは、プロジェクトチーム制を採用し、最初の企画段階から、現場スタッフによって進めて行くという制作スタイルをとっています。企画会議では、職種の枠はありません。誰もが自由に自分の意見をぶつけ、みんなで一つの形にまとめて行くのです。

●そして、ファルコムは高卒から大卒まで、実務経験のない新卒の方を歓迎しています。「ゲーム作りは一生の仕事である」と考えているファルコムにとって、新人の年令や実務経験といった部分は大した問題ではないのです。給与面でもふさわしい額を用意しています。業界最高とは言えませんが、それでも世間の水準から見れば決して悪くない額です。なお、上の画面は、コンシューマ参入第1弾として制作進行中の「風の伝説ザナドゥ」ですが、これを作っているのも、多くが新卒2年目程度の若い社員なのです。

●さて、上の選択で「はい」を選んだ人、まだお考えは同じですか?

違う答えが出て来たその時は、どうかファルコムのことを思い出してください。

■募集職種■	①:プログラマ ②:グラフィック、シナリオ、音楽 ③:総合職(広報・営業、経理、総務など)
■募集区分■	平成5年3月新卒者および中途採用
■応募資格■	①②高卒以上 ③新卒の場合は専門学校卒以上、学部学科専攻等は不問、30歳位まで。
■給　　与■	当社規定により経歴・能力を考慮して優遇 (平成4年大卒初任給185,000円:総合職)
■待　　遇■	昇給年1回、賞与年2回、超過勤務手当実績分全額支給、交通費全額支給、各種社会保険完備、独身寮、定期健康診断、TSK保養所など全国各地の厚生施設の利用
■休日休暇■	完全週休2日制、祝日、年末年始(6日間)、夏期休暇(8日間)、有給休暇、慶弔休暇 ●年間休日休暇125日以上
■勤 務 先■	東京都立川市(JR立川駅徒歩5分)
■応募方法■	葉書またはお電話でお問い合わせください。詳しい要項をお送りします。
■連 絡 先■	〒190 東京都立川市曙町1-14-13 立川MKビル BOX-L1 日本ファルコム株式会社 0425-27-0555(代表) 担当:山田、藤井

なお、経験者の方も「これで腰を落ち着けるぞ」という意気込みがあれば、もちろん歓迎します。厳しい日常の中でゲームがすっかり嫌いになってしまう前に、ぜひ一度考えてみてください。

Falcom®

イラスト加藤直之 C1992 QUEST/BOTHTEC C1992 Micro Vision C1988 田中芳樹・徳間書店・徳間ジャパン・キティフィルム

銀河は、燃えている。

どこまで進めば、戦火にさらされていない星系にたどり着けるのだろう。いつになったらこの銀河に平和は訪れるのだろう。宇宙歴796年、広大な宇宙は、ゴールデンバウム王朝が支配する銀河帝国と、その専制政治に反対する自由惑星同盟の果てしない戦闘の場と化していた。32の星系からなる広大無辺な銀河を舞台とする、戦略と戦術の限りをつくした戦いが新たに始まる。圧倒的支持を受けている田中芳樹原作の大人気スペースオペラ「銀河英雄伝説」が、想像を遥かに超えたスケールで、今、蘇る。「銀河英雄伝説Ⅲ」はシリーズ最大のスケールと、洗練された戦略&戦術システムによって、稀有壮大なシミュレーションゲームとなった。野望が続く限り、銀河は燃え続ける。

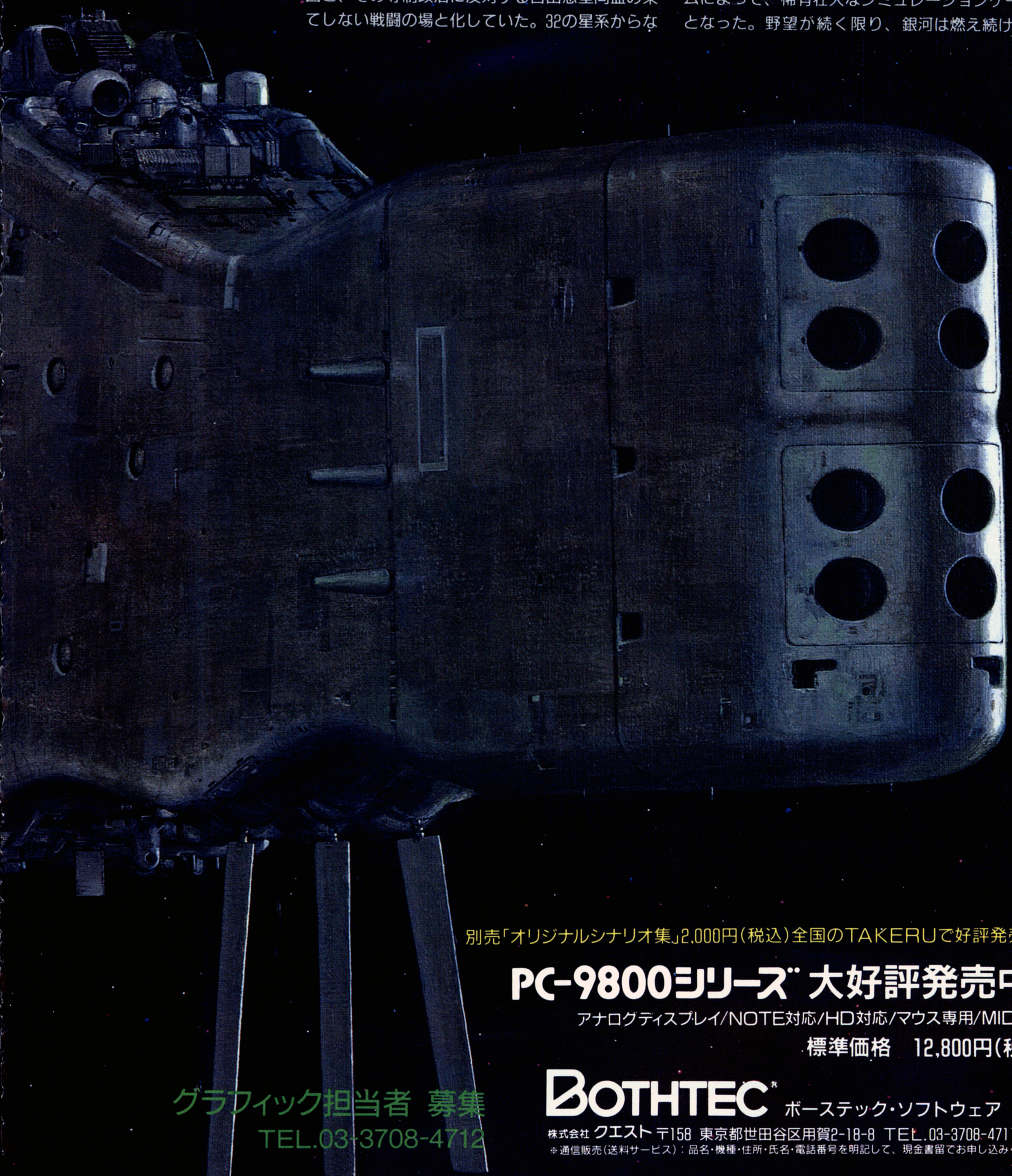

別売「オリジナルシナリオ集」2,000円(税込)全国のTAKERUで好評発売中!

PC-9800シリーズ 大好評発売中!

アナログディスプレイ/NOTE対応/HD対応/マウス専用/MIDI対応

標準価格　12,800円(税別)

グラフィック担当者 募集
TEL.03-3708-4712

BOTHTEC ボーステック・ソフトウェア

株式会社クエスト 〒158 東京都世田谷区用賀2-18-8 TEL.03-3708-4711

※通信販売(送料サービス):品名・機種・住所・氏名・電話番号を明記して、現金書留でお申し込みください。

アートには、自由が必要だ。

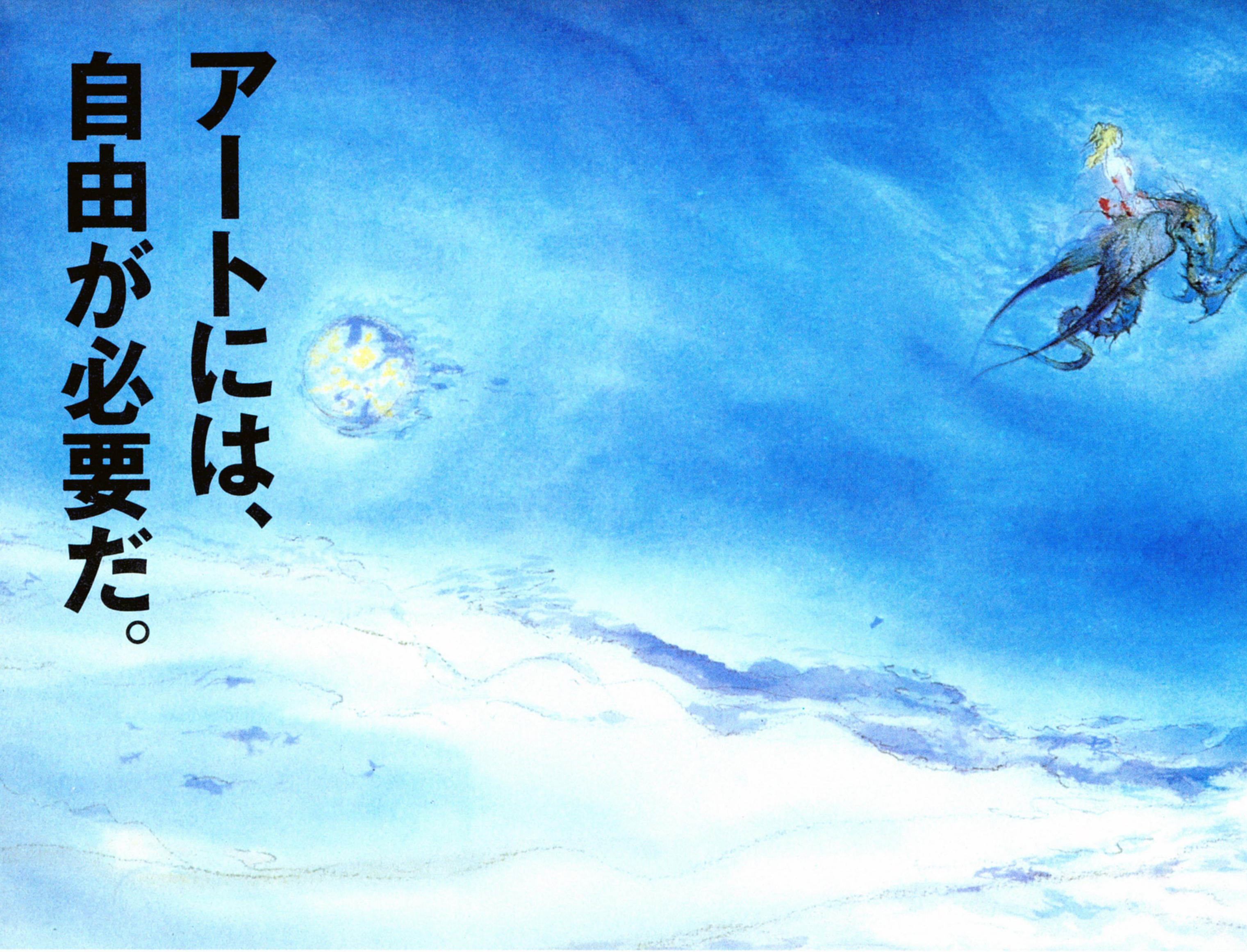

スクウェアでは、ゲームグラフィックはじめあらゆる開発スタッフに、最大限の自由が認められています。

ファイナルファンタジーVは、もうクリアしましたか？美しい飛空シーンや迫力満点の戦闘グラフィックは、おたのしみいただけましたか？私たちスクウェアは、グラフィックアートに自信があります。そして、そんな目をみはる作品を生み出すことのできた背景、すなわち開発環境についても、ちょっと自慢できるのではないかな、と思っています。今回お話ししたいのは、「自由」について。スクウェアでは時間・空間あらゆる面で、開発スタッフに最大限の自由が認められているのです。

◀美しい映画を観たような気分。「V」をプレイした人は、こんな感想をもったのでは？

◀バトル。精密に描かれたモンスターに、ド迫力の魔法がさくれつするグラフィックは圧巻。

Ⓒスクウェア 1992

アートのための条件① 個人専用空間が必要だ！

作品づくりに専念するには、他人に干渉されない自分だけの空間は、絶対必要といえるでしょう。乗って仕事しているときの5分のロスタイムが、決して5分の遅れだけで済まないのは、ご存じのとおり。だからスクウェアでは、開発スタッフ全員に最大180×180cmの個人専用ブースが与えられています。加えてそこには一台のマックと最新の開発機材も！機材の共用なんて、論外です。個人用の空間ですから、中のレイアウトは自由。周囲の迷惑にならない限り、自分のワークスタイルに最適のものを置いてください。要は会社に仕事専用の自分の家がある、と考えればいいわけです。

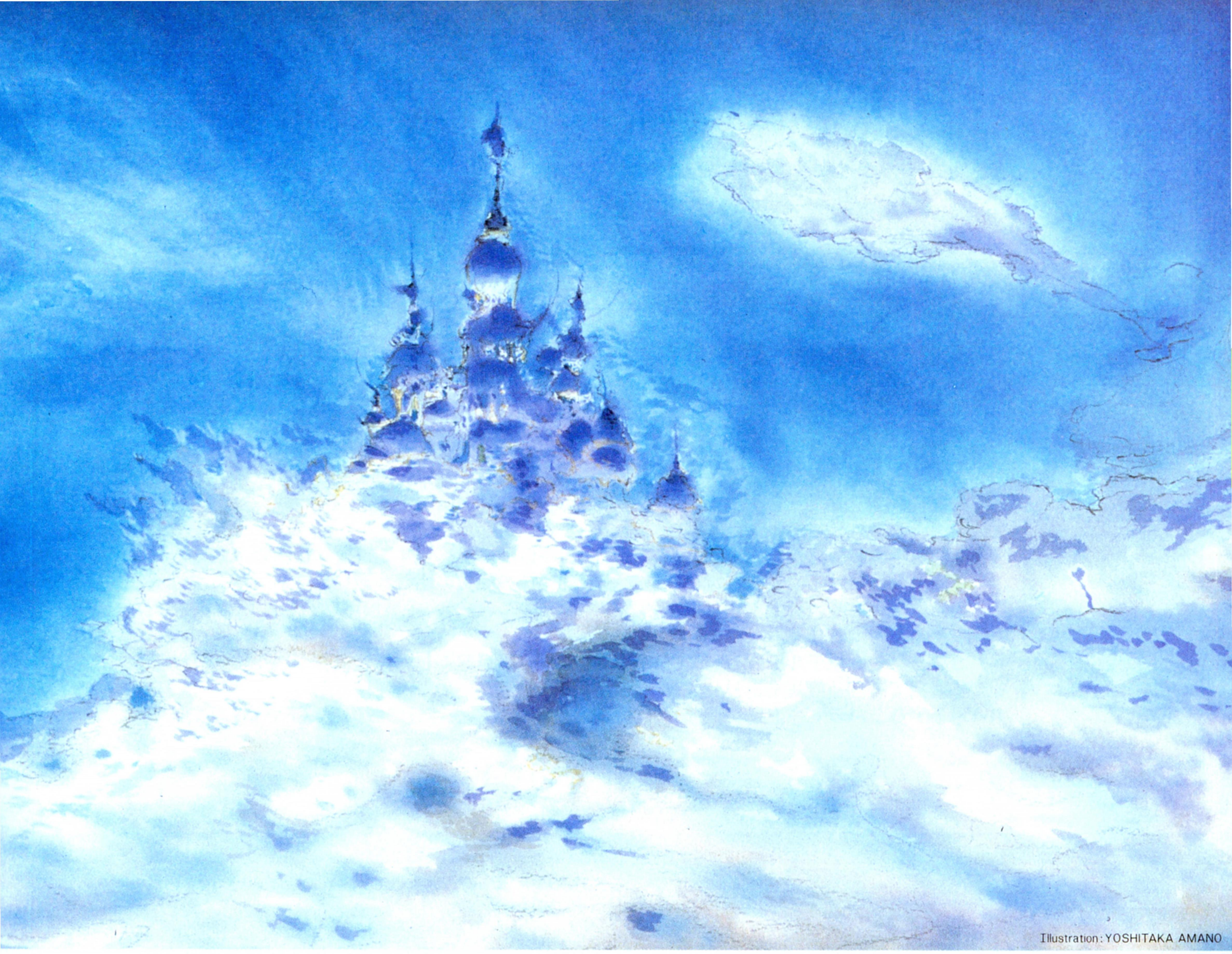

Illustration: YOSHITAKA AMANO

アートのための条件② 勤務時間にしばられない！

勤務時間制度には、先端の「裁量労働制」を導入。定刻どおりに出退社する、一般的な制度を必要とする仕事もあるでしょう。しかし、ことクリエイティブな仕事に関しては、時間の拘束は逆効果ではないでしょうか。

裁量労働制は、一日一回いったん出勤すれば、あとはどこへ行こうが自由というシステムです。つまり、自分のペースにあわせて仕事ができるということ。映画を見たりコンサートへ行ったりすることで本人に磨きがかかり、それはきっとゲームづくりに反映されるハズです。自分にまかされた仕事をしっかりこなすことも、最低限の条件です。

スクウェアがスタッフを募集しています。

いま、スクウェアではグラフィックをはじめ、各スタッフを募集しています。こんな環境で働いてみたいという方、お電話ください。まだ分からないところなど、いろいろ不安はあるかもしれませんが、まずは行動を！グラフィック・デザイナーの方、もしかすると、コンピュータで絵を描くことに不安をもっていませんか？機械に慣れるのは実は全く難しいことではありません。大切なのは、あなたの絵心だけなのです。

勤務地	東京：恵比寿　大阪：本町
職種	①グラフィックデザイナー　②プログラマー　③企画 ④ミュージックコンポーザー（東京のみ）　⑤広報・宣伝（東京のみ）
標準勤務時間	10：00～18：00（フレックスタイム制） ※ただし開発部は裁量労働制実施中。1日の勤務時間は本人の自由です。
給与	年齢にかかわらず、一部上場企業クラスの水準を維持しています。また、個人の能力・実績などを考え、その都度加味していきます。職能手当有り。
資格	高卒以上30才位まで
仕事環境	自由な発想を可能にするため、個人裁量を重視した勤務時間制度。また、集中力を高める個人ブース他、設備面も充実。
規定待遇	昇給年1回、賞与年2回、交通費支給、各種社会保険完備、退職金制度、貸付金制度、健保組合保養所、定期健康診断、財形、借上社宅制度、自宅手当、持ち株会、社員旅行、長期バカンス休暇制度が採用されています。 ※'92年度社員旅行は、世界各地6つのコースから、各自が好きな目的地を選んで実施されています。

休日	完全週休2日制です。また、年間休日は有給とは別に148日あり、自分の時間を充分にもてます。
●夏季休暇	夏季休暇は1ヶ月間。（'92年度実績）
●長期休暇	勤続1年を過ぎた方は、10日間の海外旅行休暇をとることができます。有給の中から5日間と土日を加えれば、連続23日間までとることも可能です。さらに、旅行資金として1日につき2万円が支給されます。
応募	応募方法その他、お問い合せは下記までお電話ください。 TEL.03-5488-1515（留守番電話が承ります）
所在地	東京： 〒150 東京都渋谷区恵比寿1-13-6 ㈱スクウェア 大阪： 〒541 大阪府大阪市中央区北久宝寺町2-5-9 飛栄大阪ビル4F　㈱スクウェア

SQUARE

株式会社スクウェア　〒150 東京都渋谷区恵比寿1-13-6

株式・投資シミュレーション
BILLIONAIRE
億万長者III

相場・投資戦略で、この乱世に君臨する知的でスリリングな大人のための戦略ゲーム！

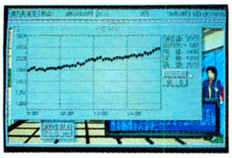
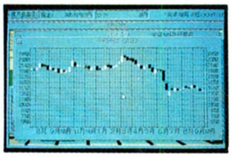

夢は限りなく大きく………億万長者になりたい！
しかし、現実は厳しく、その方法すらわからない……
株式投資。これだ！　誰にでもチャレンジできる身近な方法。
貴方も、明日の億万長者を目指して今すぐ始めよう。

雰囲気を楽しみながら、株式投資の基礎知識が自然に学べます。復讐、仕手戦、乗っ取りなどの豊富なシナリオ。　シナリオによって、目的や株の売買の手法が違います。
急激に変化する世界情勢・エイズ新薬開発などのニュース、企業情報などなど、豊富な情報がリアルタイムで流れます。
カフェバー、ホテルラウンジでは、くつろいだ会話や緊迫した投資情報が …。
多人数で遊べる競馬もあり …。
・・・ハラハラドキドキの連続・・・ 億万長者の世界を存分にお楽しみ下さい。

※画面写真は開発中のものです。

好評発売中

対応機種
PC-9801VM/UV以降
PC-286/386シリーズ・98note対応
要640KB/要2ドライブ/アナログディスプレイ又は
8階調液晶ディスプレイ/マウス対応/FM音源対応

価格**12,800**円（税別）

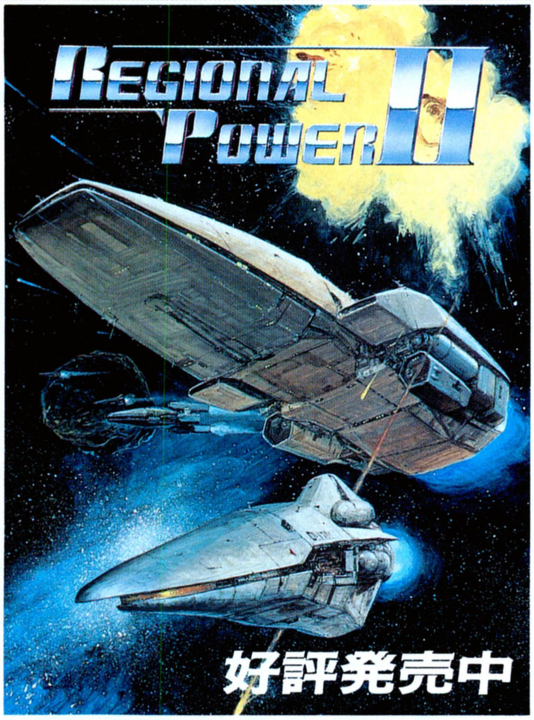

エディタ&シナリオ集

レジオナル・パワーIIの世界を、さらに広げるエディタと、追加シナリオ5本を収録。
エディタでオリジナルのシミュレーションを作るのもよし、シナリオを遊んでから作るもよし、全てはあなたしだい。

CGエディット

司令官、艦船、パーツ、背景、マーカーにいたるまで、各種CGをオリジナルCGに描き変えることができます。
自分で描いた司令官や宇宙船でオリジナルのゲーム世界を作りあげてください。

パラメーターエディット

レジオナル・パワーIIに登場する艦船、司令官、その他変更可能なパラメーターのほとんどが自由に設定可能です。
国家間の外交状況を設定したり、優秀な司令官、最強の戦艦を作る事も自由自在。

マップエディット

CGエディットで描いた背景や星系マークを使ってマップを編集。
背景を海や森に変えたり、星系を空港や港、またはお城に変えたり。
オリジナルマップで自分独自のシミュレーション世界を!!

エディタ&シナリオ集
定価**6,800**円（税別）
㊟このソフトを使用するためには
レジオナル・パワーIIが必要です。

レジオナル・パワーII＋エディタ&シナリオ集
定価**12,800**円（税別）
対応機種
PC-9801VM/UV以降
PC-286/386シリーズ・98note対応

レジオナル・パワーII
価格**9,800**円（税別）
対応機種
FM-Towns 要2MB
PC-9801VM/UV以降
PC-286/386シリーズ・98note対応
要640KB/要2ドライブ/アナログディスプレイ又は
8階調液晶ディスプレイ/要マウス/FM音源対応

※通信販売にてお求めの方は商品名、機種名、住所、氏名、電話番号を明記の上、
当社宛まで現金書留にてお申し込み下さい。（送料無料）

未知との調和と創造
COSMOS
株式会社コスモスコンピューター
〒332 埼玉県川口市並木2-34-2 TEL. 0482-58-4041㈹

新たなるロードス
「ロードス島戦記—灰色の魔女—」から
「ロードス島戦記II—五色の魔竜—」へ
「福神漬」から「福神漬2」へ
そして、さらに「福神漬3」へと
「ロードス島戦記」の世界はますます拡がっていきます
新しいキャラクターと新たなシナリオで
新しいシステムと新たな冒険で
新しいおもしろさと新たな感動が拡がります
ロードス島戦記II
〜五色の魔竜〜
●PC-98シリーズVM/UV以降
PC-286/386/486シリーズ
要640KB RAM、NOTE対応
●X68000シリーズ
要メモリ2MB、MIDI対応
標準価格9,800円
ロードス島戦記
福神漬2
ロードスとうせんきふくしんづけ2
●PC-98シリーズVM/UV以降
PC-286/386/486シリーズ
要640KB RAM、NOTE対応
標準価格4,800円
近日発売!
ロードス島戦記
福神漬3
PC-98シリーズ
クイズで巡るロードス島や、
「ソード・ワールドPC」とのデータ
コンバーターなど、お楽しみ
がいっぱい。
©Kadokawashoten/H.YASUDA & GroupSNE
No Copy
このマークは
不法コピー
禁止マークです
—プログラマー募集—
アセンブラ、Cでプログラムの経験のある方、
履歴書を郵送して下さい。
Humming Bird Soft
株式会社エム・エー・シー ハミングバードソフト
〒530 大阪市北区曽根崎2丁目2番15号 TEL. 06(315)8255
■標準価格に消費税は含まれておりません。お買い上げの際には別途消費税をお支払い下さい。
■通信販売ご希望の方は、住所・氏名・電話番号・商品名・機種名・メディアを明記の上、現金書留または郵便振替(大阪-8-303340)にてお申し込み下さい。送料は無料ですが、標準価格に消費税の3%を加えた金額をお送り下さい。

正社員募集
●募集職種(1)デザイナー/CGデザイナー、グラフィックデザイナー(2)パソコン・ワークステーション技術者[C言語、アセンブラ(Z80系、8086系・68系・65系)を使用]/①シミュレーションソフトウェア技術者②OS、データベース、ネットワーク、LANに関するソフトウェア技術者③コンパイラ技術者(3)書籍・雑誌の編集(4)音楽ディレクター/CD制作、コンピュータミュージック制作(5)経理・財務担当者●資格/専門卒以上20〜35歳位の経験者●待遇/当社規定により優遇。昇給年1回、賞与年3回('91年実績7.95ヵ月)、交通費全額支給、社保完備、独身寮、社宅、完全週休2日制、年間休日124日。●'91年11月株式店頭公開。
※アーケードゲーム参入につき経験者募集(優遇)
◎希望職種明記の上、履歴書を下記までご送付下さい。追ってご連絡致します。秘密厳守。歴不返。
〒223 横浜市港北区箕輪町1-23-3 株式会社光栄 総務部 人事課L係 TEL.045-564-3111(直) 担当(杉山・見玉)

光栄初のアクションアドベンチャー！

今開かれる、地獄の扉。

暗き地獄を行く失意の男ダンテよ、聞くがよい。
この闇を抜けたいのならば、その身にある罪の穢れを浄めよ。
おまえの罪を消す救いはひとつ、すなわち「祈りの光」。
唸り哮る獣も、汚泥の中で蠢く亡者も、光の前では力を失うのみ。
輝く天上には、愛しきベアトリーチェが待ち受けることを忘れるな。
さあダンテよ。知恵と勇気を道標に、そして光を胸に進み行くのだ！

◆地獄界の掟・五ヵ条◆

一、7つの「祈りの光」を集めよ。地獄界で7人の人物を探し出し、「祈の杖」をかざすのだ。それぞれの持つ光がダンテの罪を浄化するだろう。

一、全十のステージを抜けよ。深い沼、灼熱の砂原、氷の世界……美しいグラフィックで具現化された「神曲」の世界がここに展開する。

一、地獄の最下層をめざせ。そこに待ち受ける最後の関門を越えた時に、光あふれる天国へと辿り着けるのだから。

一、知恵と勇気を持て。それぞれのステージを抜けるのは激しい戦闘の果てなのか、それとも謎解きか……？見きわめるのはあなたの力だ。

一、アイテムを活用せよ。必須のものから戦闘補助まで数も豊富。頭を使って各々のアイテムの役割を見いだせ。

魂の門

ダンテ「神曲」より

アクティブノベルゲーム

PC-9801VM/UV以降：9,800円/withサウンドウェア（CD付）：12,200円

※ハードディスク対応/3.5インチは98noteシリーズ対応

●サウンドウェア（CD）は、「神曲」地獄編の世界をハウス・サンドで再現する戦慄のコンセプチュアルアルバム。スペシャルユニットhyymが創り出す暗黒の仮想地獄体験、精神も震える一枚だ。●CD：KECH-1025：2,900円（税込）

■テレホンサービス：KOEIの最新情報をお知らせしています。☎045-561-1100（パソコン専用）・☎045-561-8000（テレビゲーム専用）
■お求めは全国のパソコンショップ・デパートで。お近くに取扱店がない場合は、通信販売をご利用下さい。全商品のお取扱いをいたします。お問合せはユーザーサポート係（Tel.045-561-6861）まで。
■当社は当社が著作権を有するソフトウェアの複製行為、及び賃貸（レンタル）についてこれを一切許可しておりません。
■価格には消費税は含まれておりません。

No Copy
このマークは不法コピー禁止マークです
ソフトウエア法的保護監視機構

株式会社 光栄
〒223 横浜市港北区箕輪町1-23-3 Tel.045-561-6861(代)

光栄㊢情報「ここが買い!!」

1、騎手、調教師など馬を取り巻く人間が、個性も様々に約400人登場する。人と人、人と馬とのつながりが実感できるし、実際の競馬界を思わせるリアルなつくりでおもしろさ満載。これはもう、ゲームの常識をはるかに超えている。

2、どこまでもリアル、だから展開はあっと驚く意外性、偶然性に満ちている。思わぬアクシデントや大逆転劇……世界はドラマでいっぱいだ。

3、エキサイティングなレースシーンは迫力のアニメーションで。馬券購入もできて、ますますハラハラドキドキの連続。

4、毎月発行される「競馬ニュース」は競馬通も納得。初心者も秘書コマンドで大安心だ。

5、最大4人までいっしょにプレイできるから楽しさも倍増！みなさんでワイワイ遊んでください。

6、オリジナルBGMも充実の全15曲、演出もバッチリの本格派。

1.14 発売予定

光栄から堂々登場！
待望の本格派競馬シミュレーション。

自分の馬が育つ喜び、そして勝つ醍醐味……
ブリーダー体験からレースの駆け引きまでをリアルにシミュレート。
初心者から競馬通までだれでも大満足の、まさに競馬ゲームの最高峰！
馬主の感動がいまここに――みんながこれを待っていた!!

PC-9801VM/UV以降:12,800円 ハードディスク対応 3.5インチは98noteシリーズ対応

通信販売 お近くに取扱店がない場合は、通信販売をご利用ください。全商品のお取扱いをいたします。
お問合せはユーザーサポート係（Tel.045-561-6861）まで。

■テレホンサービス:KOEIの最新情報をお知らせしています。☎045-561-1100(パソコン専用)・☎045-561-8000(テレビゲーム専用)
■お求めは全国のパソコンショップ・デパートで。
■当社は当社が著作権を有するソフトウェアの複製行為、及び賃貸(レンタル)についてこれを一切許可しておりません。
■価格には消費税は含まれておりません。

No Copy
このマークは
不法コピー
禁止マークです
ソフトウェア法的保護監視機構

株式会社光栄
〒223 横浜市港北区箕輪町1-23-3 Tel.045-561-6861(代)

❶三國志III盤上遊戯(ボードゲーム):4,800円

❷蒼き狼と白き牝鹿・元朝秘史
- パソコン各機種:9,800円~11,800円
  withサウンドウェア(CD付):12,200円~14,200円
- ハンドブック:1,860円 ●CD-KECH-1029:2,900円(税込)

❸麻雀大会
- パソコン:9,800円

❹リーディングカンパニー
- パソコン各機種:12,800円~14,800円
  withサウンドウェア(CD付):15,200円
- CD「Keys of the City」KECH-1006:3,000円(税込)

❺太閤立志伝
- パソコン各機種:9,800円~11,800円
  withサウンドウェア(CD付):12,200円
- ハンドブック:1,860円(税込) ●CD:KECH-1024:2,900円(税込)

❻信長の野望・武将風雲録
- パソコン各機種:9,800~11,800円
  withサウンドウェア(CD付):12,200円~14,200円
- ハンドブック:1,860円(税込) ●CD:KECH-1007:3,000円(税込)

❼伊忍道・打倒信長
- パソコン各機種:9,800円~11,800円
  withサウンドウェア(CD付):12,200円~14,200円
- ハンドブック:1,860円(税込) ●CD:KECH-1014:3,000円(税込)

❽CDドラマコレクションズ・三國志

三巻 曹操孟徳之巻~凰舞(ほうぶ)、闇世(くらきよ)を貫(つらぬ)く~ KECH-1034

四巻 諸葛亮孔明巻・II~飛龍(ひりゅう)、翠風(すいふう)を招(よ)ぶ~ KECH-1035

封入特典シングルCD「満漢全席三國志」

定価3,300円(税込)

❾エアーマネジメント・大空に賭ける
- パソコン各機種:11,800円 ●ハンドブック:1,600円(税込)

❿ヨーロッパ戦線
- パソコン各機種:12,800円~14,800円
  withサウンドウェア(CD付):15,200円
- ハンドブック:1,860円(税込) ●CD:KECH-1017:2,900円(税込)

⓫ライフ is ミュージック
- PC-9801VM/UV以降:12,800円(VMのみ16色ボードが必要)

⓬大航海時代
- パソコン各機種:9,800円~11,800円
  withサウンドウェア(CD付):12,200円~14,200円
- ハンドブック:1,860円(税込) ●CD:KECH-1002:3,000円(税込)

歴史ifノベルズ

⓭信長の野望・覇王激闘 ~謙信の挑戦~
- 四六判上製 定価1,500円(税込)

歴史人物笑史

⓮爆笑信長の野望2
- B6判 定価1,000円(税込)

⓯提督の決断
- パソコン各機種:14,800円~16,800円
  withサウンドウェア(CD付):17,200円
- ハンドブック:1,860円(税込) ●CD:H29-20006:2,987円(税込)

⓰三國志III
- パソコン各機種:14,800円~16,800円
  withサウンドウェア(CD付):17,200円
- ハンドブック:1,860円(税込) ●CD:KECH-1022:2,900円(税込)

■テレホンサービス:KOEIの最新情報をお知らせしています。☎045-561-1100(パソコン専用)・☎045-561-8000(テレビゲーム専用)
■お求めは全国のパソコンショップ・デパートで。お近くに取扱店がない場合は、通信販売をご利用下さい。全商品のお取扱いをいたします。お問合せはユーザーサポート係(Tel.045-561-6861)まで。
■当社は当社が著作権を有するソフトウェアの複製行為、及び賃貸(レンタル)についてこれを一切許可しておりません。
■CDの販売はポリドール株式会社です。
■価格には消費税は含まれておりません。

No Copy このマークは不法コピー禁止マークです ソフトウエア法的保護監視機構

株式会社 光栄
〒223 横浜市港北区箕輪町1-23-3 Tel.045-561-6861(代)

郵便はがき

料金受取人払

渋谷局承認

1343

差出有効期間
平成5年5月
20日まで

☆切手をはらずに
お出しください

150-00

042

渋谷区恵比寿南
3-1-8
1R

(受取人)

バンタン電脳情報学院
入学事務局
行

●案内書無料請求ハガキ

フリガナ	〒( )			
現住所	都道府県			
		☎ ( ) —		
フリガナ			年令	男
氏　名				女
フリガナ			学年	・在学中
学校名 学　年	立			・中　退

(ビデオ希望　　する　／　しない)

(キリトリ線)

VANTAN
DENNOH
INTELLIGENCE
COLLEGE

●質問・相談（どんなことでも気軽に聞いて下さい。）

____

____

____

____

____

●あなたがなりたいと思う職業は？

（該当する番号に○印をつけて下さい。）

1. ゲームソフトデザイナー
2. ゲームソフトプログラマー
3. ゲームソフトプランナー
4. SFXクリエイター
5. ヴァーチャルリアリティ・ソフトクリエイター
6. マルチメディアソフトクリエイター
7. マルチメディアデベロッパー
8. CGデザイナー
9. ゲームハードデザイナー

●総合説明会IIIに参加しますか？　（1月15日（金））

1）する　　2）しない

●バンタン模試Vに参加しますか？　（1月17日（日））

1）する　　2）しない

●電脳クリエイターセミナー6に参加しますか？　（1月31日（日））

1）する　　2）しない

●学校見学・相談会に参加しますか？　（　月　日　頃）

1月15日㈮

総合説明会Ⅲ

会場■電脳校舎
時間■PM 1:00～3:00

学校、授業の中身、一般入試の出題傾向、就職状況を説明いたします。ご父母の方もご一緒にどうぞ。

1月17日㈰

バンタン模試Ⅴ

会場■バンタン2号館
時間■PM 1:00～4:30

入試が不安な方は、"バンタン模試"であなたの「実力」を試して下さい。

1月31日㈰

電脳クリエイターセミナー6

会場■電脳校舎
時間■PM 1:00～5:00

現場の実際の雰囲気を味わうことが出来るセミナーです。内容はお問い合わせ下さい。

□学校見学随時受付中！
詳しくは…
0120-03-4775まで

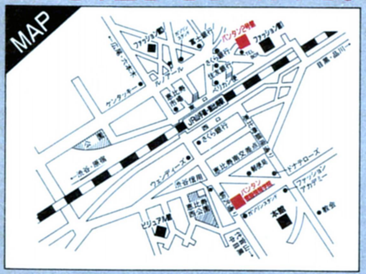

〒150 東京都渋谷区恵比寿南3-1-8-1R
ニューメディアをクリエイトする
VANTAN DENNOH INTELLIGENCE COLLEGE バンタン電脳情報学院

1993年度第2期募集願書受付中！

ゲームデザイナー専攻
坪井さおり
都立小松川高校

コンピュータ部に所属する彼女はゲームを作った事がある。大変だったけど完成したときは本当に嬉しかったようだ。プログラムのセミナーに参加して校舎がキレイだったから決めましたとはサスガ女の子。汚い教室じゃいいデザインも生まれないからね。それに現場のプロが講師だという点も決め手のひとつ。新しい情報がスグ入ってくるバンタンのカリキュラムは彼女のハートをバッチリ射止めたようだ。

ゲームデザイナー専攻
秋山　豊
明治学院大学

明治学院大学社会学部3年生の秋山君はバンタンとのダブルスクールにチャレンジしたいと燃えている。テーブルトーク歴8年の彼はセミナーで生の知識に触れ、「理解しやすい授業だったのでここなら安心」と入学を決めた。大学の専門知識とバンタンでのゲーム知識を融合させ、今までにないゲームを作りたいと語ってくれた。「両親が自分のやりたい事をやりなさい」と言ってくれた事に本当に感謝している。

ゲームプログラマー専攻
佐治　翼
県立野庭高校

将来プログラマーを目指す佐治君。恵比寿にあるという環境の良さと母体にあるバンタンデザイン研究所のデザイン力が気に入ったらしい。セミナーで設備や雰囲気も確認。本だけで得る知識じゃハードを使いこなせないと実感した。実際にプログラミングをしていた彼のことだから入学後、メキメキ実力をのばしてくれるだろう。同じ志を持つ友人を作り刺激し合いながら頑張りたいと語ってくれた。

ゲームデザイナー専攻
寺嶋　剛
県立富里高校

企業が運営している学校はその企業に就職しなきゃダメだし、学校訪問したら何か冷たい感じがして……と寺嶋君はバンタンのアットホームなところに魅かれたようだ。ゲームプランナーになりたいとバンタン主催のシナリオコンテストにも応募、結果が待ち遠しい。Mac、TOWNSのハード面でも満足した彼は、本を見なけりゃプレイできないゲームじゃなく誰でもが参加できるゲームを作りたいと思っている。

マルチメディアクリエイター専攻
森田　英幸
昭和第一学園高校

マルチメディアクリエイターになりたい森田君は8回もバンタンに来校している。情報処理の専門学校とどちらにするか悩んでいたが明るいバンタンは魅力的だったと語る。それにゲームの学校は企業が経営しているところが多く、ちゃんとした学校はここだけだったというのも大きなポイントだった。セミナーで20人プレイの野球ゲームを提案、実現できたらきっと売れると講師をビックリさせた。

ゲームデザイナー専攻
小林　匡
都立大森高校

ゲームデザイナー、シナリオライター、CGに作曲何でもやりたい。夢はどこまでも膨らむ小林君だがとにかく人と同じ生き方はしたくないと言っている。バンタンのセミナーに2回参加、設備やカリキュラムを実際にチェック。思ってた以上に充実してたので即決定したとの事だ。両親もゲーム好きで今、マリオカートの虜になっている。きっと早く彼の企画したゲームをやりたいことだろう。

'93年度バンタン電脳情報学院合格者達に聞く…

『ゲームクリエイターやニューメディア界を目指すなら…や・っ・ぱ・り

バンタン！』

バンタン電脳情報学院の数々のイベントに参加して中身をじっくり研究した結果、やっぱりバンタンと入学を決めた6人。バンタンのどこが良かったのか？何が6人をそうさせたのか？4月まで待てないとハヤル気持ちの彼達を電撃レポート。みんな彼達に続け！

トキオ
東京都第24区
SIMULATION GAME
MASTERMIND A SPACE METROPOLIS
●公園、公民館、学校、病院、スタジアムなどの公共施設を建設●議会を召集して条例を公布●天気は晴・曇・雨・雪など自由に設定、日照時間も変更可能●酸素発生装置や大気浄化装置の設置そして管理●「完成祭」「盆踊り」などのお祭開催●ラーメン屋、パチンコ屋、寿司屋などへ外出●4年に1度、選挙実施●ファッション、流行語など住民はユニークな文化をクリエイト●ロック、音頭、ジャズ、演歌、オーケストラ演奏までにおよぶ多彩な音楽
●快適なゲーム環境を実現するハードディスク対応
絶賛
発売中
あなたが区長なら、
区民は幸せだ。
PC-9800シリーズ
●VX以降●NOTE対応●5"2HD 3.5"2HD各3枚組●要バスマウス
●要640KB●要400ラインアナログカラーCRT●16色専用●FM音源対応
●MIDI対応●I・Oバンク方式RAMボード対応●ハードディスク対応
FM-TOWNS
●CD-ROM1枚、3.5"2HD1枚
●要2MB●ハードディスク対応
●増設RAM対応
標準価格各12,800円
No Copy
このマークは不法コピー禁止マークです
●お買い求めは、全国パソコンショップにて。
●通信販売(送料無料)をご希望の方は、住所・氏名・郵便番号・商品名・機種名・メディア名を明記して消費税3%を同封の上現金書留にてお申し込み下さい。
●本ソフトを当社に無断で複製する事及び賃貸(レンタル)・中古品販売(疑似レンタル)についてこれを一切許可しておりません。

ARTDINK
この町をまかされる区長は、
幸せだ。
トキオ——ああ、この町は理解の外にある!
理由①:全住民が電話好き。住民が区長に電話するのは妙だが、区長が住民にかけるのは、もっと妙。
電話番号は10万世帯分を収録。留守電機能とFAX機能は標準装備。やけに充実している。
理由②:「スペコロ開発事業団」に開発費を援助すると、スゴい発明をしてくれる。
空飛ぶ車? 反重力装置? たしかにスゴい。
理由③:月でしこたま鉱物買って、地球に売って大もうけ。税金廃止だって夢じゃない。
こんな町、世界中探したってありっこない。
……こんなヘンな町をまかされたあなたが……うらやましい。
〒261 千葉市美浜区高洲1-21-1 三基ビル3F 043-279-9392
株式会社 アートディンク

時は15世紀末。「世界大地図帳（ワールドアトラス）」作成の偉業を成し遂げた父の後を継ぎ、キミはアトラス世界の内陸を行く。
勇者の訪れを待つ、精霊の宝物や秘箱、神殿の扉を開く鍵…。次々と襲いかかる困難。立ちはだかる怪人。
そして永遠の秘宝「イヴラークの骨」には、さらに深い謎が隠されていた。
壮大なスケールのシミュレーションゲーム、近日登場!

あのアトラスで発見した世界を引き継げるデータリンク機能搭載。

アトラスで作った"あなただけの世界"の内陸が探険できる。キミが大海に開いた貿易航路、稼ぎ出した資金、発見した宝物などがⅡへ引き継げるのだ。大海原を行き、大陸を発見する「アトラス」。そしてその内陸を明らかにする「アトラスⅡ」。アトラス世界のすべてを明らかにすると、アトラスとアトラスⅡで発見した宝物・産物などがキミの偉業をたたえる博物館に納められる。

★アトラス＋アトラスⅡユーザー全員にもれなく「THE ATLAS／Ⅱ」ミュージックCDプレゼント!

●93年2月までにアトラスのユーザー登録をされ、アトラスⅡをお買い上げ頂いた方にはもれなく「THE ATLAS/THE ATLASⅡ」ミュージックCD(非売品)をプレゼントいたします。
※アトラスのユーザー登録をされていない方は、登録をお急ぎください。CDプレゼント応募には93年2月28日(当日消印有効)までのユーザー登録が有効です。
応募方法は対象ユーザーに対しダイレクトメールでお知らせいたします。

No Copy このマークは不法コピー禁止マークです

●お買い求めは、全国パソコンショップにて。
●通信販売(送料無料)をご希望の方は、住所・氏名・郵便番号・商品名・機種名・メディア名を明記して消費税3%を同封の上現金書留にてお申し込み下さい。
●本ソフトを当社に無断で複製する事及び賃貸(レンタル)・中古品販売(疑似レンタル)についてこれを一切許可しておりません。

PC-9800シリーズ
FM TOWNS
近日登場
かになる。
THE ATLAS II
「THE ATLASII」だけでもプレイOK！
でも もっと楽しみたい人は
「THE ATLAS」から始めよう。
DOS/V版 2月下旬発売予定
●日本IBM PS/55シリーズ、またはIBM PC/AT
及びその100％互換機 ●要ハードディスク
●3.5"2HD(1.44MB)3枚組
●標準価格10,800円
distributed by SOFT BANK
絶賛発売中
PC-9800シリーズ●VX以降●NOTE対応
［フロッピーディスク専用版］
［ハードディスク専用版］
●要ハードディスク●要MS-DOS●MIDI対応
FM-TOWNS●要2MB●CD-ROM
●標準価格 各10,800円
※MS-DOSは米国マイクロソフト社の登録商標です
〒261 千葉市美浜区高洲1-21-1 三基ビル3F TEL.043-279-9392 株式会社 アートディンク

THAT'S TACTICS!

1939年9月、ドイツ軍奇襲。
ユンカースJu87急降下爆撃機が
敵拠点を脅かす。3号戦車が前線突破、
4号戦車は援護砲撃を繰り返す。
この電撃戦で主役を果たした戦車は、
旧い戦史を一掃してしまった。
——「機甲師団2」の舞台は、第2次大戦中のヨーロッパ戦線。
ここで、史上最大の地上戦が繰り広げられる。
最新をほこるタクティクス——戦術——が激突しあう。
貴官は、この6つの難局を乗り切るために選ばれた。
クライスト…モントゴメリー…ロンメル…パットン…
果たして、歴代の名将たちを凌げるだろうか。
世界は自らの運命を、
貴官のその手腕に託したのだ。

シナリオ選択／ドイツ帝国軍か。連合軍か。
6つのシナリオから、どれを選ぶか。

ドイツ帝国軍を率いるのか。連合軍を指揮するのか。6つのシナリオからは、どれを選ぶのか。貴官の心の声が、とるべき道を命ずるだろう。1シナリオのマップの広さは、ディスプレイ100画面分にも及ぶ。この広大な戦場が、貴官の伝説の舞台となるのだ。

部隊編成および部隊長任命／戦場と人間を見すえよ。貴官の洞察力の鋭さを問う。

戦車／歩兵／砲兵／高射砲／工兵／空艇etc…。部隊編成は多彩な組合せが可能。戦場の地形をよく見て決めよ。部隊長たちには、経験を多く積ませること。戦車隊の使い手にするか。それとも歩兵隊か。経験値が高いほど、貴重な戦力となる。

作戦会議／各部隊の行動をこまかく指示。
戦術を思うままに振るうときだ。

各部隊に、移動、工作、攻撃、援護などの指示を与える。敵拠点は、いまだ不明。航空部隊を使って探ってゆくのが有効だ。攻撃のポイントは、戦車隊、歩兵隊のコンビネーション。戦車の狭い視認領域を、果たして歩兵がカバーできるか。

絶賛発売中

TANK BATTLE SIMULATION

機甲師団II
Panzer Division

PC-9800シリーズ
標準価格 10,800円

- NOTE対応
- 98VX以降
- 5 2HD、3.5 2HD各3枚組
- I・Oバンク方式RAMボード対応
- 要640KB
- 要バスマウス
- 要400ラインアナログカラーCRT
- 16色専用
- FM音源対応
- MIDI対応
- ハードディスク対応

FM-TOWNS 2月発売予定

No Copy
このマークは不法コピー禁止マークです

- お買い求めは、全国パソコンショップにて。
- 通信販売（送料無料）をご希望の方は、住所・氏名・郵便番号・商品名・機種名・メディア名を明記して消費税3%を同封の上現金書留にてお申し込み下さい。
- 本ソフトを当社に無断で複製する事及び賃貸（レンタル）・中古品販売（疑似レンタル）についてこれを一切許可しておりません。

ARTDINK

ちがう世界が見たくて、
人はここに来ます。
アートディンクのシミュレーションゲーム。

絶・賛・発・売・中

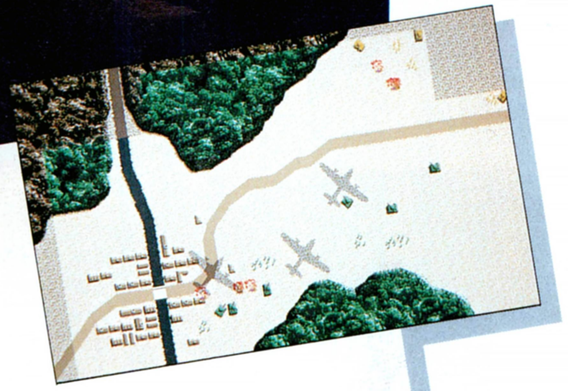

戦闘シーン①／敵位置を探りつつ、移動せよ。領域図データから目を離すな。

航空部隊の報告は暫定的なもの。敵部隊はいつ、いかなる場所へ移るか、わからない。歩兵部隊を使って索敵しながら、移動は慎重に行なえ。領域図のさまざまなデータから目を離さないように。戦況は、全体図を見れば、常に把握できる。

戦闘シーン②／作戦の成否がダイレクトに伝わる。迫力のフルスクリーン表示。

戦闘は突然、勃発する。敵部隊との一瞬の衝突で、あたりは戦場と化す。すべての戦闘は自動制御。戦術眼の確かさがダイレクトに表われるのだ。フロックの入る余地はない。フルスクリーン表示を選べば、戦闘シーンをよりリアルに演出。

戦闘シーン③／前線の状況は、どうだ。リアルな3Dバトルモードでいざ出撃。

3Dバトルモードを選べば、自ら戦車を駆り、敵を容赦なく攻撃できる。アグレッシブな貴官なら、自軍の不利な局面には迷わず出撃するだろう。リアルな3Dモニター表示だから、さながらの臨場感に浸れる。思わず熱くなっている自分に気づくはずだ。

BIG▸HONOUR

3D Artificial Reality Professional Golf World

ゴルフライフシミュレーション

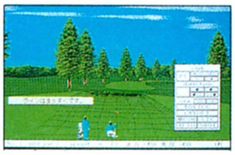

プロテストあり。シードあり。結婚あり。資金作りの競馬あり。
ひとりのゴルファーとして、波乱万丈の人生を歩む「ビッグオナー」

PC-9800シリーズ ●98VX以降●NOTE対応●5"2HD、3.5"2HD各3枚組●要640KB●要バスマウス●I・Oバンク方式RAMボード対応●要400ラインアナログカラーCRT●16色専用●FM音源対応●MIDI対応●ハードディスク対応
FM-TOWNS ●要2MB●CD-ROM●ハードディスク対応
標準価格 各12,800円

関ヶ原

戦国合戦シミュレーション

謀略と奇策が激突する。勝者は、東の家康か、西の三成か。
3Dパースペクティブが、大迫力の合戦シーンを演出する「関ヶ原」

PC-9800シリーズ ●98VX以降●NOTE対応●5"2HD、3.5"2HD各3枚組●要640KB●要バスマウス●I・Oバンク方式RAMボード対応●要400ラインアナログカラーCRT●16色専用●FM音源対応●MIDI対応●ハードディスク対応
FM-TOWNS ●要2MB●CD-ROM
標準価格 各12,800円

栄冠は君に 2

EIKAN HA KIMINI
高校野球全国大会

高校野球シミュレーション

全国制覇の夢を、母校は叶えることができるか。
高校野球部の監督となり、全国4027校の頂点をめざす「栄冠は君に2」

PC-9800シリーズ ●98VX以降●NOTE対応●5"2HD、3.5"2HD各3枚組●要640KB●要バスマウス●I・Oバンク方式RAMボード対応●要400ラインアナログカラーCRT●16色専用●FM音源対応
FM-TOWNS ●要2MB●CD-ROM
標準価格 各9,500円

A.III. A列車で行こう

SIMULATION GAME
RAILROAD MANAGEMENT
URBAN DEVELOPMENT

都市開発鉄道マネージメントシミュレーション

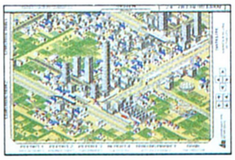

鉄道会社のオーナーとして、都市開発事業に挑む。
大ブームを巻き起こした「A.III.」、全米でも絶賛発売中。
★'91年度ベストヒットソフトウェア大賞受賞作品

PC-9800シリーズ ●98VX以降●NOTE対応●16色専用●FM音源対応●要640KB●要バスマウス●I・Oバンク方式RAMボード対応●要400ラインアナログカラーCRT
フロッピーディスク版 ●5"2HD、3.5"2HD各2枚組 標準価格 12,800円
ハードディスク版 ●要ハードディスク●要MS-DOS●5"2HD、3.5"2HD各3枚組●MIDI対応●マップコンストラクション搭載 標準価格 14,800円
FM-TOWNS ●要2MB●CD-ROM●マップコンストラクション搭載 標準価格 14,800円
IBM-PC/AT DOS/V専用 ●要ハードディスク●要3.5インチフロッピーディスクドライブ 標準価格 12,800円

※MS-DOSは米国マイクロソフト社の登録商標です。
※AIII DOS/V版は米国マキシス社によってアレンジされ、アートディンクと共同で著作権を有しています。

〒261 千葉市美浜区高洲1-21-1 三基ビル3F 043-279-9392 株式会社 アートディンク

総天然色
魔王の微笑みか、
神の狂乱か。
倫
マスターオブモンスターズ
FINAL
Master of Monsters Final

Welcome To

SystemSoft アミューズメント・パーク

Ride 1

〈SystemSoftアミューズメント・パーク〉は、たった一度しか見られない、
超絶エンターテイメント版広告シリーズ。'93のLoginからは、ぜったい目が離せない!

黄昏の指輪を手にしたわれらのマスターが、
ふたたび新たな戦いの日々へと旅立った。
音もなく接近する、敵軍団の影。しのびよる狂気と戦慄。
モンスターの雄叫びが、冥界に響きわたり、
ついに最後の決戦の火ぶたが、切って落とされた——。
構想4年、制作1年2ヶ月。
空前の制作費……をかけたつもりで、
システムソフトが総力を上げておとどけする、
ファンタジーシミュレーションの大作、堂々完成!!

- マップ数65!
- 登場モンスター数100以上!
- 250種以上におよぶ魔法や武器!
- 小説一冊分に匹敵するストーリーイベントを収録!
- RPG感覚で楽しめる、マルチシナリオ/マルチエンディング構成!

制作総指揮:福田 史裕
監 督:前田 良人
プロデュース・脚本:渡辺 徹
映 像:木佐貫 浩司
音 楽:浅冨 万紀世
配 給:株式会社システムソフト

〈好評発売中〉
■PC-9800シリーズ(VM以降)
■5"-2HD,3.5"-2HD(各3枚組)
※NEC製MS-DOSシステムが必要です。
価格 9,800円

SystemSoft 株式会社 システムソフト
〒810 福岡市中央区天神3丁目10-30

熱い闘争心(ファイティングスピリット)を胸に、新しい戦いの場へ臨む。

コンプティーク連載企画から生まれたロボットシミュレーション「ロボクラッシュ」が、さらにグレードアップ。プレイヤーは未来のロボット格闘技サーキットに参戦し、チャンピオンの座を目指して宇宙を転戦する。「2」では、新しいオリジナルパーツや武器のバリエーションが増えたうえに、ロボットのシルエットから戦闘時のアニメーションまで自由にエディットが可能。思い入れたっぷりのリアルファイティングのシナリオも用意されており、徐々にレベルアップしながらゲームを進めていく面白さもプラス。君のファイティングスピリットを刺激する、新しい戦いの場がここにある。

ROBO CRUSH 2

【ロボクラッシュ】

"ROBO CRUSH" IS THE MARTIAL ART ARENA FOR THE FUTURE ROBOTS!!
COMBINE ANY OF THE PARTS SUCH AS BODIES, COMPUTERS, ARMS AND WEAPONS.
AND ENJOY CREATING YOUR OWN FIGHTER ROBOT, THE STRONGEST IN THE SPACE!!

〈2月発売予定〉
■PC-9800シリーズ(VM以降)
■5"-2HD,3.5"-2HD(各3枚組)
※NEC製MS-DOSシステムが必要です。
原案:コンプティーク(角川書店)　制作:システムソフト
c 1992 黒田幸弘・ミューズソフト株式会社/角川メディア・オフィス/角川書店
c 1992 SystemSoft　イラスト:中沢数宣
予定価格9,800円

●システムソフトでは、お客様へのサービスの一環として、パソコンネットを開局いたしました。現在、会員募集を致しております。申し込みはゲストIDでアクセスし、インフォメーションコーナーの申し込みの方法にしたがって、お申し込み下さい。テレホンサービスともども、ご利用くださいますよう、お願い申し上げます。

電話番号………03-3326-9644
通信速度………1200〜2400MNP5
ビット長…………8
パリティ…………NO
ストップビット……1
漢字……………SHIFT-JIS漢字
TRI-P Call Out……CXSSUNET

新製品の発売日および内容のご案内は…
テレフォンサービス専用電話　東京:03-3326-8710
福岡:092-752-2602
営業部専用電話
092-752-5262(祝祭日を除く月〜金)

◉総合カタログをご希望の方は請求券をはがきに貼り、住所・氏名・年齢・電話番号・使用機種名を明記の上、弊社宛にご送付ください。
※弊社の商品は、製品によって対応機種や、動作する条件が異なります。お買い求めの際は、必ずパッケージの表記をご確認ください。

■広告の商品は、全国のパソコンショップでお求めになれます。
■通信販売をご希望の場合は、現金書留、郵便為替、または郵便振替(福岡3-37311)で、商品名、機種、メディア名、および連絡先の電話番号を明記の上、送料を添えて弊社までお申し込みください。表示価格に消費税は含まれておりませんので、価格の3%の消費税も併せてお願いいたします。送料は消費税込みで一律400円です。(送料のみ切手でも可)
■お申し込みから商品がお手許に届くまで、通常、2~3週間ほどかかります。
■商品に欠陥がある場合を除いて、お届けした商品の返品はご容赦願います。

SystemSoft 株式会社 システムソフト
〒810 福岡市中央区天神3丁目10-30

※製品の仕様、価格は将来予告なしに変更することがあります。
※表示価格に消費税は含まれておりません。
※MS-DOSは米国Microsoft社の登録商標です。
※画面写真は開発中のものです。

総合カタログVol.19請求券
LOGIN No.3
有効期限:1993年2月末

MICRO PROSE
ENTERTAINMENT・SOFTWARE

ベストセラーが実証する❶
文明を操る、面白さ。❷

❶シヴィライゼーションの面白さは、そのベストセラーが実証しています。アメリカにおいては、ゲームソフト史上初の3賞を受賞し、日本においてはログインNo.22号のSOFTLOG BEST5に初登場しました。これ以上にない証明といえるでしょう。
❷今やコンピュータゲームの主流は、シミュレーションもの。たいていの題材はゲーム化され、皆さんもこれらの醍醐味を体験しているはずです。このシヴィライゼーションでは、地球上の文明を紀元前に立ち返り、貴方自身で発展させてしまおうという、とてつもない内容と面白さを兼ね備えています。

- ベストストラテジィーゲーム受賞
- ベストエンターティメントソフトウェア受賞
- ベストコンシューマプロダクト受賞

- コンプティーク誌1月号セールスランキング2位
- ログイン誌ソフトログBEST5初登場で5位
- ポプコム誌世論調査アンケート8位

好評発売中!!

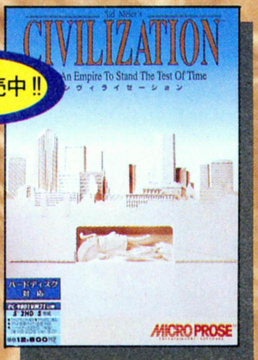

文明コンストラクションゲーム■シヴィライゼーション■
PC-98版［PC-9801VM21以降：定価12,800円］
IBM-PC版［5.25HD／3.5HD：定価12,900円］

No Copy このマークは不法コピー禁止マークです。ソフトウェア法的保護監視機構

お近くのパソコンショップになかった場合は、商品名、住所、氏名、電話番号を明記の上、当社宛現金書留にてお申込下さい。（送料無料）。尚、クレジットカードでの御購入もできます。御使用になれるカードは、VISA、MASTERです。詳しくは当社へ直接お問い合わせ下さい。※表示価格にはすべて、消費税は含まれておりません。

上記広告掲載の商品に関しまして、お近くのパソコンショップになかった場合は、商品名、住所、氏名、電話番号を明記の上、弊社宛現金書留にてお申し込みください。（送料無料）尚、クレジットカードでのご購入もできます。ご使用になれるカードはVISA、MASTERです。詳しくは直接弊社までお問い合わせください。また、広告掲載商品の表示価格には消費税は含まれておりません。

膨大な富と権力を手中にできる
鉄道王を夢見た、男達の物語。

レイルロードタイクーンがデラックスになって新発売！
ゲーム内容も画面グラフィックも全てグレードアップ！

1800年代のアメリカ、ヨーロッパは好景気に沸き、広大な大地に線路を定め、都市と都市を結びつけて発展させていった。やがて膨大な利益と全ての権力を手にすることができる。鉄道王を夢見る男達の熾烈な戦いが始まった。
「レイルロードタイクーン」は鉄道建設の醍醐味と株式などのシビアなマネーゲーム、ライバルとの激しい経営戦争など、今までの鉄道ゲームよりもさらに現実度を高め、面白さが倍増しました。

Sid Meier's
RAILROAD TYCOON™

RAIL ROAD TYCOON DELUXE

98 デラックス新登場！

既に発売中の98版が新しいマップとグラフィックなどグレードアップした、デラックス版が新発売！
PC-9801VM21以降¥12,800(3月発売予定)

待望の TOWNS専用版新登場！

FM-TOWNS専用グラフィックと音声でさらなる臨場感が味わえます。
FM-TOWNS専用CD-ROM¥12,800(3月発売予定)

待望の Mac日本語版新登場！

既に発売中のMac版が日本語でプレイできるようになりました。
Macintosh日本語版¥12,800(3月発売予定)

No Copy
このマークは不法コピー禁止マークです。
ソフトウェア法的保護監視機構

MICRO PROSE™
ENTERTAINMENT SOFTWARE

マイクロプローズジャパン株式会社
〒183 東京都府中市宮西町1-16-3第一みよしビル ☎0423-33-7781
ユーザーサポート ☎0423-33-7785

当社製品の総合カタログを差し上げます。ご希望の方は右の請求券をハガキに貼り、住所・氏名をお書きの上、マーケティングまでお送り下さい。

カタログ 請求券

MICRO PROSE
ENTERTAINMENT · SOFTWARE

M1タンク
プラトゥーン
PC-98版
好評
発売中！

Careful Strategy, Daring Attacks.

緻密な戦略
大胆に攻撃

M1 TANK PLATOON™

PC-9801版［PC-9801VM21以降5"2HD/3.5"2HD：定価12,800円］
絶賛発売中!! IBM-PC［定価12,900円］ Amiga［定価10,900円］
※表示価格には全て消費税は含まれておりません。

アメリカ陸軍を代表する主力戦車M1A1エイブラムスを操る、本格派3Dウォーシミュレーション、『M1タンクプラトゥーン』登場!! 数々の名作フライトシミュレーションを手掛けてきた、マイクロプローズが自信を持つ3Dポリゴンによる戦闘アクション、リアルタイムに進行するマップ上でのシミュレートを同時に味わえる。これだけの戦闘臨場体験ができるのは、まちがいなく史上初!!

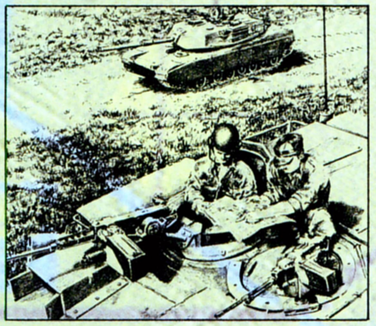

あの湾岸戦争でも活躍したアメリカ陸軍の主力戦車M1A1エイブラムス。プレイヤーは4両の戦車で構成される戦車小隊（プラトゥーン）の小隊長として、これらの戦車を自在に操りながら戦闘を行うのだ。戦場の状況は地形、天候、時刻、そして支援部隊の有無などの条件により変化する。小隊長であるプレイヤーは、緻密な作戦を立てて戦闘に臨む必要がある。

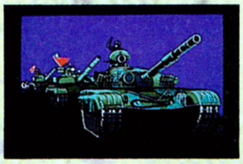

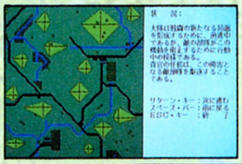

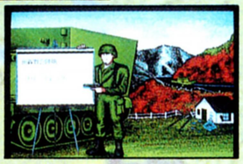

机上の作戦は、刻々と変化する状況、特に敵の動きなどの予測のつかない条件により、変更を余儀なくされることも多い。しかしながら、作戦を持たない戦闘部隊は、たとえ最新鋭の兵器を装備していても戦闘に勝利することはできない。そして、敵の動きを数通り予測して作戦を立てておけば、作戦を変更する必要のある状況に陥っても、十分対処できる。

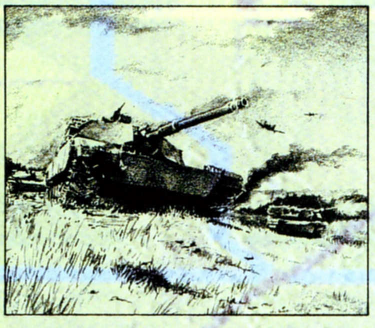

作戦を遂行するのに必要な、適切な状況判断能力は、プレイヤーが実戦を繰り返すことによって培われる。そして、戦車小隊の合計16名の乗員の個人能力も、戦闘に勝利するたびに高まり、より強力な敵に挑むことが可能となる。
君の小隊が我が軍を勝利へと導き、輝かしい戦歴により我が軍の誇りとなることを切に祈ってやまない。

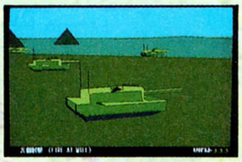

上記広告掲載の商品に関しまして、お近くのパソコンショップになかった場合は、商品名、住所、氏名、電話番号を明記の上、弊社宛現金書留にてお申し込みください。（送料無料）尚、クレジットカードでのご購入もできます。ご使用になれるカードはVISA、MASTERです。詳しくは直接弊社までお問い合わせください。また、広告掲載商品の表示価格には消費税は含まれておりません。

GUNSHIP 2000™

The All-New Multi-Helicopter Combat Simulation

マッハで大空を駆け抜け、短時間で敵の中枢を破壊できるF-15であっても、小回りを必要とする戦略には決して向いているとはいえない。様々な戦闘臨場体験をパソコンゲームプレイヤーに与えてきたマイクロプローズが次に送るのは、戦闘ヘリコプターによる縦横無尽な活躍を楽しめる、『ガンシップ2000』だ。

ヘリコプターコマンドシミュレーション
ガンシップ2000

PC-98版PC-9801VM21以降：定価12,800円 近日発売予定
IBM-PC版 5.25HD/3.5HD：定価12,900円 好評発売中！

画面はIBM-PCのものです。

ガンシップ 2000 におけるプレイヤーは、陸軍の所有する様々な用途に適した7種の軍用ヘリから最大3種類合計5機を選択し編隊を形成することができます。対戦車攻撃用から偵察用、輸送用そして怪我人救助用とその指令に合わせ、選択する必要があります。

ペルシャ湾及び中央ヨーロッパにそれぞれ3ヵ所ずつ、800平方kmに及ぶ戦場において、100にもおよぶ戦闘オペレーションが用意されています。プレイヤーは、その中から5つの戦闘指令をこなしていき、アメリカ陸軍期待の最強のコンバットヘリ編隊を目指します。

マイクロプローズが、この ガンシップ 2000 のために新たに開発した3Dグラフィックスがプレイヤーの臨場感を高めてくれます。新しい3Dシステムは、地形学をもとに研究開発され、ヘリコプターの低空、高度飛行を忠実にそしてリアルな再現を約束します。

No Copy
このマークは不法コピー禁止マークです。
ソフトウェア法的保護監視機構

MICRO PROSE™
ENTERTAINMENT・SOFTWARE
マイクロプローズジャパン株式会社
〒183 東京都府中市宮西町1-16-3第一みよしビル ☎0423-33-7781
ユーザーサポート ☎0423-33-7785

当社製品の総合カタログを差し上げます。ご希望の方は右の請求券をハガキに貼り、住所・氏名をお書きの上、マーケティングまでお送り下さい。

カタログ 請求券 LOG Gu

THE COMPUTER GAME館
パソコンゲームは
もちろん、全フロア
話題のゲームソフトが
自由に体験できる
プレイコーナー
大好評!!
全館 GAME SOFT!
●1F/ファミコン・スーパーファミコン●2F/PCエンジン・メガドライブ・NEOGEO●3F/PC9801&PC8801シリーズ●4F/FM TOWNS・X68000・MSX●5F/MAC・IBM・AMIGA・テラドライブ
3Fには、PC9801&PC8801シリーズ対応のゲームソフトが勢揃い！新作ゲームソフトが体験できるプレイコーナも大人気！
3F
FM TOWNS・X68000・MSXのゲームソフトがフロアいっぱい!!
4F
ゲーム雑誌&攻略本ならここだ！
1F
laox THE COMPUTER館II
日通
上野
laox THE COMPUTER館
中央通り
←お茶の水
秋葉原駅
千葉→
laox本店
万世橋
神田川
laox THE COMPUTER GAME館
laox
THE COMPUTER GAME館
TEL/03-3251-3100
ラオックス ザ・コンピュータゲーム館（秋葉原駅徒歩4分）
〒101 東京都千代田区外神田1-8-8 Ⓟ駐車場完備
ザ・コンピュータ館6Fイベントフロアにて
アミューズメントフェア開催
■'93.1/16㊏・17㊐PM12:00〜PM6:00
スーパーファミコン・PCエンジン・メガドライブ・NEOGEOのゲームソフトが大集
合！もちろん、実際にプレイできる他、ゲーム大会もあるご機嫌なフェアです

HUMAN CREATIVE SCHOOL

コンピュータ畑。

何も知らないことが、創造の原点です。

「何よりもコンピュータ・ゲームが好き。」「新しいキャラクタを描きたい。」だから、「将来はゲームに関連した仕事がしたい。」HCSにはたくさんの夢や情熱を持ったクリエイターのタマゴが集まってきます。アセンブリ、C言語、CG、サウンド、初めて聞く言葉や、初めて触れるパソコンなどのマシン。しかし、戸惑いは最初だけ、やがてそれは感動へと変わります。だって、自分で描いたキャラクタが、自分のプログラムで動きだすときの快感、それはまったく新しい感動がわきあがる瞬間なのですから。そして、今では数多くの卒業生クリエイターたちが第一線で作品づくりに活躍しています。ただ、彼らがいつも言っているのは"HCS時代の何も知らなかった自分"が新しい何かをつくり出すための原点になるっていうこと…。HCSは、そんな創造への意欲をカタチにする総合01芸術学校です。

'93年度生徒募集中

ヒューマン クリエイティブ スクール
〒180 東京都武蔵野市吉祥寺北町1-2-12 ☎0422-22-1171

学校説明会

●開催日：1月31日(日)/2月21日(日)
●時　間：午後1：00～
●場　所：本校にて

※詳しくは、お電話でお問い合わせ下さい。

■募集定員　300名

■カリキュラム

●初年度［ベーシック・コース］
デジタル回路、ゲーム・グラフィクス、ゲーム・プランニング、コンピュータサウンド、ソフトウェア概論、ゲーム数学、OS、C言語プログラミング、6502アセンブリ・プログラミング、ゲーム・プログラミング

●2年度［アドバンスト・コース］
コンピュータ英語（必修）、ゲーム制作実習（必修）

★デザイン課程（選択）
映像情報基礎理論、制作工程論、制作実技、制作経営論、CG実技、総合制作実習

★サウンド課程（選択）
サウンド・プログラミング、現代音楽理論、レコーディング基礎理論、音楽制作実習

★プログラム課程（選択）
68000アセンブリ・プログラミング、アドバンスト・プログラミング、マシン制御実習、C言語プログラミング応用

未来に挑む次世代ウインドゥシステム「M-VIWS」搭載第3弾。
ターン制による緻密な戦略。緋王伝を継ぐリアルタイム戦闘。
兵器と情報を統轄する現代戦シミュレーション遂に登場!

WOLFTEAM
GAME CREATIVE STAFF

〒170 東京都豊島区北大塚2-10-6 6セントラルビル6F

轟IIシナリオコレクション

決戦!日米機動部隊、ミッドウェーに集結せよ!!

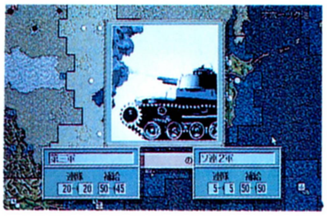

好評発売中!!

■轟IIに待望の新シナリオ「第二段階作戦」登場。
■1942年4月、日本軍は東南アジア資源地帯を遂に占領。
■命運を決する珊瑚海海戦、ミッドウェー海戦直前を収録。
PC98シリーズ ¥5,800(税抜き)

斬II総集編

戦国時代を疾駆する一大巨編、ここに結実!!

好評発売中!!

■シナリオ4編、戦国乱世を黎明終焉まで完全網羅。
■より多くの人々にも体験して頂く待望の斬II完全編集廉価版。
PC98シリーズ ¥9,800(税抜き)

轟II

PC98シリーズ
¥12,800(税抜き) 好評発売中!!

緋王伝

PC98シリーズ
¥12,800(税抜き) 好評発売中!!

GULF WAR 蒼狼伝

ガルフ・ウォー
そうこうでん

PC98シリーズ
¥12,800(税抜き)
好評発売中!!

ウルフ・チーム ゲーマーズ・ホット・アクセスTEL03(5394)5565

ウルフ・チームがログアウト誌上で展開する新しき幻想世界（メディアミックス）『APROS』。
ログアウトで連載する〜天空の章・巣と風の母編〜では語られぬ未踏の世界、
〜大地の章・風の探究者編〜が初めて冒険の舞台となる。

WOLFTEAM
GAME CREATIVE STAFF

〒170 東京都豊島区北大塚2-10-6 6セントラルビル6F

SUZAKUタウンズ

神秘なる日本神話を
モチーフとした
ファンタジーRPG。

好評発売中!!

FMタウンズ版 ¥12,800(税抜き)

ダイヤモンド・プレイヤーズ・タウンズ

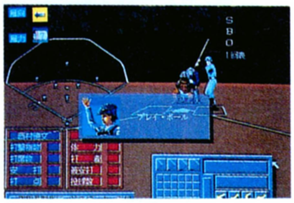

経営と試合の頂点に
立つ総合野球シミュ
レーション。

好評発売中!!

FMタウンズ版 ¥12,800(税抜き)

プリズム98

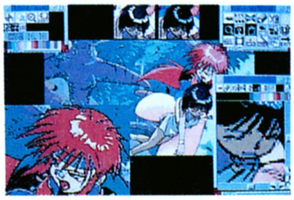

M-VIWSを搭載し
た廉価最強の高速グ
ラフィックツール。
バージョン1.1リリース。

PC98シリーズ ¥14,800(税抜き)

好評発売中!!

PC98シリーズ
¥12,800(税抜き)

好評発売中!!

［アプロス］

Apros

～大地の章・風の探究者編～

ウルフ・チーム ゲーマーズ・ホット・アクセスTEL03(5394)5565

SF映画史上、永遠の傑作「スター・ウォーズ」の
クライマックス・シーンを、驚異の技術力による超高速3D処理でリアルに再現。

■1991年末X68000ファンを熱狂させた大ヒット・ソフトがPC-98に完全移植
■「宇宙空間での空中戦」「デス・スター表面基地」そして「排気口突入」の3ステージが臨場感あふれる3D画面で構成されています
■ドップラー効果を駆使した遠近感あふれる効果音と映画に使われた音楽を忠実に再現したBGM(FM音源使用)
■自分のプレイを完全に再現する「トレース・モード」は、ボタン一つで再現アングルを自由に切り換えられ、まるで映画を見るような爽快な映像が楽しめます

〈お詫びと訂正〉一部広告に「トレーニング・モード」搭載の告知がありましたが、実際の商品には搭載されておりません。お詫びして訂正致します。

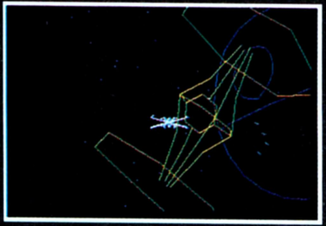
デス・スターを望みながらの空中戦

空中戦を突破! デス・スターの表面へ

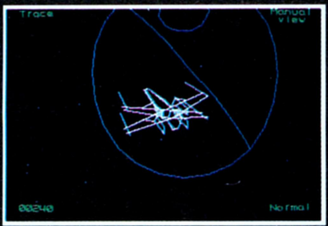

「トレース・モード」はまるで映画

Star Wars is a registered trademark of Lucasfilm Ltd. © 1992 LucasArts Entertainment Company. Lucasfilm Games™ is a trademark of LucasArts Entertainment Company. Used under authorization. © 1992 土田康司/桑原利之

販売:日本エイ・ブイ・シー株式会社　発売:ビクター音楽産業株式会社

Victor

本格的対戦感覚を求めて・・・棋力と思考速度に挑戦！

本格的対戦将棋ソフト

王将伝

●「人間VSコンピュータ」・「コンピュータVSコンピュータ」・「人間VS人間」の対戦が可能
●10段階のレベル設定●詰め将棋（全50問）機能付き●駒盤「水無瀬」「一文字」「NOTE用」の3種用意
●対局中、常時棋譜を表示、棋譜編集、対局再現機能●将棋ソフト初の対戦記録機能！
●その他、「待った」「盤反転」「BGM切り替え」等、便利な機能満載●NOTEパソコン専用駒も用意！

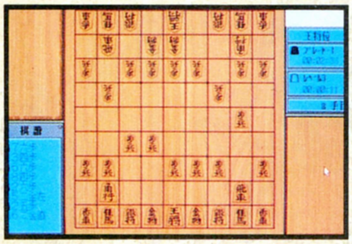

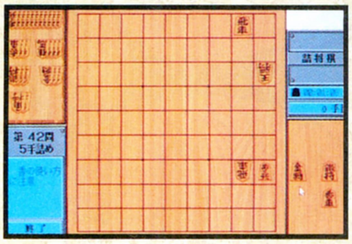

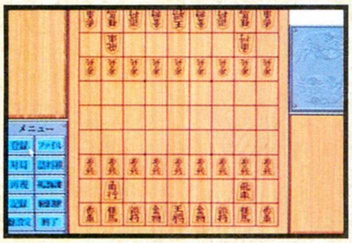

2月19日発売
PC-9801VM/UV以降
NOTE対応
㊟アナログ・ディスプレイ
メモリー640KB以上
㊟VM2-16色ボード
¥9,800（税別）

© 1993 VICTOR MUSICAL INDUSTRIES, INC.

満員御礼！これが本格パチンコ・ソフト！

満開電飾 II

国民的娯楽の王様「パチンコ」を完全シミュレートした楽しさ爆発のソフトが登場！ 10000円を元金に7店あるパチンコ店を荒し回り「パチンコの殿堂」入りを目指します。用意されたパチンコ台は、今ちまたで人気の機種８種類（フィーバー／タイガー／権利物／一発台の４タイプをそれぞれ２種類）、各店には１タイプ30台、計120台総計なんと840台。各々の台、各々のお店が独自の出玉率、サービスでご来店をお待ちいたしております。

© 1992 OFFICE KOUKAN © 1992 VICTOR MUSICAL INDUSTRIES, INC. 写真提供：SANYO

好評発売中
PC-9801VM/UV2以降
㊟アナログ・ディスプレイ、2ドライブ、バスマウス
㊟VM2-16色ボード
メモリー640KB以上
¥8,800（税別）

通信販売 当社の商品をお近くのパソコンショップでお買い求めになれない場合、商品名、機種名、住所、氏名、電話番号を明記のうえ、下記住所まで定価プラス3%消費税分を現金書留にてお申し込み下さい。(送料無料) 〒151 東京都渋谷区千駄ヶ谷2-8-16 ビクター音楽産業㈱〈通信販売係〉

うれしい〜
98で、あなたに会える。
SUPER REAL MAHJONG
スーパーリアル麻雀
PII&PIII
©1987 1988 SETA ©1992 1993 VING CO.,LTD.
VING
有限会社ビング(東京オフィス)
〒141 東京都品川区西五反田8-2-10-704
ユーザーサポート 電話:☎03-3492-1079
㊊〜㊎(土日・祝祭日を除く)
通信販売お申し込み先
〒019-21 刈和野郵便局私書箱7号
有限会社ビング行
通信販売ご希望の方は、商品名・対応機種名・メディア・住所・氏名・年齢・電話番号を明記し、消費税3%を加算のうえ上記の有限会社ビングまで現金書留又は、宅配便の代金引きにてお申し込みください。(送料サービス)
近日発売
失なわれた地球と人類を救うため広大な銀河系宇宙にくり広げられる壮大なスペースオペラ。ついに日本上陸。
©1993 Japanese version by VING CO.,LTD.

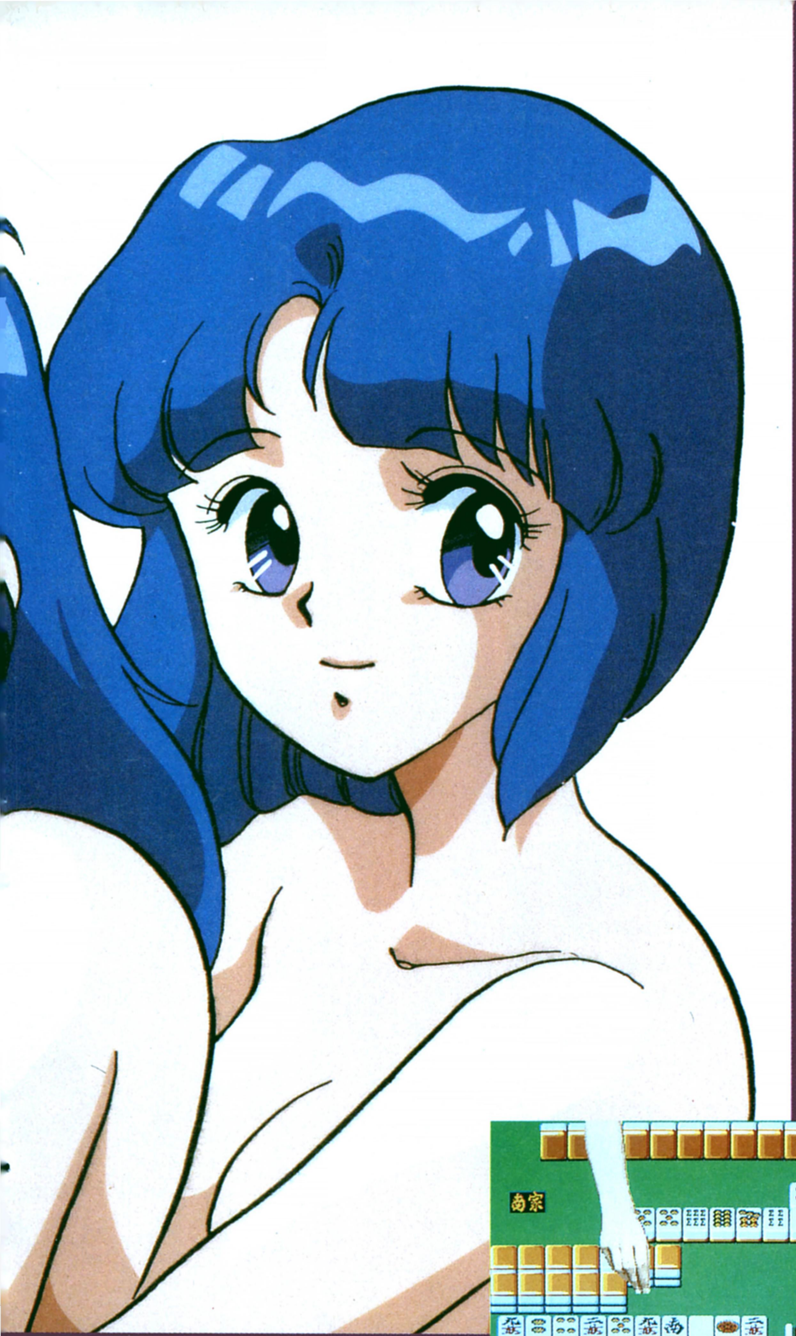

ショーコのPII カスミとミキのPart3 3人がお相手の四人麻雀もついてるョ。

ぷれぜんと

ショーコとカスミとミキのすべてがわかる秘密のCDが、ついてるから、ゲームに疲れたら聴いてネ。それから麻雀知らなくても、平気なよ〜に、カンタンマニュアルもあるし、だから、絶対遊びにきてネ♡

（CD-ROM版は、全部が1枚のCDに入ってます）

ぷれぜんと

このゲーム、もうすぐ発売なんだけど、予約してくれた人には、私たちの卓上カレンダーをあげちゃいます。詳しくは、お店のポスターを見てネ♡

ぷれぜんと

まだあるのョ。買ってくれて、パッケージの中の、ユーザー登録カードを、送ってくれちゃった人には、私たちのセル画をあげちゃいます。でもこれ、期間中だけだから、なるべく早く送ってネ♡

（98デビュー・キャンペーン 4月末日まで、消印有効）

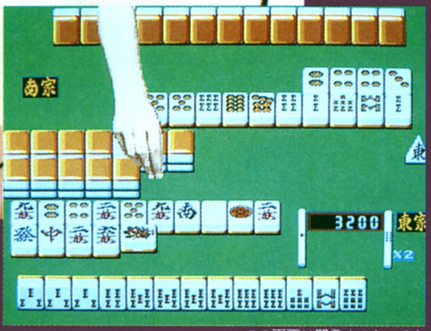

この画面は開発中のものです。

PC-9801VX以降
（本体メモリ640KB、アナログ16色）
媒体により仕様が一部異なります。
¥12,800（消費税別）
近日発売（予約受付中）

新開発のFAST™システム採用

目や口だけが動く部分アニメではなく、なめらかな動きをリアルに再現するフルスクリーンアニメと、アニメにシンクロするトークシステムを、PC-9801の標準ハードウェア構成で実現します。

SUPER REAL MAHJONG
スーパーリアル麻雀 PII&PIII™

FM TOWNS（要2MB）
CD-ROM版 価格（税別）¥11,800
絶賛発売中！

©1987 1988 SETA
©1992 VING CO.,LTD.

NEW WORLD COMPUTING, INC.

全米ランキングNo.1の実績を誇る本格派ロールプレイングゲーム

プラネッツ エッジ
PLANET'S EDGE™
THE POINT OF NO RETURN

©copyright 1991 Planet's Edge is a trademark of New World Computing, ™ Inc. New World Computing is a trademark of New World Computing, ™ Inc.

THE SOFTWARE TOOLWORKS

人体最後の神秘に迫る。

ライフ　アンド　デス
LIFE & DEATH® II THE BRAIN

話題騒然!!手術シミュレーションゲーム第2弾登場!!

ヒポクラテスの時代から、多くの科学者や医学者が、
その全容を解明するために力を注いできた「脳」。
そして、現代の知識をもってしても、まだ神技といえる「脳手術」。
その極めてハイレベルな脳手術に、前作を遥かに上まわる
アカデミックな表現とよりリアルなグラフィックで迫る!!
究極のメディカルゲーム「Life & Death II THE BRAIN」。
今ここに、人体最後の神秘に迫る、手術シミュレーションゲーム完成!!

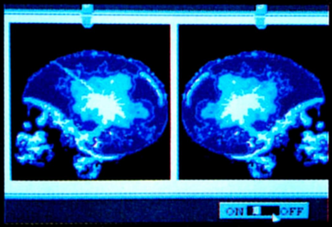

PC-9801版の画面写真です。

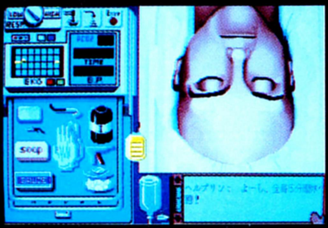
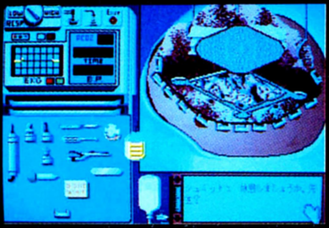

FM TOWNS版の画面写真です。

好評発売中

価格(税別)¥12,800

このゲームソフトの収益の一部は国際医療機関等に寄付される予定です。

■対応機種
PC-9801 VM/UV以降、PC-286/386/486シリーズ
(ノート対応、HDD対応、FDD使用時はMS-DOSは必要ありません。)
FM TOWNS(要メモリ2MB)

DOS/V対応(日本語版)……………………開発中
マッキントッシュ(日本語版)……………………開発中

AMT
販売元:株式会社アローマイクロテックス
東京都杉並区荻窪5-16-5-302 TEL03-3398-6361
取扱い機種/PC-9801 VM/UV以降、PC-286/386/486、DOS/V、マッキントッシュ

VING
販売元:有限会社ビング
秋田県仙北郡西仙北町刈和野大道東2-3 TEL03-3492-1079
取扱い機種/FM TOWNS

©1992 ARROW MICRO-TECHS CORP.
©1992 VING CO., LTD.
©1990, 1991 The Software Toolworks, Inc. All rights reserved. The Software Toolworks and Life & Death are registered trademarks of The Software Toolworks, Inc.
©1990 ISM, Inc.

ポリゴン使用による驚異の新システム"トゥルー・モーション"が生み出す、
3Dを越えた4Dの迫力!
あの4Dボクシングが、TOWNS版、PC98版で登場。
ログイン
B・H・S大賞
海外ゲーム賞
受賞
TRU-MOTION
4D
シリーズ
爆発寸前!

4D BOXING

4Dボクシング

“トゥルー・モーション”によるリアルな動き

実際の動きをビデオ画像に録画して分析し、それをポリゴンで表現する“トゥルー・モーション”を採用。今までのゲームの常識を大幅に越えた、超リアルでスムーズな動きが可能になる。

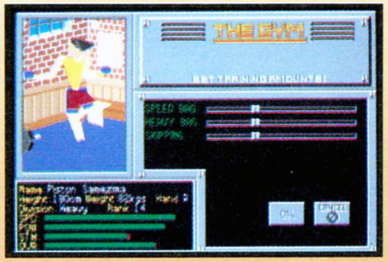

成長するキャラクター

スピード、パンチ力、スタミナなどのパラメータをうまく割り当ててボクサーを成長させよう。トレーニング中の動きもリアルに再現。パンチボール、ナワ跳びなど基礎トレーニングを積んで、50人の強者相手にチャンピオンを目指せ。

視点の位置が自由に変更

あらゆる角度でボクシングが見れる10種類のカメラアングル。対戦相手正面のモードはド迫力モノ。まるでテレビの中継を見ているようなズームイン、ズームアウトも可能。また、試合終了後、ビデオ機能でリプレイすることもできる。

試合結果は新聞に掲載

試合に勝つとリングネームが新聞の一面大見出しに。巨額の賞金とともに名声を君の手に。長く、厳しい戦いをふり返りながら、次の試合への英気を養おう。チャンプへの道はまだ遠い。

IBM版、MAC版も当社より近日発売!!（日本語マニュアル付き）

■FM-TOWNS版：CD-ROM ㊮2M 好評発売中■PC-9801版（VX/UX以降）/5”2HD, 3.5”2HD ’93年1月14日発売 各¥9,800（税別）

プレゼントキャンペーン実施中。抽選でオリジナルグッズをプレゼント中。いますぐ、ユーザー登録ハガキをポストへ。

制作アシスタント募集中！ ●ゲームの好きな人●将来ゲームを作りたいと思っている人など、など大募集
お問い合わせは右記までお電話ください TEL.03-5410-3111（水島、前川）

© 1991 Distinctive Software Inc.
© 1992 Electronic Arts Victor Inc.

発売元：エレクトロニック・アーツ・ビクター株式会社

通信販売 当社の製品をお近くのパソコンショップでお買い求めになれない場合、通信販売もご利用いただけます。商品名、機種名、住所、氏名、電話番号を明記の上、下記住所まで定価プラス3％消費税分を現金書留にてお送りください。（送料無料） 〒150 東京都渋谷区神宮前2-4-12 フルークス外苑 エレクトロニック・アーツ・ビクター㈱（通信販売部）

ELECTRONIC ARTS

株式会社ガイナックス

0422-22-1980
〒180 東京都武蔵野市吉祥寺東町2-7-1-2F

出会いの、その瞬間。

子供を育てる、
たったそれだけのこと。
王女さまにしてあげたい。
たったそれだけの希望。
8年間、あなたは何をしてあげられますか?
出会いと別れ。涙と喜び。
危険な旅。楽しい旅。
不思議な出来事。
当たり前の、でも素晴らしい出来事。
ここに、もう一人のあなたがいます。

近衛騎士。
出会いの大切さは、
きっと何事にも代え難い。

かわいい執事、キューブ。
君の良きパートナーだね。

いつか、王様に会う時がくる。
君が目指してるものの為に…。

城の道化師。
多くの人との出会いが、
君を変えていく。

まだ10歳の君。
その普段着の表情が一番愛らしくて。

剣術の達人、レフトール先生。
強い娘に育ってほしいから。

万華鏡のように、
クルクル表情は変わる。
君は何を見てるのだろう。

自然科学を教えてくれる、
バークレオ先生。
知識は宝なんだ。

キャラクター育成シミュレーションゲーム

プリンセスメーカー2

500枚を超えるグラフィック●多彩なイベント&アニメーション●マルチエンディング●広範囲に対応する3WAY音源搭載[FM音源/FM3声PSG3声][MIDI音源/ローランドMT32・CM64・CM32L][MIDI音源/GM規格用]●ハードディスク対応/インストールプログラム付属●予価14,800円

EPSON PCシリーズ/NEC 9800シリーズ '93年1月 発売予定

ガイナックスに直接お申込みになられたあなただけに2大プレゼント

予約特典

『プリンセスメーカーひみつBOOK』

プリメ2の秘密がほぼすべて網羅された、家宝の一冊。楽しく読めて、しかもあなたの娘を正しく育てるための攻略法も満載! ひぐちきみこ先生の新作描き下ろしを含む、プリメコミックも収録したオールカラー本です。B6サイズ・全40ページ。

直販特典

『プリンセスメーカー2・テレフォンカード』

パッケージイラストが、イメージそのままにテレフォンカードに!

●予約申込み方法『プリンセスメーカー2』は、電話もしくは郵便でご予約下さい。すぐに折り返し予約特典と直販特典をお送り致します。電話でご予約の場合は、代金引換えサービスとなりますので、特典到着の際、宅配便業者に商品の合計金額のみをお支払い下さい。郵便でご予約の場合は、ご購入商品名・使用機種・メディアサイズ・数量・お客様のお名前・ご住所・お電話番号を明記の上、商品の合計金額のみを無記名の郵便為替または現金書留でご送金下さい。いずれの場合も消費税・送料・手数料はサービスとなっています。商品は発売日にはお手元に届くようにあらためて発送いたしますので、暫くお待ち下さい。なお、ご予約時期によりましては特典は商品と一緒にお送りする場合がありますので、あらかじめご了承下さい。

「ふしぎの海のナディア」EPSON PCシリーズ/NEC 9800シリーズ 絶賛発売中!

冒険は、燃えているか？

ふしぎの海(うみ)のナディア

X68000版 全機種対応

好評発売中! 定価14800円

●ハードディスク対応●RAMキャッシュ搭載

もう触れましたか？68版ナディアは、一度プレイされた方でも、再び新鮮な気持ちでプレイしていただける魅力を満載です。評判のストーリーとゲーム性はそのままに、緊迫感と感動を大きく高める新しいグラフィックも追加されて、贅沢にパワーアップ。今、当社に直接ご注文の方には、決して他ではもらうことの出来ない『オリジナルテレフォンカード』をプレゼント致します！

FM-TOWNS版

1月発売予定 現在予約受付中!

CD-ROM３枚組 定価14800円

これはまさにもう一つのナディアだ！TV本編と寸分たがわぬ19人にも及ぶ贅沢な出演陣。そしてCD-DAでの４時間にも及ぶ会話データーを駆使した『ハイパートーキングシステム』。噂のCD-ROM３枚組はダテじゃない！TOWNSを舞台に、最後のノーチラス号の冒険の航海は始まった！当社にご注文のお客様には勿論『テレフォンカード』をプレゼント中、です！

GAINAX-NETへどうぞ!

今、GAINAX-NETでは会員の皆様を募集中です。どこにも真似出来ない"濃い"話題と情報は、ゲーム、アニメ、特撮、コンピューター、CG、プリンセスメーカーなど多種多様。GAINAXに直結したパソコン通信を、どうぞ体験して下さい。

●年会費は9600円●入会費などは、一切不要です。

ゲスト用回線と、会員専用回線を準備。常に快適な環境でご利用いただけます！まずはゲストアクセスで雰囲気をご確認下さい。

全二重／シフトJIS／2400bps対応 MNP５(会員専用回線は9600bps対応 MNP５ GUEST不可)／データ長８ビット／ストップビット１／X制御あり／パリティ制御なし／24時間運営／メンテナンス火～木AM10:00～12:00／ゲストアクセスID:GUEST・パスワード不要／Tri-P対応・接続ニーモニック:GAINAX

ゲストアクセス番号 0422-22-1208

〔Tri-Pをご利用の方は、お近くのアクセスポイントに接続下さい〕

電話1本でどうぞ。お申し込み、

0422-22-1980

12:00～19:00(月～金)受付

ガイナックス・通信販売係

〒180 東京都武蔵野市吉祥寺東町2-7-1-2F

★電話の場合　電話でご注文をお受けしてから10日以内に商品をお届けいたします。商品到着時に、商品の合計金額のみ（消費税はサービス）を、宅急便業者に荷物と引換えにお支払い下さい。

★郵便の場合　ご購入商品名・使用機種・メディアサイズ・数量・お客様のお名前・ご住所・お電話番号をお書きの上、商品の合計金額のみを無記名の郵便為替または現金書留でご送金ください。

★予約申込み方法 『ふしぎの海のナディア・FM-TOWNS版』、『プリンセスメーカー2』は電話もしくは郵便でご予約下さい。すぐに折り返し予約特典と直販特典をお送り致します。電話でご予約の場合は、代金引換えサービスとなりますので、特典到着の際、宅配便業者に商品の合計金額のみをお支払い下さい。郵便でご予約の場合は、通信販売での御申込方法と同様です。いずれの場合も消費税・送料・手数料はサービスとなっています。商品は発売日にはお手元に届くようにあらためて発送致しますので、暫くお待ち下さい。

●ご予約時期によりましては特典は商品と一緒にお送りする場合があります。あらかじめご了承下さい。●価格・仕様は1992年10月30日現在のものです。改良の為、予告なく変更する場合があります。

株式会社ガイナックス 〒180 東京都武蔵野市吉祥寺東町2-7-1-2F

パソコンソフト自販機
TAKERU
信長
NHK大河ドラマ
KING OF ZIPANGU
©NHKエンタープライズ
武尊プロジェクト、いよいよスタート
●第1弾はNHK大河ドラマ「信長－King of Zipangu－」
●グラフィックは超ド級の完成度
●従来にはない情報戦を重視したアルゴリズム
●戦闘モードではあえてパラメータを隠すことで、スリルある合戦を楽しめます。
好評発売中！
内容充実でこの価格
なんとビックリ
TAKERU価格 ¥6,800（税込）
■対応機種：PC9801VM以降
■制作：武尊プロジェクト
プレゼント
先着500名様に特製フロッピーシールをプレゼント。
パッケージ内のアンケートハガキに応募シールを貼付してご応募ください。
速報
第２弾「虎狼章」（仮題）開発進行中！
'93年３月発売予定
ブラザー工業株式会社
〒467 名古屋市瑞穂区苗代町2番1号
TAKERU事務局
(052)824-2493
東京営業所(03)5203-7133
大阪営業所(06)252-4234
通信販売
通信販売をご希望の方は、ソフト名・機種名・住所・氏名・電話番号を明記の上TAKERU事務局まで現金書留でお申し込み下さい
代金引換は一度、現金書留で申し込んで頂いた方に案内させて頂きます

銀河英雄伝説III
―シナリオ集―

1. ランテマリオ 星域の会戦
2. マル・アデッタ 星域の会戦
3. 長征一万光年(オリジナルシナリオ)

好評発売中!!

PC-9800シリーズ TAKERU価格 ¥2,000(税込)

ブラザー工業株式会社 〒467 名古屋市瑞穂区苗代町2番1号
TAKERU事務局 (052)824-2493
東京営業所(03)5203-7133
大阪営業所(06)252-4234

パソコンソフト自販機 TAKERU

~東京仮面舞踏会~

Tokyo Masquerade

TAKERUソフミック文庫シリーズVol.3

大都会TOKYOで華やかに、そして淋しく生きる若者達。そんな平凡な若者の心に潜む逃避願望と仮想現実がひとつの恋愛ドラマを生みだした！「和製ツインピークス」を意識した心の多次元と、都会の恋愛模様が交錯するニュー感覚のAVG。

発売中

TAKERU価格 ¥4,500（税込）

■対応機種/PC-98VM/UVシリーズ

■制 作/TAKERUソフト

TAKERU FlipSide 2

TAKERUソフミック文庫シリーズVol.4

タケルフリップサイド2

タケルソフミック文庫シリーズ「タケル フリップ サイド」の第2弾がいよいよ登場。よりバラエティーに富んだ内容でお届けします。

1. 激・三国志

三国志とカルトクイズの融合したニュータイプクイズゲーム。

- 「初級」から、オタク仕様の「カルト」まで、1,000問内包！
- クイズに正解し金銭を貯め、ショップでアイテムを購入。単調になりがちなクイズシーンにもバリエーションがたっぷり！
- 正史に準処した三国志のパロティ作品です。

2. おにっ娘～魔法修行～

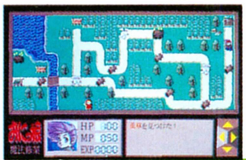

ゴブリンと人間のハーフの娘、ターニャは魔法戦士を目指してただいま修行中。合格点をもらって、はれて魔法戦士になることができるでしょうか？

- 森の中はまるで迷路。障害物を動かして道を切り開け！
- エンディングは4通り。獲得点数によって違ったエンディングを楽しめます。
- メルヘンチックなひとときをお楽しみください。

3. パラ・カード

常春の国「パラ・ダイス」。平和なはずのこの国でまたひと騒動。城の地下牢に封印されていた悪霊が復活した！いざゆけ悪霊！復讐を遂げるまで!!

- テキストアドベンチャー＋カード・バトルの異色な取り合わせ。
- チビキャラが動き回るカード・バトル。
- 次々と操るキャラクターが変化。

1月末日発売

TAKERU価格 ¥4,500（税込）

■対応機種/PC-98VM/UVシリーズ

■制 作/アイオン

機甲装神 ヴァルカイザー

近未来、エネルギーを増幅する人工外皮「バイオローダー」の研究に伸びる黒い魔手。岬博士と妹留奈に襲いかかる者達の正体は…？美少女とメカとアニメーションといえば、ご存知「サイレンス」！初めてのX68000移植版がついに登場！もちろんフルアニメーションが、ガンガン入ってます!!

1/20発売

TAKERU価格 ¥4,800（税込）

■対応機種/X68000版

■制 作/サイレンス

パチンコワールド

X68000オリジナルパチンコシミュレーション。音楽、グラフィックともに文句なしの出来の良さ！台の数は70以上。ダイヤル固定の為の硬貨アイテムを手にすればこわいものなし。怪人にさらわれた恋人を救い出すため、40台打ち止めに挑戦だ!!

発売中

TAKERU価格 ¥4,800（税込）

■対応機種/X68000版

■制 作/ISC

ダイナマイト・デューク

あの名作がTAKERUで再び!!

- 大人気アーケードゲームから移植！
- シューティングの興奮＋アクションの一体感！
- アメリカン・コミック調の美しい画面！
- アニメのように派手に動く、ド迫力デカ・キャラ！
- 変化に富んだ各ミッションと個性あふれる敵キャラ！
- 必殺の一撃「ダイナマイト・パンチ」の快感！

発売中

TAKERU価格 ¥3,800（税込）

■対応機種/X68000版

■制 作/ヘルツ

通信販売

通信販売をご希望の方は、ソフト名・機種名・住所・氏名・電話番号を明記の上TAKERU事務局まで現金書留でお申し込み下さい。
代金引換は一度、現金書留で申し込んで頂いた方に案内させて頂きます。

Xakシリーズゲームデザイナー

柳島秀行プロデュース 次世代

ビジュアルシーン2時間30分超！
16M【DISK 10枚組】ハードディスク対応！
制作期間2年！

ALIVING BODY ARMOR エルムナイト © 1992 MICRO CABIN CORP.

ELMKNIGHT

ハイビジュアルSF 3Dバトル アーマード・シミュレーター

臨場感体験システムSGS搭載！

SGS(Space Graphic Structure)システムとは、緻密なグラフィックにより3D空間を創造。また、効果音の音量バランス操作により、さらなる臨場感を演出。VRシステムを上回る、新システムによる新ジャンルの誕生。

■ハイビジュアル仮想空間で臨場感体験 ■パイロット・アイズ(パイロット視点)で感情移入 ■奥深いシナリオをオリジナルアニメーションシステムで演出 ■アドベンチャー要素を含んだビジュアルシーンは美麗

●PC-9801シリーズ【ハードディスク対応】
※2HD 2ドライブまたは2HD 1ドライブ＋ハードディスクが必要です。
※MS-DOS上で拡張メモリを利用して、フリーエリアを580K以上確保できる機種に限ります。(ハードディスク使用の場合)

●FM-TOWNS 各¥14,800(税別)
要2M、要キーボード

◆初回限定10,000個◆
特製ハードフロッピーケース付
※PC-9801シリーズのみの特典です。

◆お年玉プレゼント◆
"エルムナイト・オリジナルテレカ"
お買い上げの方の中より抽選で
100名様にプレゼント！
〆切は1993年1月15日。

デモ版・体験版はNIFTY-Serve「体験版ソフトウェアステーション」・マスターNET「ゲームプラザ」に登録されています。

GAME & GRAPHIC DESIGN
HIDEYUKI YANAGISHIMA
SENARIO & PROGRAMMING
FUJIO YAMAKAWA
PROGRAMMING
KATSUYA NAGAI

MUSIC COMPOSE
TADAHIRO NITTA
YASUFUMI FUKUDA
GRAPHIC DESIGN
HIROMITSU OKUDA
KENZO FURUYA
HIROAKI KUBO

※MS-DOSは米国マイクロソフト社の登録商標です。

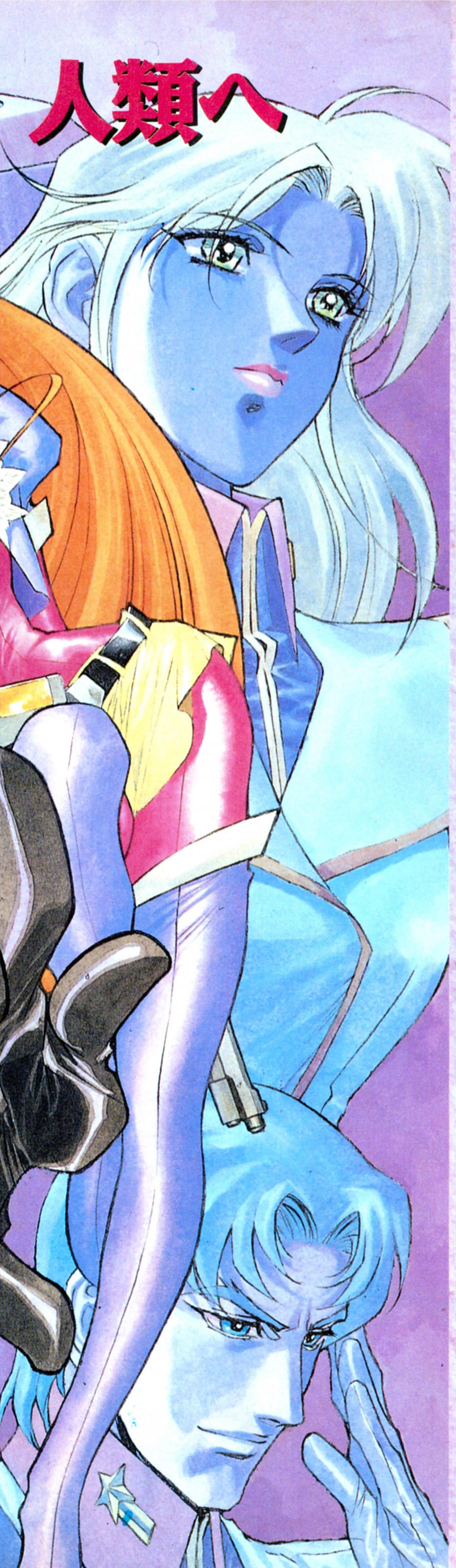

THE TOWER OF CABIN

～キャビンパニック～

© 1992 MICRO CABIN CORP

このゲームはノンフィクションであり、
登場する人物、建物などは実在します。

×××駅より歩くこと10分、ゲームソフトハウス「THE TOWER(?)OF CABIN」に到着、
あなたは来客として迎えられ、"CABINの塔"の中を疑似体験するのだ!
なんと、メッタに見る機会のないゲームソフトハウスに潜入!
そこから飛び出す超豪快短編ゲームの数々!
キャビンファンなら楽しさ2倍!
知らない人には新発見のおもしろさだぞ!

マルチメディア・パロディソフト!

ILLUSTRATION by
YOUICHIROU KAWAGUCHI

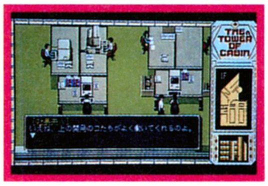

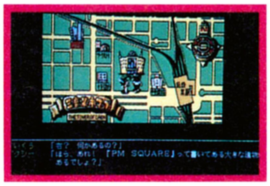

●収録ゲーム
"真 GOGOピクシー"
"Xax番外編 くるせいだぁ" "恋のライバル宣言" "キャビンヒストリー"
"燃えろ!ぶっちぎりカーレース" MUSIC"GMやろうぜ!"
人工無脳"おしゃべりフレイちゃん" "惑星レクス公認 バネッタ教習所"など(98版のみ)

●PC-9801シリーズ
DISK3枚組
新発売
●MSX$_2$以降
DISK3枚組
新発売
各¥5,800(税別)

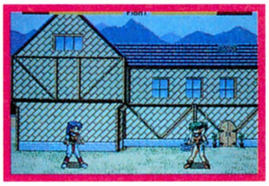

エルムナイト + キャビンパニックフェア
'93.1/9・10……………名古屋/エイデンテクノ

マイクロキャビン®
株式会社マイクロキャビン
〒510 三重県四日市市安島2-9-12 TEL.0593(51)6482
最新ソフト インフォメーションダイヤル/☎0593(53)3611

TGL
TECHNICAL GROUP LABORATORY

2352年、夏。
「地球」という概念も、「政府」という幻想もなくなり巨大スラムと化した世界。
それでも人間は高慢であり、何よりも支配者階層は変化していない。
サイバースペースという高度なテクノロジーでリンケージされた人間にとって、
衣食足りて、短絡的な享楽さえ甘受できれば差別も、不公平も環境破壊も取るに足らない問題なのだ。
どこまでも無国籍化、荒廃が進行する近未来を舞台に、巨大財閥に敢然と立ち向かう榊原菊丸。
彼に持ちかけられた依頼とは何か、彼を待ち受けていたものとは、
電脳空間(サイバー・スペース)ドラマの新機軸を打ち立てる
ニューエイジ・サイバーテックアクション"EDGE"。
独自の世界観がキミを待ち受ける!

Thrill for Brain

頭脳に戦慄。

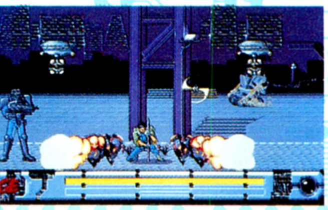
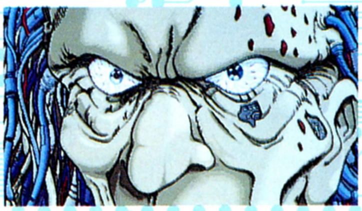
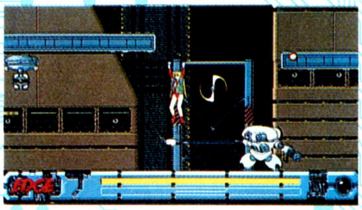

EDGEイベントスケジュール決定!!

話題の新作ソフト"EDGE"のスゴサを体感するまたとないチャンス ●PM1:00~PM5:00 ●ゲームの体験プレイ

〈兵庫・神戸〉
1月15日(金)、16日(土)、17日(日)
星電社 三宮本店
6F Cスペース (078)391-8171

〈大阪・日本橋〉
1月15日(金)、16日(土)、17日(日)
J&Pテクノランド
1F (06)634-1211

〈東京・秋葉原〉
1月15日(金)、16日(土)、17日(日)
ラオックス ゲーム館
3F (03)3251-3100

1月15日発売

EDGE
エッジ

MIDI対応
GS
Roland
MT-32 CM-32L
CM-64
SC-55 CM-300 CM-500

■***PC-9801VM/UV*以降(NOTE対応)** 価格**¥9,800**(消費税別)
●要RAM640K ●16色ボード ●アナログディスプレイ ●3.5"2HD、5"2HD6枚組

株式会社 テイジイ総合研究所
※通信販売ご希望の方は、ソフト名、機種名、メディア、住所、氏名、電話番号を明記の上、3%の消費税を加算して現金書留でお申し込み下さい。(送料無料)　本社：〒540 大阪市中央区内平野町2丁目1番1号 TEL.(06)944-0848

スタッフ募集

会社概要

●事業内容 ファミリーコンピュータ・ソフトウェア、スーパーファミコン・ソフトウェア、ゲームボーイ・ソフトウェアの設計・開発・制作。
関連会社 任天堂株式会社
株式会社インテリジェントシステムズ

募集要項

●職種 プログラマー、デザイナー
●資格 専門学校および大学卒業者。経験者優遇。
●年齢 25歳まで(男女を問いません。)
●給与 当社規定により優遇。

応募方法

●履歴書を下記までご送付下さい。
〒611 京都府宇治市小倉町神楽田56番地
Phone (0774) 24-7100・Fax (0774) 21-3838
株式会社 テック 総務部 森

オモシロすぎて、ちょうどいい。

ファミコンが好きで、オモシロいことが好きで、ドキドキ、ワクワクが大好きで…。
これが私たち。でもそれだけでは「いいソフト」はつくれません。技術はもちろん、つねに新しいもの、
もっとオモシロイものを生みだそうとするチャレンジ精神やパワーも必要です。
世界はもっと もっとオモシロいゲームを待っています。
「ちょっとオモシロすぎるんじゃないの」とみんなが驚くようなゲームを、
私たちと一緒につくってみませんか？

テック
TEC
TEC CO.LTD

※スーパーファミコン・ファミコンとゲームボーイは任天堂の商標です。

壮大なスケールで贈る、ヒロイックファンタジーRPG!

レッサーメルン
Lesser Mern
Special Director's Edition

日本初!!
PC-9821シリーズ専用CD-ROMゲームソフト!

CD-ROMでファンタジーシネマの予感……

神が神として君臨し、人が人として従った時代……。
猛執の神は、炎と共に大地を終焉へと導いた。
そして数千年の後、
怨渦はまた、新たなる人の群れを取り込もうとしている……。

■日本初のPC-9821シリーズ専用ゲームソフト!
PC-98VM/UVシリーズで話題騒然の、壮大なヒロイックファンタジーRPG.『レッサーメルン』を、PC-9821シリーズ用CD-ROMソフトとして再編集。CD-ROMの利点を生かし、ビジュアルシーンには豪華声優陣を起用。ドラマチックシーンをさらに臨場感あふれるものにしています。内容充実の本格的RPGとして、全ての人にお勧めできる自信作です。

■CD-ROMならではのデジタルファンタジーシネマ
CD-DAによる有名声優の臨場感あふれる台詞と豪華収録スタッフによる演出が今ここに結実。シネマ感覚のファンタジーRPGがPC-9821シリーズ専用版で登場。

■壮大な世界観と重厚なストーリー
オリジナルコンセプトをなによりも第1に構想から3年、確固たる世界観を確立。広大なストーリーと巧みに練り上げられたシナリオはプレーヤーを異世界へ導く。

■新開発SARMによる超リアルなマップ
新開発SARM(スーパーアクティブリアルマップシステムver1.01)搭載。

■大画面スクロールとウインドウシステム
大画面(608×368)の高速スクロールは快適なフィールド移動を実現。
またウインドウはユーザーフレンドリーに設計されたマルチウインドウシステムを採用。

■バトルモード
100強のモンスターはボスキャラはもちろんのこと、ザコキャラ1つ1つに至るまでアナログを駆使し超リアルに表現。

■究極のフルアニメーションと迫力のマップアニメーション
流れていくシナリオと共に随所に施された迫力のマップアニメーションは必見。

■アップテンポなBGMと臨場感あふれる効果音
刻々と移り変わるストーリー展開を支えるPC-9821シリーズ専用にグレードアップされた50数曲に及ぶBGMと100近い洗練された効果音はいやが上にも臨場感を高めます。

PC-9821シリーズ専用版 好評発売中

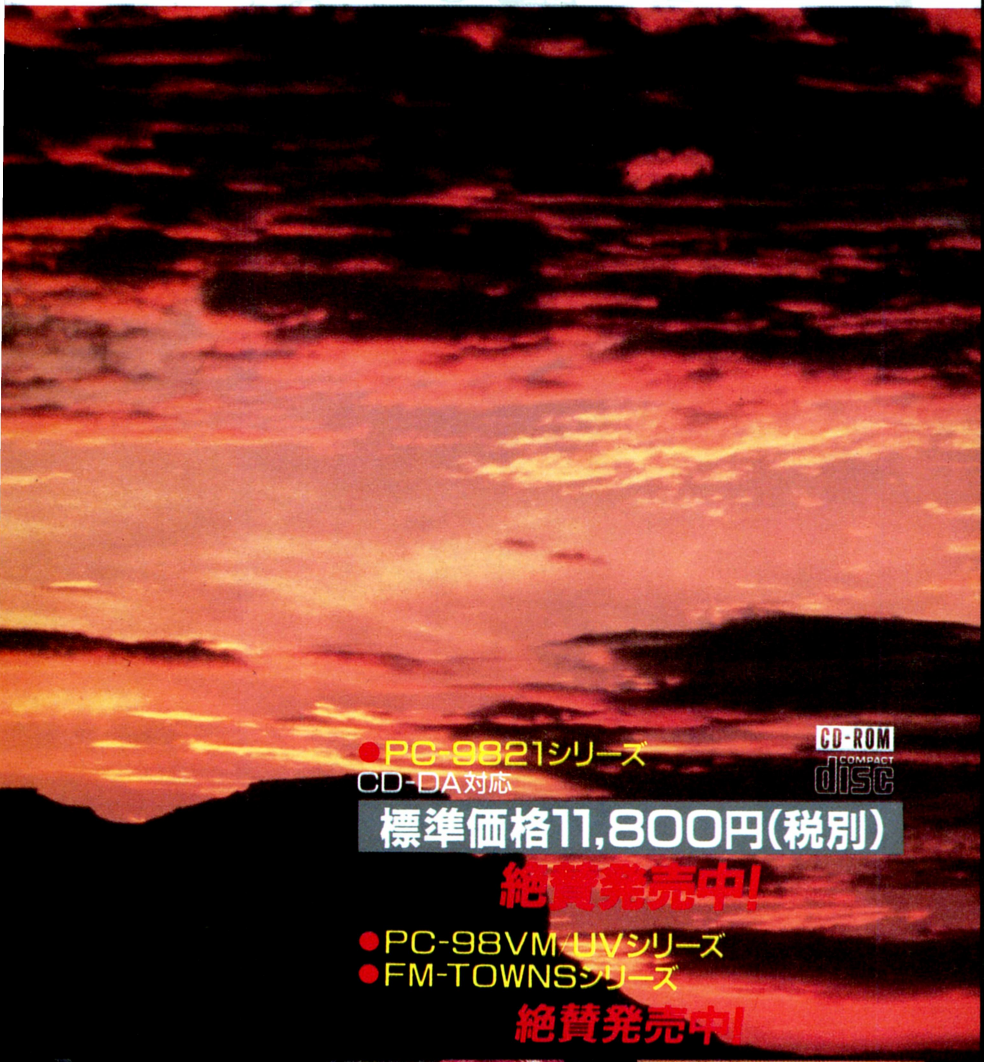

●PC-9821シリーズ
CD-DA対応

CD-ROM COMPACT disc

標準価格11,800円(税別)

絶賛発売中!

●PC-98VM/UVシリーズ
●FM-TOWNSシリーズ

絶賛発売中!

ゲームを彩る豪華キャスト!

キャスト

タイル・ラサティ
子安武人(ハオハフ)
代表作 楽しいムーミン一家(スナフキン)
天空戦記シュラト(夜叉王カイ)

ミーナ・レシェス
弥生みつき(青年座)
代表作 王立宇宙軍オネアミスの翼(リイクニ)
うる星やつら(渚)

アナミス・シェラキン
榊原良子(俳協)
代表作 風の谷のナウシカ(クシャナ)
ハフルカム・クライシス(シリア)

ミレナス・シェラキン
鶴ひろみ(青二プロ)
代表作 気まくれオレンジ★ロード(鮎川まとか)
トラコンホール(フルマ)

ウェネジニ
田中亮一(青二プロ)
代表作 テヒルマン(不動明)
銀河英雄伝説(ヘルケンクリューン)

タイス
戸谷公次(青二プロ)
代表作 聖闘士聖矢(シュラ)
北斗の拳(シャキ)

メジ
田中秀幸(青二プロ)
代表作 ハリハリ伝説(巨摩郡)
聖闘士星矢(アイオリア&ナレーター)

アーカム
郷里大輔(青二プロ)
代表作 機動警察ハトレイハー(山崎ひろみ)
キン肉マン(ロヒンマスク)

タルナス
阪　脩(青二プロ)
代表作 機動警察ハトレイハー(榊整備士長)
宇宙戦艦ヤマト(ケール(副)司令)

ミケル&ラミス
矢島晶子(ハオハフ)
代表作 アイトル伝説えり子(えり子)
クレヨンしんちゃん(しんちゃん)

ラスヴァル
宮内幸平(青二プロ)
代表作 アルフスの少女ハイシ(おしいさん)
トラコンホール(亀仙人)

スタッフ

総指揮■佐藤健次
企画・原作・シナリオ■神尾憲二
ゲームデザイン■尾張裕司
グラフィックキャラデザイン■座間健一
モンスターデザイン■BLooD & HoNEY
■鳴村綺文
マップデザイン■佐々木慎二
プログラム■原田誠司
■畠山康成
ミュージックコンポーズ■飯塚哲也

	PC-98VM/UV	FM-TOWNS	X68000	PC-9821
レッサーメルンS.D.E.				標準価格11,800円 好評発売中
KU2 Front Row			標準価格2,000円 好評発売中	
レッサーメルン	標準価格9,800円 好評発売中	標準価格11,800円 好評発売中		
JOSHUA	標準価格9,700円 好評発売中	標準価格11,800円 好評発売中	標準価格9,700円 好評発売中	

お楽しみヒントディスク絶賛発売中!

『レッサーメルン』お楽しみヒントディスク

5"、3.5"2HD 2枚組
標準価格1500円(送料、消費税込)
PC-98版 PC-9821版 FM-TOWNS版

●レッサーメルンのヒントディスクが絶賛発売中です。ゲームに行き詰まった人もこれですぐ悩みが解決! ゲームのヒントだけでなく、残念ながらゲームに入れられなかったボツ絵や、設定資料、50数曲のオリジナル曲を収録した豪華なミュージックモードなど、優れものの機能を満載しています。2枚組。送料、消費税込みで1500円!! フロッピーのメディアを明記して、通信販売でお申込みください。
ブラザーのTAKERUでも発売しています。
お問い合わせはブラザー工業株TAKERU事務局TEL.052(824)2493まで。

業務拡張につきスタッフ大募集!!

●資格　高卒以上28歳まで
●職種
●ゲームデザイナー　●シナリオライター
●イラストレーター　原画、彩色、動画
●プログラマー　Cまたはアッセンブラ言語のできる方
●ミュージックコンポーザー　MMLが分かればなお可

※在宅勤務、外注契約、持ち込み作品、
グループ・法人での参加ご相談ください。

SOFTWARE PANTHER
パンサーソフトウェア
PANTHER SOFTWARE CO.,LTD.

株式会社パンサーソフトウェア
〒108 東京都港区芝浦2-17-2 5F
TEL.03(3798)2760 FAX.03(3798)2286

ニュース（情報）という名の舵をとる。

日本工学院宣言

学校はもっと社会に近くていい。

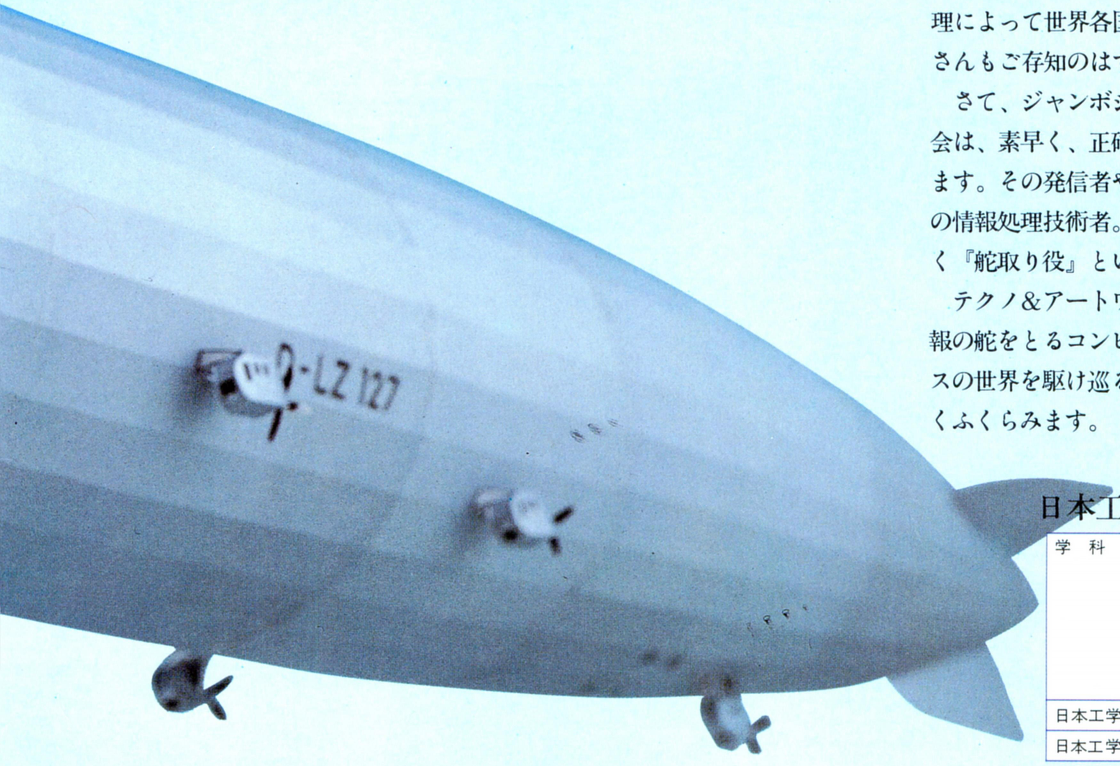

~INVITATION~

大空をゆっくりと進む飛行船。この飛行船が発明された頃、人々の大空への夢は果てしなく広がったことでしょう。時は流れ現代、大空の主役はジャンボジェットたち。最先端の技術が搭載された機体は、コンピュータ制御の『舵』を手にいれました。正確な情報処理によって世界各国への旅がより安全になったのは皆さんもご存知のはず。

さて、ジャンボジェットに限らず、現代の情報化社会は、素早く、正確で、高品位な情報を必要としています。その発信者や伝達者となるのがプログラマなどの情報処理技術者。いわばビジネスシーンを成功に導く『舵取り役』といえるでしょう。

テクノ&アートワールド日本工学院が育むのは、情報の舵をとるコンピュータ・スペシャリスト。ビジネスの世界を駆け巡る柔軟な発想力と確かな技術が大きくふくらみます。

日本工学院の情報系学科

学　科	情報処理科三年制	情報処理科	OA科	情報ビジネス科
日本工学院専門学校	●	●	●	
日本工学院八王子専門学校	●	●	●	●

日本工学院専門学校・蒲田キャンパス

ようこそテクノ&アートワールドへ

学校法人 日本電子工学院　2校とも東京都認可の専修学校

日本工学院専門学校

〒144 東京都大田区西蒲田5-23-22　☎(03)3732−1111(大代表)

日本工学院八王子専門学校

〒192 東京都八王子市片倉町1404-1　☎(0426)37−3111(大代表)

■入学願書受付中!!

入学案内書は送料500円でお送りします。
各校へお電話でご請求ください。

Be Excited!
NIHON CREATE
コミック1300万部、ビデオ16万本の
ベストセラー作品が
遂にパソコンゲーム化!!
1月19日発売予定
サザンアイズ
3×3EYES
さんじやんへんじょう
〜三只眼變成〜
©高田裕三/講談社 ヤングマガジン
¥14,800(税別)
PC-9801VM以降(要640KB・ハイレゾモードを除く)(VM2/4は16色ボード必要)、PC-286・386・486シリーズ(ハイレゾモードを除く)
●要バスマウス、純正FM音源ボード対応 ●MIDI(GM規格)対応/ハードディスクインストール可 ●OVA(VHS)付

動画約3,000枚、静止画400枚の
感動がいま始まる!

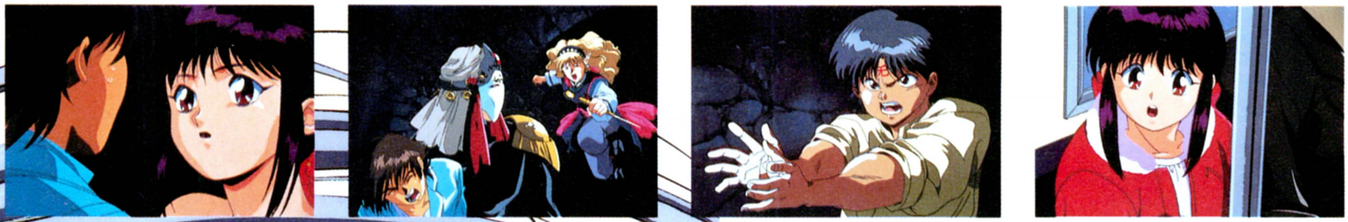

●原　作
高田裕三
●脚　本
山崎　理
「妖刀伝」「TOKYO VICE」「武神」監督
●絵コンテ
つるやま おさむ
「紅いハヤテ」監督
●キャラクターデザイン・作画監督
西井正典
「サイレントメビウス」作画監督
●美術監督
砂川千里
「妖刀伝III」「武神」「黒の獅子」美術監督
●原　画
鈴木美千代
「アーシアン」作画監督補
阿部邦博
「サイレントメビウス」メカ作画監督
つるやま おさむ
「エリアル」キャラクターデザイン・作画監督
西井正典
「デトネーター・オーガン」作画監督
大貫健一
「妖刀伝」キャラクターデザイン・作画監督
●声の出演
小森まなみ
スージン(オリジナルキャラ)
●音　楽
バーチャル・イースト

3×3EYES発売記念
ソフト購入者にビッグなプレゼント!!

ソフト購入者にビッグなプレゼント!!

3×3EYESユーザー登録はがきを返送してください。

●応募方法　3×3EYESユーザー登録はがきを返送してください。抽選で下記の賞品が当たります。
●締め切り　平成5年2月5日消印有効
●発　表　賞品発送をもって発表に変えさせていただきます。
●賞　品
Ⓐ高田裕三 サイン色紙……5名
Ⓑアニメセル画……10名
Ⓒ3×3EYES 1993年度カレンダー……50名
Ⓓ日本クリエイト特製Tシャツ……50名

当社「3×3EYES」イベントに多数の御来場いただきましてありがとうございました。当初は、お集まりの皆様全員にご覧いただきたく準備いたしておりましたが、予想以上の反響の為、入場制限を行いました。わざわざお越しいただき入場していただけなかったユーザーの皆様に御迷惑をおかけいたしましたことを心よりお詫び申し上げます。

日本クリエイトユーザーズネット
(NCU-net)※

転送制御手順	無手順	電話番号	0729-96-2625	ストップビット	1ビット	漢字コード	シフトJIS
通信方法	全二重	時間	午後2時～午前10時	パリティチェック	無効	受信時改行コード	CR
ビット長	8ビット	通信速度	1200-2400	SI/SO制御	無効	送信時改行コード	CR

No Copy
このマークは不法コピー禁止マークです

※ゲームに関する最新情報の提供をNCU-netにて行なっております。ぜひ一度アクセスしてみて下さい。

■通信販売　送料無料。住所、氏名、電話番号、商品名、機種名、メディアを明記し、消費税を加算の上現金書留又は、郵便振替(大阪0-325688)でお申込み下さい。

日本クリエイト株式会社
〒581 大阪府八尾市東本町5-10-1　TEL.0729-90-2525

勇敢なる猛者達の非武装デスマッチ!!
熱く闘え！勝つか死ぬか選ぶは一つ!!

MUTANT FIGHTERS DEATH BRADE

デス ブレイド

©1991 DATA EAST
REPROGRAMMED GAME
©1992 SPS/SYUWADO

T.M.

要2Mバイト

X68000 5″2HD GS-164

好評発売中!! ¥9,800(税別)

Dragon Slayer

ドラゴンスレイヤー英雄伝説

画面写真は開発中のものです。

THE LEGEND OF HEROES

あの感動がX68000で甦る…

5″2HD GS-204

X68000

¥9,800(税別)

好評発売中!!

1月8日より発売しております。

成長型対局将棋

棋太平(きたへい) 68K

教育機能 学習機能付

X68000 5″2HD GS-071

好評発売中!! ¥9,700(税別)

定跡データ、棋譜データの保存には市販されているフロッピーディスクが必要です。

パソコン通信 ホスト局

SPS-NET

TEL(0245)46-1167(代)

Tri-P接続ホスト局

〈入会方法〉

登録料￥3,000(税別)
会費無料

ミュージックにゲーム関係のFSWやWindows、DOS／V等の話題が盛りだくさん／ほら、あなたも仲間に入りませんか？
GUESTアクセスは無料、今すぐ☎0245-46-1167へ／
詳しくは会員情報の「入会方法の案内」をご覧ください。

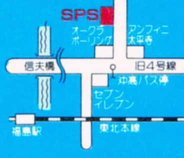

(株)エス・ピー・エス

SPS

〒960福島市太平寺字過吹24-1☎(0245)45-5777
FAX(0245)45-1804(GII,GIII)

当社の製品は全国の有名デパート、パソコンショップでお求めになれます。尚、お求めになれない場合、郵便局にてお申し込みください。●口座番号 郡山5-12298 ●加入者名(株)エス・ピー・エス ●金額 代金に3%の消費税を加算した額●通信欄(裏面)ご希望ゲームソフト名、数量、代金合計、年齢、氏名、機種名、テープかディスクの種類。(一週間以上かかりますので、お急ぎの方は現金書留をご利用ください。その場合、おつりのいらないようにお願いします。

T&ESOFT
コンピュータ・テーブルトークRPG
SWORD WORLD PC™
ソード・ワールドPC
好評発売中
■テーブルトークRPGの魅力を凝縮!
原作「グループSNE」の完全書き下ろしシナリオ!
実に50以上の様々なシナリオがソード・ワールドPCには用意されている。しかも原作のグループSNEの完全書き下ろし! 練り込まれたシナリオをじっくり堪能して欲しい。
冒険のカギを握る5人の仲間をスカウト
自分も含めて6人以内なら、パーティーの参加は自由、"冒険者の店"をはじめ様々な場所で仲間をスカウトすることができる。キャラクターの能力を良く見たうえでパーティーを編成しよう。またイベントによっては同行してくれる特別なキャラもいるぞ。
なんと、総数100人以上の個性豊かな登場人物
君の冒険を盛り上げる個性豊かなNPC(ノンプレイヤーキャラクター)も多数登場。原作の有名キャラクターも君のパーティーに参加?
これがソード・ワールドPCの舞台だ!!
ミード
フロス
ボル
トイン
エレミア
ルート
エマ
堕ちた都市レックス
ホープ
バダ
オラン
ナムゴー
カゾフ
ブラード
君の戦略を活かすタクティカル・コンバット方式!
画面の切り替えなしに戦闘に突入。戦闘方法はタクティカル・コンバット方式。有利に闘うためには地形やキャラクターの特性、魔法の攻撃範囲を活かして戦略的に闘うことが必要だ。
イベントはいつ、どこで起きるかわからない!!
人から仕事の依頼を受けるばかりではなく、突然事件に巻き込まれてしまうこともある。仕事の依頼人も宿屋の主人から神官、町の通行人等々、多種多様。
PC-9801
ハードディスク対応版
(FDでも作動可)
NEC PC-9801 VM/UV以降, NOTE対応
EPSON PC-286、386、486シリーズ
●要MS-DOS Ver.3xx以降
※MS-DOSは米国マイクロソフト社の商標です。
●要メモリ容量640KB以上
●アナログRGBディスプレイ専用
※PC-9801VM2は、16色グラフィックボードが必要です。
●FM音源対応
標準価格 ¥9,800(税別)
なるほどHD ハードディスク 対応
©1992 T&E SOFT/グループSNE ALL RIGHTS RESERVED
監修/グループSNE
No Copy
このマークは不法コピー禁止マークです
株式会社 ティーアンドイーソフト
ユーザーサポート専用テレフォン 052-773-7757 新製品情報テレフォンサービス 052-776-8500

REAL SPORTS SIMU

あふれる臨場感、ほとばしる緊迫感……………………

海外名門ゴルフ場を完全シミュレート／トーナメントの迫力が、あなたの部屋によみがえる。

西海岸の荒波と強風が造り出したリンクスは、全米屈指の難コース。

■PC-9801ハードディスク専用
●要MS-DOS Ver.3xx以降
※MS-DOSは米国マイクロソフト社の商標です。
●要メモリ容量640KB以上
●アナログRGBディスプレイ専用
（白黒液晶<8階調>対応）
※PC-9801VM2は、16色グラフィックボードが必要
●プリンタ対応●バスマウス対応
●EMS/XMS対応●FM音源対応

標準価格 ¥14,800（税別）

伝統と格式が息づく世界の名門。栄光のマスターズに参加できる。

■PC-9801シリーズ
■FM TOWNSシリーズ
■X68000シリーズ

標準価格 各¥12,800（税別）

ハワイアン・オープンの開催地。南国の美しい自然豊かなリゾートゴルフ。

■PC-9801シリーズ

標準価格 ¥7,800（税別）

NEW 3D GOLF SIMULATION
ペブルビーチの波濤™

NEW 3D GOLF SIMULATION
遙かなるオーガスタ™

NEW 3D GOLF SIMULATION
ワイアラエの奇蹟™

LICENSED BY Pebble Beach Company, AUGUSTA NATIONAL GOLF CLUB, WAIALAE COUNTRY CLUB

なるほど HD ハードディスク 専用

●新開発オリジナルVMS（ヴァーチャル・メモリ・システム）により、システムで使用できるメモリ空間を大幅に増大！
それにより、フロッピーベースでは実現できなかった数々の機能を搭載することが可能になりました。

LATION

3Dを極めたひとクラス上のシステムだから、

追力が、楽しさが、リアルさが、違う!

T&E SOFTの、ゴルフ・野球シミュレーションシリーズ。

3Dゴルフの楽しさを徹底追求/現実を超えた、個性豊かなT&Eオリジナルコース。

18ホールすべてに魔が潜む。ゴルフゲームのワクを超えた、究極のゴルフ。

■PC-9801ハードディスク専用

新発売

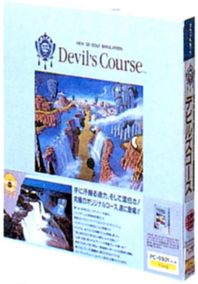

標準価格¥4,800(税別)

NEW 3D GOLF SIMULATION

Devil's Course™

8つの湖を中心に広がる、トリッキーなオリジナルコース。

■PC-9801シリーズ
■FM TOWNSシリーズ
■X68000シリーズ

標準価格各¥4,800(税別)より

NEW 3D GOLF SIMULATION

EIGHT LAKES G.C.™

T&E SOFT ORIGINAL COURSE

男たちの熱い夢から、次のドラマが始まる。

■PC-9801ハードディスク専用
(社)日本野球機構公認ゲーム

IBM ベースボール・インフォメーション・システム
IBM BIS

- 要MS-DOS Ver.3xx以降
  ※MS-DOSは米国マイクロソフト社の商標です。
- 要メモリ容量640KB以上
- アナグロRGBディスプレイ専用
  (白黒液晶<8階調>対応)
  ※PC-9801VM2は、16色グラフィックボードが必要
- バスマウス専用
- EMS/XMS対応
- FM音源対応

標準価格¥12,800(税別)

REAL BASEBALL SIMULATION

ミスタープロ野球 PERFECT™

©1992 T&E SOFT

※「ワイアラエの奇蹟」「エイトレイクスG.C.」は「ペブルビーチの波濤」または「遙かなるオーガスタ」のシステムが必要です。
※「デビルズコース」は「ペブルビーチの波濤」のシステムが必要です。

©1989、1992 T&E SOFT
POLYSYS Integrated 3D Processor™
このマークはT&E SOFTの商標です。

No Copy このマークは不法コピー禁止マークです
ソフトウェア法的保護監視機構

株式会社ティーアンドイーソフト
ユーザーサポート専用テレフォン 052-773-7757 新製品情報テレフォンサービス052-776-8500

PSYCHIC DETECT

波乱のクライマックスから、

FM-TOWNS/CD-ROM＋3.5インチFD
定価12,800円（税別）

大好評発売中

上巻

DAPS
特許出願中
CD-ROM COMPACT disc
FM TOWNS FUJITSU FM SERIES PERSONAL COMPUTER

SOLIT

ログイン読者が選ぶTOP20にて「ナイトメア」4位（No.1/2合併号）疾走中!!

DATA WEST visual conversation

IVE SERIES FINAL

ついにこの時がやって来ました。サイキック・ディテクティヴシリーズ全6作の最終回は、上巻・下巻の2部作になります。いよいよ今までの謎が説き明かされます。

サイキック・ディテクティヴシリーズ・ファイナル
「ソリチュード(上巻)」

●ゲームシステムには、PICA-α(ぴかアルファ)を採用。/●従来(Nightmare)との面積比約1.25倍の大画面を採用し、上下巻あわせて約6,000枚以上の動画を迫力ある大画面で楽しめます。/●前作に比べ大量の3DCGを導入。特にオブジェクトCGは組み合わせによって、例えば調理ができるなど、斬新なアイデアが盛り込まれています。/●登場人物の会話はすべて音声対応。/●DAPSリプレイ採用。

●このソフトは内蔵メモリが2MB必要

下巻
来春発売予定

感動のファイナルへ……。

TUDE

"みんなで3位に押し上げよう作戦"展開中なので協力お願いします!!

〒538 大阪市鶴見区放出東3丁目8番28号(データウエストビル)TEL.(06)968-1236 データウエスト株式会社

好評発売中！

1993年、FEEDが

FEED

BACKLASH

島川 言成のFEEDコラム

前作、BGツール（バイオゲームツール）『FEED』はパソコンの中でキャラクターを成長させ、しかもプレーヤーがそれを戦わせることができた。その戦いの結果FEEDはより強力な生体へと分化していった。そこから登場したのがFEED亜種である。これが『FEEDの逆襲』の主人公なのだ。このゲームの目的は、プレーヤーがFEEDをコントロールして特定エリアを征服するか、そのエリアの為政者としてFEEDクライシスから防御するか、なのだ。2つのモードの選択は自由だが、前作を持っている人は、その成体を利用することもできるし、本ソフトだけでも数種類のFEEDを利用してクライシスを味わうことができる。次々と汚染していくFEEDの世界があなたを悩ますことだろう。

●

『FEEDの逆襲』は、従来のゲームジャンルに組み込むことができない。AI機能を装備したBGツール（バイオゲームツール）と表現できるだろう。多くのゲームプレーヤーを意識調査した結果、生まれたものがBGツールなのだ。あなたも同意するだろうが、ゲーム世界を楽しむ人は、その中により自然に入っていきたいと考えている。しかも、どん欲な知的刺激も味わいたい。この発想が成功したことは前作のヒットが証明してくれた。このゲームの中に数種類のマップを用意しているが、この攻略には的確な命令、柔軟な推理力、周到な作戦能力が必要になるはずだ。2つのモードのどちらを選択してもAI機能が、プレーヤーの指示に呼応して、この世界を一層深いものにしている。

また揺らいだ……

の逆襲

OF FEED

対応機種

本　　体	PC-9801シリーズ(VM21以降の機種、ただし、U2、XA、LTを除く)
必要メモリ	640KB
ディスプレイ	高解像度(640×400ドット、カラー表示可能なもの)
ディスク装置	3.5または5インチ 2HD FDD 2ドライブ以上
マ　ウ　ス	PC-9872Rまたは同等品が必ず必要
音　　源	FM音源キーボード、PC-9826Kおよび同等品に対応

※掲載されている商品名等は、各社の商標または登録商標です。
※掲載されている価格には、消費税は含まれておりません。
※記載事項は予告なく変更する場合がありますので予めご了承下さい。

亀島産業株式会社
コミュニケーション事業部
〒106 東京都港区東麻布3-7-3 久永ビル3F
TEL 03(3585)4463　FAX 03(3585)4462

93年3月発売予定
エキサイティブル100%
パズルゲーム
ぷよ
ここを通りたければ
あたしと勝負してい
きなさい！
16人の敵キャラと熱い戦い！
＊掲載の画面は商品版の画面と異なる場合がありますので、ご了承ください。
Ⅲ agaS csiD
譚喜世幻
©COMPILE 1993
~げんせいきたん~
冒険者・若干名募集 年齢不問 学歴不問 要98
93年4月24日発売
●対応機種／
PC9801シリーズ VM以降

のーみそコネコネ
COMPILE
カワユイけどもニクタラシイ!
恋人同士で熱くなれ!
おじゃま"ぷよ"
大量落下の壮快感!
ぷよぷよ
©COMPILE 1993
パズルゲームのルーキーは、
対戦プレイが熱い!
●対応機種
PC9801シリーズ VM以降
価格7,800円(税別)
■19世紀、科学と幻想の狭間を冒険の舞台する、
『スチームパンク・ファンタジー』。
■豪華客船での猟奇殺人事件、暴走列車で渦巻く
人間模様、飛行船を襲う龍との空中大決戦。
『陸・海・空』で巻き起こるイベントの数々!
■超ボディランゲージで感情表現する
イキがいいキャラクターたち。
■脳天気でバカバカしいストーリーが展開する
ドタバタ冒険活劇。
価格9,800円(税別)
社員募集
■新卒者募集/94年度新卒予定の皆様に会社案内を無料で送付させていただています。下記の要項に従って申し込み下さい。
■正社員募集/企画・プログラマー・デザイン・営業・総務の正社員を募集中。下記の要項に従って申し込み下さい。
要　項
葉書に①住所②氏名③年齢④電話番号⑤学校名(勤務先)を書き、『新卒者募集』係りもしくは『正社員募集』係りのいずれかを表に明記の上、以下の住所までお送り下さい。
株式会社 コンパイル
〒732 広島市南区大須賀町17-5 シャンボール広交210号
PHONE (082) 263-6165

imagineer

IMAGINEER ON REPERTORY '93, JANUARY

それだけのことはある！

'93イマジニアはゲームソフトの常識を打ち破る自信作の数々をこれからもリリースしていきます

強力ラインナップ、ぞくぞく登場!!

真の神となるがため…試練に挑む。

POPULOUS II
TRIALS OF THE OLYMPIAN GODS

Greek mythology involves episodes,
way of life and architectural styles which are beyond enumeration.
"Populous 2" reveals the mystery of Greek myths
with a variety of romance and diverse drama.

✣PC9800シリーズExpert（93年1月発売）
［CPU386SX以上かつメインメモリー1.6MB以上 標準装備の機種対応］
✣PC9800シリーズStandard（発売日未定）
［CPUV30以上かつメインメモリー640KB以上 標準装備の機種に対応］
✣FM-TOWNS版（93年1月発売予定）
◇各機種共 予価￥12,800（税別）
■X68000シリーズ［好評発売中・標準価格￥12,800（税別）］

©Bullfrog Productions Ltd.1991/1993 Licensed from Electronic Arts. Original by Bullfrog Productions Ltd. Japanese version by Infinity.

イラストレーション：加藤 俊章（OFFICE EARTHCLAN）

空駆ける夢、今、大空に舞う。

戦闘機の夢を結晶させた高度戦術戦闘機F22と前進翼戦闘機F29。
他の追随を許さないスピード、操縦性が心まで飛翔させる。
ファン待望の近未来フライトシミュレーター、発進。
●洋上、砂漠、国境地帯など4つの戦士でミッションを展開。
●超高速・3D画面でスピード感覚、操作感覚をリアルに再現。
●モデム回線利用で加熱する対戦モード対応。

F29 RETALIATOR

SUPER-High SPEED
3D FLIGHT SIMULATION

✣FM-TOWNS版［93年3月発売予定・予価￥12,800（税別）］
■PC9800シリーズ［98NOTE対応］（好評発売中）
■DOS/Vシリーズ（好評発売中）
◇各機種 アナログジョイスティック対応
✣各機種共 標準価格￥12,800（税別）

©1989/1992 Ocean Software Ltd. All Rights Reserved.

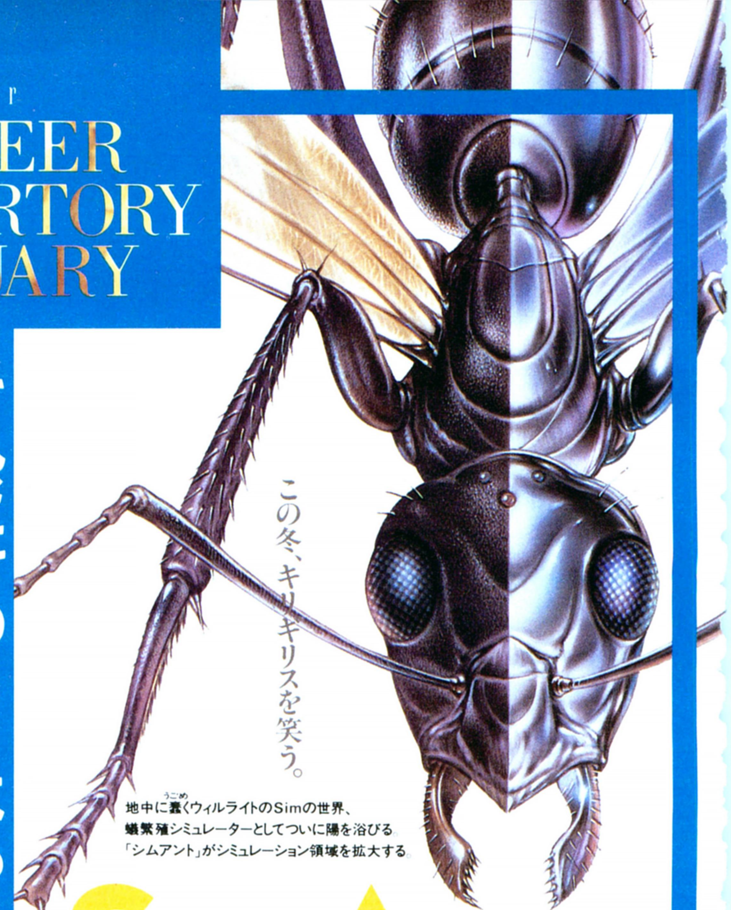

この冬、キリギリスを笑う。

地中に蠢くウィルライトのSimの世界、
蟻繁殖シミュレーターとしてついに陽を浴びる。
「シムアント」がシミュレーション領域を拡大する。

SIMANT™

✣PC9800シリーズ［98NOTE対応］（93年2月発売予定）
✣X68000シリーズ（93年2月発売予定）
✣FM-TOWNS版（発売日未定）
◇各機種共 予価￥12,800（税別）

©1991/1993 Maxis and Will Wright All rights reserevebd.

イラストレーション●西口司郎（spoon）

MEGA LO MANIA
メガロマニア

✣PC9800シリーズ［98NOTE対応］（93年3月発売予定）
✣FM-TOWNS版（93年3月発売予定）
✣X68000シリーズ（発売日未定）
◇各機種共 価格未定

©1993 IMAGINEER Co.,Ltd.and Sensible Software published by IMAGINEER Co.,Ltd. under license from Sensible Software.
©1991 Sensible Software. ALL RIGHTS RESERVED.

好評発売中

IMAGINEER MAC SELECTION

VOL.1 シムシティ［デラックス］
VOL.2 ロボスポーツ
VOL.3 ハープーン
VOL.4 キングスバウンティ
VOL.5 V フォーヴィクトリー
VOL.6 シムライフ
VOL.7 レミングス

●イマジニアマックセレクションは、完全日本語版で好評発売中●各タイトル共標準価格￥12,800（税別）●レミングスのみ￥8,800（税別）

IMAGINEER DOS/V SERIES

VOL.1 シムシティ［デラックス］
VOL.2 F29 RETALIATOR

●イマジニアDOS/Vシリーズは各タイトル共標準価格￥12,800（税別）

お求めは

全国のパソコンショップでお求め下さい。お近くに取扱店が無い場合は通信販売を受け付けております。
詳しくは当社までお電話でお問い合せ下さい。

imagineer イマジニア株式会社
〒163-07 東京都新宿区西新宿2-7-1新宿第一生命ビル
代表●03（3343）8911 ●ユーザーサポート03（3343）8900

HELL・OGRE

ヘル・オウガ

絶賛発売中!

本格的シューティングゲーム

NEC・98シリーズで登場。

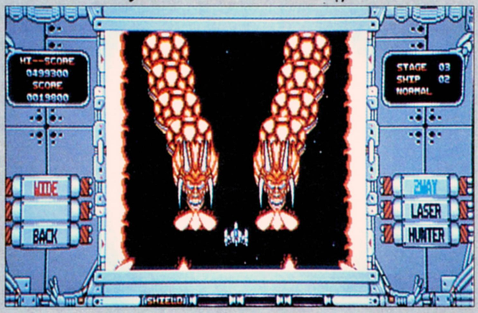

N E C 98シリーズ（VM以降）
EPSON PCシリーズ

ジョイスティック対応
FM音源対応

予定価格 7,800円（税別）

ZIGO Watt.

株式会社 ライテックス
岐阜市東栄町3-5 TEL0582-40-2850

ZIGO WATTは、株式会社ライテックスのソフトウェアプロダクト・ブランドネームです。

FUGA SYSTEM

PC-9801 Series
¥9,800
FM・MIDI・HDD

Phantasie RPG Amaranth II

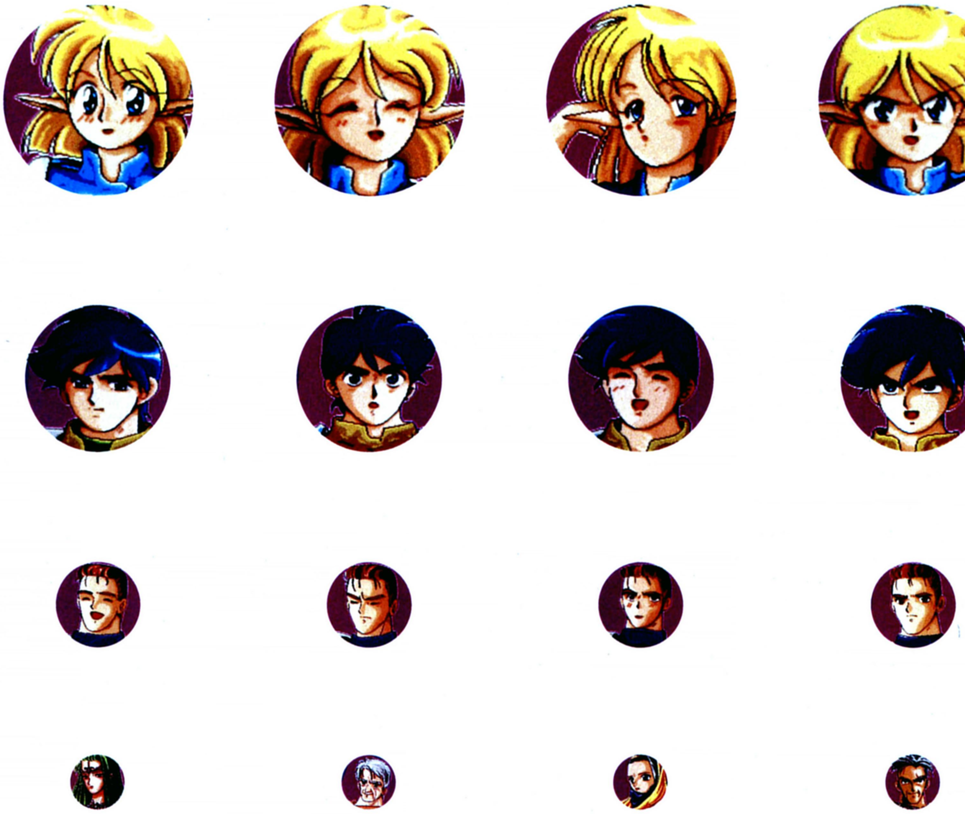

820 こんな耳をした
アニメ顔の美少女が

∞ 伝説(になりそこねた)英雄と

24 ちょっとHな
冒険家を連れて

80< 世界を救う!

だけじゃない

FUGA SYSTEM
風雅システム
〒939 富山市悪王寺67
TEL.0764-29-6791

作品中の「もののあはれ」や「不条理」が
見えない人のための視力検査表。

鋭意開発中! RPG「Oerstedia」

コンピュータゲーム・デザイナー

'93受講生募集

21世紀のゲームを教育する。

エニックスゲームスクールは、ゲーム業界の次世代を担う新しい才能を養成します。
スクールでは、実際にゲーム制作を行いながら、①プログラム、②グラフィック(美術)、③ミュージック、④プロデュース(ゲーム企画)の4つの柱を軸としたカリキュラムで、総合的な人材教育を目指します。さらに、実際の制作現場には欠かせない市場原理や販売戦略といった領域にまで幅広く言及し、その教育内容は、ゲーム業界のいかなる分野においても活躍できる実践的なものとなっています。
ゲーム業界で自己の可能性を活かしたいと考える、情熱ある生徒を募集します。

アイディアがぶつかり合う
企画の授業

最先端の**プログラム授業**

Enchantment　Engineering

ドリーム・エンジニアリング

Entertainment

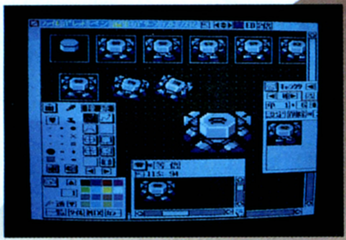

個性あふれる**美術の授業**

真摯な**音楽の授業**

教養に磨きをかける
特別講義

エニックスゲームスクールの誇る特別講師陣

飯田 史雄・川又 千秋・すぎやま こういち・高橋 宏之・富山 徳之・中村 光一・橋本 昌哉・日高 徹・堀井 雄二・真島 慎太郎・もと のりゆき・森田 和郎 他 (五十音順)

●募集定員／135名●資格／年齢：18歳以上　学歴：高卒以上
●入学日／平成5年4月5日(月)●養成期間／1年間

	願書受付期間	試験予定日
4次募集	平成5年1月11日〜平成5年2月12日	平成5年3月2日(火)

応募方法

願書申し込みは、ハガキにて受け付けます(電話受付はございません)。住所・氏名・年令・電話番号・学校名又は会社名を明記の上、L3係まで

エニックスゲームスクール
EGS
運営 **株式会社 エニックスアカデミー**
〒170 東京都豊島区北大塚3-32-4 OBCビル3F

4月
2機種用
同時発売
PC-9801
series
FM-TOWNS
CD-ROM版
¥12,800
(消費税別)
雪がとけたら、
旅のつづきが始まる。
指輪物語
第二巻 二つの塔
旅は振り出しから始めたほうがオモシロイ!
指輪物語
第一巻 旅の仲間
NOW ON SALE
PC-9801シリーズ(Vシリーズ以降)
FM-TOWNS CD-ROM版
¥12,800(消費税別)
Interplay
STARCRAFT 株式会社スタークラフト
〒355 埼玉県比企郡滑川町羽尾359
森林公園駅前 Tel. 0493-56-3988
© 1990 INTERPLAY PRODUCTIONS™, INC. PUBLISHED UNDER LICENSE FROM INTERPLAY PRODUCTIONS™,INC.
INTERPLAY PRODUCTIONS IS A REGISTERED TRADEMARK OF INTERPLAY PRODUCTIONS, INC.
THE PROGRAM IS PUBULISHED WITH THE COOPERATION OF THE TOLKEIN ESTATE AND THEIR PUBULISHERS,
GEORGE ALLEN & UNWIN (PUBLISHERS) LTD.
THE PLOT OF FELLOWSHIP OF THE RING™, THE CHARACTERS OF THE HOBBITS,
AND THE OTHER CHARACTERS FROM THE LORD OF THE RINGS ARE A COPYRIGHT
© GEORGE ALLEN & UNWIN (PUBLISHERS) LTD.
1966,1974,1979,1981. ALL RIGHTS RESERVED. LICENSED IN CONJUNCTION WITH JPI.

戦術が生死を分ける。

リアルタイム・シミュレーションRPG。

陰に潜む武装犯を処理せよ。

プレイヤーは全12人の特殊部隊の指令官となり武装犯の逮捕、処理にあたります。与えられたミッションに適した隊員4人と武器、アイテムを選び任務を遂行して下さい。リアルタイムなあなたの指令が任務の成功と隊員の生死を分けるのです。

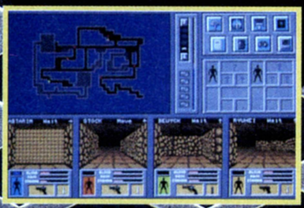

- ■緊迫感と変化に富んだ数々のミッション
- ■快適なリアルタイムの命令コマンド形式
- ■3Dダンジョン方式のフィールド
- ■12人の隊員は能力、性格を細かく設定
- ■細部までリアルに再現された武器とアイテム
- ■弾の種類まで選べる銃器は全32種類
- ■任務の成功によって隊員の能力が成長

好評発売中
価格¥9,800
(税別)

アージェントミッション

URGENT MISSION

PC-9801VM以降(E/F/M/U/XA/LT/HA除)5"/3.5"2HD(3枚組)
■要RAM640KB■要16色カラーボード■要アナログディスプレイ■要バスマウス

発売元
株マスターピース
MASTERPIECE
〒167 東京都杉並区松庵1-23-12 タワース88・701号 TEL.03(3331)1977

レーザースカッド

LASER SQUAD

宇宙海兵隊

イギリスより直輸入！

各シナリオの戦闘状況・目的は各々異なり、それぞれ独自の作戦が必要となる。

フルマウスオペレーション・２プレイヤーモード搭載。

日本版は加藤直之によりパッケージ・武器デザインを書き下ろし。

アクション・ポイント・システム導入。各隊員の持ちポイントが0になるまでは自由に行動を設定できる。もちろん、作戦の微調整も可能だ！

IBM-PC版と同時制作！

時代は23世紀。人類の銀河系進出とともに、宇宙的犯罪組織もまた多く発生するようになった。「レーザースカッド」は、こうした宇宙マフィアを撲滅するために結成された、命知らずの特殊工作部隊である。

「レーザースカッド」は、数人からなる特殊工作部隊のシミュレーションゲームである。戦闘員一人一人に指令を与え、ミッション（シナリオ）を達成することが目的になる。このゲームは、かつて無いほど実際の戦術・戦闘をリアルに再現している。視覚内に入らなければ敵は発見できない。装備には重量があり、隊員の俊敏性に変化をもたらす。各隊員には、その力・射撃の腕などに個性がある。攻撃は左右45度のみ可能。施設を破壊して突破口を開くこともできる。なによりも、隊員のたった１歩の動きでリアルタイムに状況が変化していく。刻々と変わる戦闘状況に、安易な作戦を立てれば確実に全滅してしまうだろう。勝利を得るには、一瞬たりとも気を抜けないスリリングさ。
あなたは「レーザースカッド」で初めて、戦術のおもしろさと戦闘の醍醐味を味わうことができるであろう……！

（※画面写真は開発中のものです）

'93年2月6日 発売

パッケージ版
価格￥9,800（税別）

■対応機種／PC-9801VM／UVシリーズ
■制　　作／C²BROS／クリサリス

KRISALIS SOFTWARE LTD.

C2BROS IMPORT

「C²BROS（ブロス）」とは「野球道プラス」「アーリーキングダム」などのリリースで知られている、通信ソフトのパイオニア“C²ワールド”とTAKERUが、がっぷり四ツに組んだ、ニュープロジェクトだ。そして「C²BROS」から生まれるのは、何とリアルタイムに届けられる海外ソフトの移植版。今後もＳＬＧ、アクションと続々リリースが予定されている。1993年、「C²BROS」に乞ご期待！！

制作　株式会社シーツゥワールド
〒105 東京都港区浜松町2-1-18 トップスビル3Ｆ
TEL.03-5473-8986

販売　ブラザー工業株式会社 TAKERU事務局
〒467 名古屋市瑞穂区苗代町2番1号
東京営業所(03)5203-7133　大阪営業所(06)252-4234

通信販売　通信販売をご希望の方は、ソフト名・機種名・住所・氏名・電話番号を明記の上TAKERU事務局まで現金書留でお申し込み下さい。代金引換は一度、現金書留で申し込んで頂いた方に案内させて頂きます。

フランスからやってきた、お洒落(しゃれ)なパズル。

最大6色まであるブロックを回転させると、同色で隣接したものだけが消える。
全てのブロックが消えると、さらに難易度の高いステージが待ち受けます。
あなたの頭脳プレイで、幻のラストステージを体験してください。

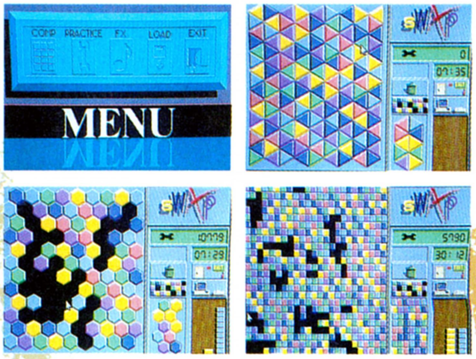

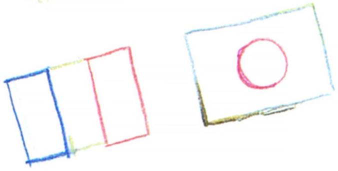

SWAP
スワップ

※要RAM640KB（VM2/4は拡張の必要があります）
※要400ライン・アナログ・ディスプレイ
※HDDインストール可　※98ノート対応　※バスマウス対応
※NEC純正FM音源ボード対応
※アナログ16色ボード/デジタル8色、両対応
※純正内蔵ディスクドライブ以外での動作保証は致しかねます

PC98VM/UVシリーズ　予定価格 ¥7,800(税別)　3月発売予定

※通信販売ご希望の方は、商品名、機種名、住所、氏名、電話番号を明記の上、現金書留にてお申し込みください。(送料無料)

ECSECO SOFT　©1991 MICROIDS　©1993 ECSECO SOFT　㈱エクゼコ・デベロップメント/東京都港区南青山2-9-3 青山JPビル3F ☎03-3423-8243

驕り高ぶり、
偽善に満ちた人間どもを…
粛清せよ。
悪の美学。
この島では、過去何百年にも渡り、光と闇の戦いが繰り広げられてきた。
時には光が島を支配し、また、時には闇が支配した。
しかし、どちらの支配も永くは続かず、敗れた側は必ず復活し、またこの島は、
戦乱の渦へと巻き込まれてゆくのだった。
40年前の戦いでは光が勝利し、現在光の支配による、人間たちの平和が保たれてきた。
しかし、この島の歴史は、それを許さないことを語っていた。
そう、この島に争いの絶えることは、決してないということを……。
D'ark
ディー・アーク
好評発売中!!
●これは3Dタイプのロールプレイングゲームです。●プレイヤーは闇側の支配者となり、光側(人間)を滅ぼす為に戦います。つまり、従来のRPGでプレイしてきた英雄たちが、敵となるわけです。●25以上ものシナリオが1つの広大なストーリーを創りあげています。●戦闘は余分なものを一切省き、シンプルでスピーディーです。●もちろん、オートマッピング機能搭載。
姫屋
HIMEYA SOFT
PC-9801(VM以降)/PC-286・386
●要RAM640K以上
●要アナログディスプレイ
●RAMドライブ対応
●マウス対応
定価¥8,800(税別)
後悔させんよ。
通信販売をご利用の方に…
D'ark オリジナルテレカプレゼント
住所・氏名・電話番号・商品名・機種名・メディア(5インチ、3.5インチ)を明記の上、現金書留でお申し込み下さい。送料は無料です。なお、誠に勝手ながら、特典は先着200名様迄とさせて頂きます。ご了承下さい。
株式会社 姫屋ソフト 〒170 東京都豊島区東池袋1-47-1 庚申ビル6F

Arsys
科学は進歩し、戦火は拡大する。
永きにわたったVOID戦役に幕が降ろされてから5年。戦いで傷ついた人々もその傷を癒し、人類は今、遥か銀河文明の中心地とでも言うべき「銀河スピードウェイ」に向けて、大規模な遠征隊を送るという壮大な計画「オデュッセウス・プロジェクト」を推進するまでに復興した。だが、計画が進行するにつれ、投入される物資を狙う宇宙海賊や、過激派集団「ヴァリアント・セイバー」により、戦いの火種が再びくすぶり始めていた。
VOID戦役後、新たに樹立された4星系連邦は、この現状に対して、宇宙および各惑星の安全保障、ならびに遠征艦隊の護衛を目的に新たな軍を再編成。その構成員は連邦パトロール要員、VOID戦役で活躍したハンター（独立行動をする賞金稼ぎ）から集められた…。
3D宇宙の興奮!!
名作「スタークルーザー」が進化し、ついに帰って来た!!
★3D処理がグレードアップしスクリーンがよりワイドにスケールアップ!
★3D画面、ビジュアルシーンがいっそう美しくパワーアップ!
★定評のあるゲームミュージックがMIDI対応へグレードアップ!
★宇宙を駆け巡る壮大なストーリーがさらにスケールアップ!
3Dスペースアドベンチャー
STARCRUISER II
—The Odysseus project—
©1992 Arsys Software Inc.
■PC-9801VX、UX以降/PC-286・386シリーズ ■5"2HD/3.5"2HD 1月12日発売!! ¥9,700（税別）
■MIDI対応（LA音源：MT-32/CM-64, GS音源：CM-300・500/SC-55）
■要MS-DOS Ver3. xx以降 ■ハードディスク対応 ■バスマウス対応
※画面は全て開発中のものです
※MS-DOSは米国マイクロソフト社の登録商標です。
ミュージックCD
スタークルーザーII イメージサウンド
好評発売中!!
ポリドール POCH-2203 ￥2,500（税込）
お求めはお近くのレコードショップへ
開発・発売元：アルシスソフトウェア
〒857 佐世保市松浦町5-13 グリーンビル3F TEL.0956(22)3881
■通信販売のお知らせ■ ❶使用機種名❷商品名❸住所❹お名前❺電話番号を明記し、現金書留にて弊社へお申し込みください。

EPSON PC-286·386·486 Series & NEC PC-9801 Series
with

マウスオペレーションファイル管理ユーティリティ

FAW
File Administration Window

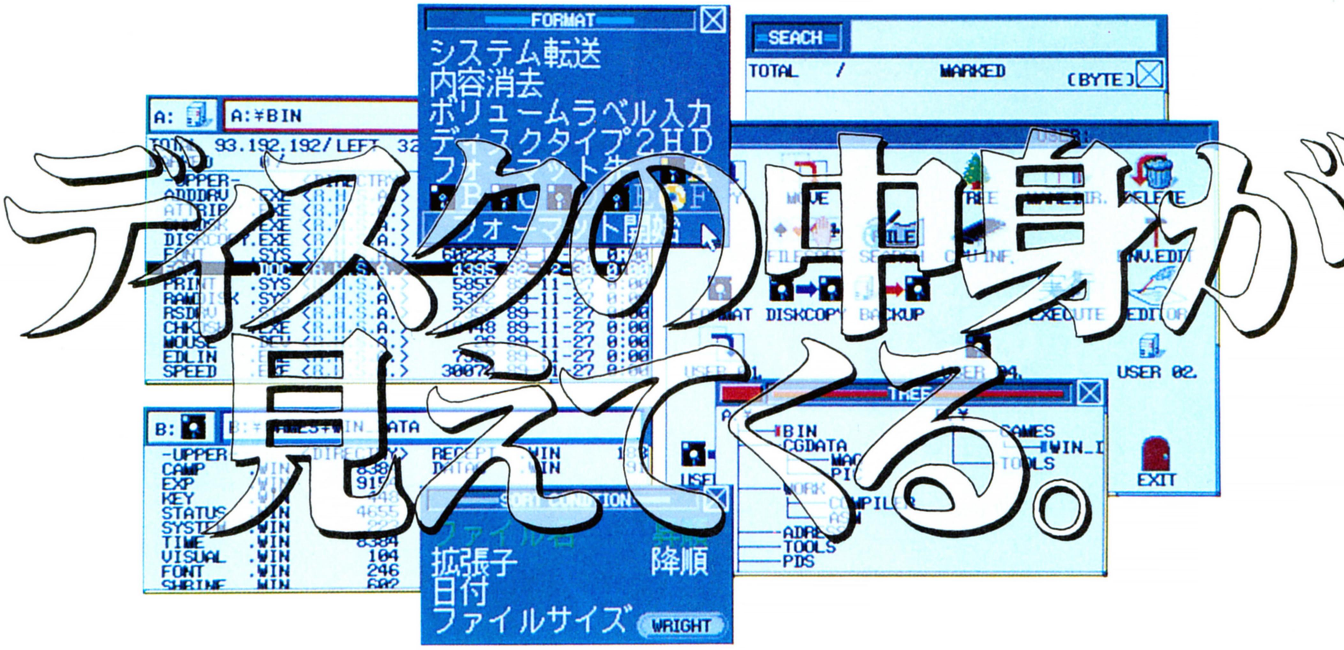

ビジュアルなウィンドウとアイコン群のカンタン操作。

コピー先を**ウィンドウ化**※することで、より**イメージ**に近い操作が可能になりました。ファイル名、ディレクトリ名、アイコンを**ドラッグ**、目的の場所で落とすだけでコピー、デリート、その他複雑な操作が自由自在。さらにサーチやソート、**消去ファイルの復活**、ディレクトリごとのコピー等をサポート。ユーザーの**カスタマイズ**に応えるユーザー定義アイコンを使えば、機能は**無限大**。

地球よりも人にやさしい…(定価)¥12,800(消費税別)

※ツリー表示ウィンドウ、通常表示ウィンドウ(2枚)それぞれコピー先指定が可能。

対応機種：EPSON PC-286·386·486シリーズ
NEC PC9801シリーズ(VM以降)※
※要16色ボード

5″2HD/3.5″2HD(各1枚)計2枚入
《1月下旬発売予定》

CAUTION
このソフトを動作させるにはマウスが必要となります。

●広告に掲載された写真は開発中の画面のため、実際の商品とは異なる場合があります。

●通信販売をご希望の方は、住所・氏名・電話番号・商品名・機種・メディアを明記の上、現金書留にてスピタル産業株式会社・通信販売係へお申し込みください。
●要MS-DOSバージョン3.3以降

©1993
スピタル産業株式会社
SPITAL SANGYO CO.,LTD.

企画・開発・販売
SPITAL ソフトウェア事業部
〒101 東京都千代田区外神田1-16-1 万世ビル3F
ユーザーサポート：(03)3251-2954
FAX.(03)3251-2945

資料請求券
LOG-IN

ASCII
WIZARDRY WORKS
ウィザードリィ・ワークス
A4判　定価2,800円
末弥純
Jun-Suemi
Wizardry®
末弥純の魅力が爆発
ウィザードリィイラストの第一人者、
末弥純の魅力を余すところなく収録した作品集。
イメージイラストからデザイン画まで、
この本の中ではウィザードリィの世界が
現実のものとして躍動する。
ログアウトブックス
好評発売中！
〒107-24 東京都港区南青山6-11-1 スリーエフ南青山ビル 株式会社アスキー 出版営業部 電話 東京(03)3486-1977
※表示定価は消費税込みです。ブックカタログをご希望の際は、小社・出版営業部まで、官製はがきにてお申し込みください。
株式会社アスキー

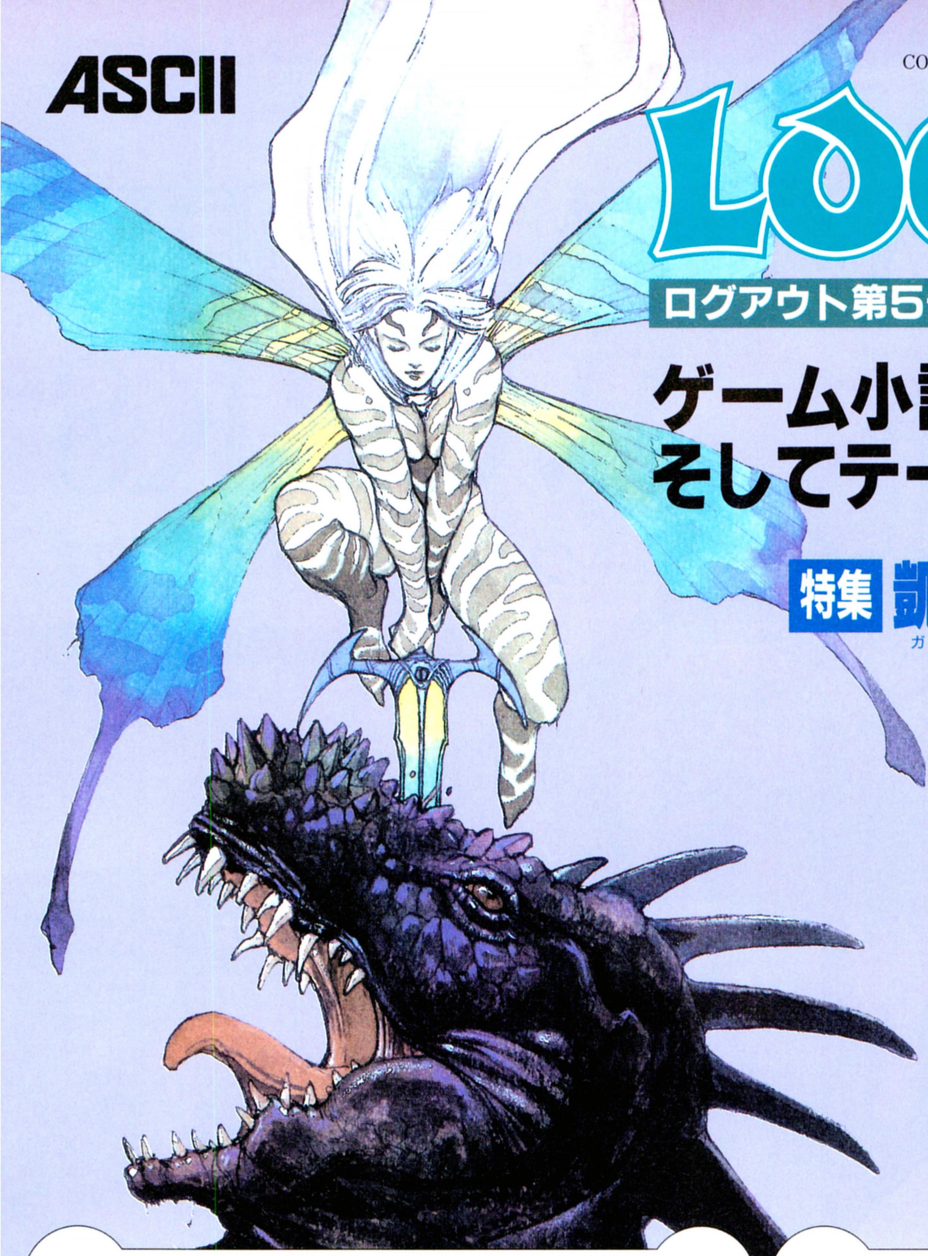

ASCII

COMPUTER GAME NOVEL, COMIC & TRPG　アスキームック

LOG OUT

ログアウト第5号　定価780円　好評発売中!

ゲーム小説とコミック、そしてテーブルトークRPG

特集 凱羅（ガイラ）復活プロジェクト始動!

深沢美潮　エッセー連載開始!

ウィザードリィ小説の達人が贈る
ウィザードリィ異聞　リルガミン冒険奇譚

アプロス天空の章・巣と風の母

最終回
ウィザードリィ外伝I　女王の受難
夢巫女・美緒

藤島康介のどうせ見るならこんなキャラ

ゲーム小説、コミックの人気作もパワー全開だぞっ!

LOG OUT NOVEL SPECIAL

ログアウト・ノベルスペシャル

好評発売中!　定価980円　アスキームック

梶尾真治&高田明美
スカーレットスターの耀奈

大原まり子&鈴木雅久
戦争を演じた神々たち
宇宙で最高の美をめぐって

LOGOUT初登場!
深沢美潮・米田仁士

真ウィザードリィRPGノベル
呪われたボルタック
高井信&末弥純

真・女神転生
西谷史&相崎直美

小説ウィザードリィ ベイン・オブ・ザ・コズミック・フォージ

呪われし聖筆

竹内誠 著　定価1,200円

ログアウトブックス 第1弾! 好評発売中

呪われし運命に冒険者たちは慟哭す

アカーシャの記録庫にあるコズミック・フォージ
その魔法のペンに関わる人間を待つものは大いなる災いのみ
ウィザードリィ、ベイン・オブ・ザ・コズミック・フォージの
完全ノベルが満を持して大登場だ!

〒107-24 東京都港区南青山6-11-1 スリーエフ南青山ビル 株式会社アスキー 出版営業部 電話 東京(03)3486-1977 **株式会社アスキー**
※表示定価は消費税込みです。ブックカタログをご希望の際は、小社・出版営業部まで、官製はがきにてお申し込みください。

期待に応えて全国1月22日㈮発売!!

「神愛聖人」

じんあいせいじん

ヤッホー！今日から1週間、彼女は慰安旅行で留守になる。彼女のことは大好きだけど、やっぱり男はたまには羽を伸ばしたいもんなんだ。昨日貰ったばかりの給料を握り締め、いざ、ネオンきらめくセクシャルストリートへ…。ゲームはその後の彼の奔放な性衝動に従って進んでいく。数日後に彼を襲う些細な身体の変調。さらに慰安旅行を終えて、彼の元に戻ってきた彼女とのセックスライフ…。
あなたは、このような行動を他人事だと思ってはいませんか？このゲームではやがて、「もしかして…」と思い悩んだ彼が思い切って病院へ検査を受けに行くという展開へ。と、同時にゲーマーにもエイズ検査の内容や受診方法を詳しく紹介するというように、ゲームの過程でエイズに関する正しい知識や情報を提供してくれるのがポイント。ごく普通の男性の赤裸々な（そしてちょっとHな）生活をモチーフに、もはやきれいごとでは済されないエイズ対策に大きな波紋を呼び起こすために敢えて投じられた一石。それが初のエイズ体験ロール・プレイング・ゲーム「神愛聖人」なのです。

もはや、きれいごとでは感染爆発は防げない！
ごくあたりまえの青年の赤裸々な生活を通して、あまりにも無関心、
無責任な日本のエイズ認識に敢えて警鐘を鳴らし、
AIDSの恐怖とともに正しい知識を提供する
エイズ体験ロール・プレイング・ゲーム

PC-9801VM/UV以降（5"2HD・3.5"2HD 5枚組） 定価**¥8,800**（税別）

©COPYRIGHT 1993 BY MEDIC CO.,LTD.

販売元 株式会社メディック
〒564 大阪府吹田市寿町1-4-20 TEL.06-317-3656 FAX 06-317-3665

開発元 日本ソフト株式会社
〒556 大阪市浪速区難波中3-13-8 TEL.06-645-7671 FAX 06-645-7670

No Copy
このマークは
不法コピー
禁止マークです
ソフトウエア法的保護監視機構

ACCS
社団法人 コンピュータソフトウェア著作権協会
Association of Copyright for Computer Software
〒101 東京都千代田区外神田6-3-8外神田田島ビル4F
著作権ホットライン TEL 03-3839-8783 FAX 03-3839-8764

《会員会社一覧》

アークシステム㈱
㈱アートディンク
㈲アーマット
㈱アイシーエム
㈱アシスト
㈱アスキー
アップルコンピュータ㈱
㈱アドミラルシステム
㈲アルシスソフトウェア
アルダス㈱
イーディーコントライブ㈱
㈲苺ソフト
イマジニア㈱
㈱イメージテクノロジー研究所
㈱インターコム
インテリジェントシステムズジャパン㈱
㈱ヴァル研究所
㈱ウインキーソフト
㈱エー・アイ・システムプロダクト
エー・アイ・ソフト㈱
㈱エー・エス・ピー
エーピー・サーブ㈱
エスエイティーティー㈱
㈱エス・ピー・エス
エデュカ㈱
㈱エニックス
FA・システムエンジニアリング㈱
㈱エム・エー・シー
㈱エルゴソフト
オートデスク㈱
㈱オービックビジネスコンサルタント
㈱大塚商会
㈱カプコン
亀島産業㈱
カモンミュージック㈱
㈱管理工学研究所
㈱ギャラクシー
㈱クエスト
㈱クリエイトトーワ
㈱クレオ
㈱呉ソフトウェア工房
グレイト㈱
㈱グローディア
㈱グローバルデータ通信
㈱ケーエスピー
研彩館インターナショナル㈱
㈱ゲームアーツ
㈱光栄
㈱工画堂スタジオ
㈱構造システム
㈱コスモス・コンピューター
コナミ㈱
㈲コマキシステム研究所
㈱コンパイル
㈱コンピュータ・ニュース社
サイバネットシステム㈱
㈱サミット
㈱サムシンググッド
山陰ソフトウェア㈱
㈱シー・エス・ケイ
シエラオンラインジャパン㈱
システムサイト
㈱システムセンター
㈱システムセンター三重
㈱システムソフト
㈱システムハウスミルキーウェイ
㈱シャノアール
㈱新学社
㈱新企画社
㈲シンキング・ラビット
㈱シンプレックス
㈱ジー・エー・エム
㈱ジェイディック
㈱ジェプロ
㈱ジャストシステム
ジュピタープロモーション㈱
じゅんぺい
㈱スタークラフト
㈱スティング
㈱ステラシステム
㈱ズーム
㈱セガ・エンタープライゼス
㈱綜合システム
㈱ソフトウイング
㈱ソフトウェアジャパン
ソフトバンク㈱
㈱ソフトヴィジョン
ソフトプロ㈱
㈱タイワ
㈱タケル
㈱ダイナウェア
ダイナミック企画㈱
ダットジャパン㈱
㈱ツァイト
㈱ティーアンドイーソフト
㈱ディーバ
㈱ディアイエス
デザインオートメーション㈱
㈱デジタル・リサーチ・ジャパン
㈱電波新聞社
㈱東京コンピューターシステム
東京書籍㈱
東京電化㈱
徳間書店インターメディア㈱
日本エス・イー㈱
日本化薬㈱
日本クリエイト㈱
日本コンピュータシステム㈱
㈱日本テレネット
日本ファルコム㈱
日本マイコン販売㈱
日本ワードパーフェクト
㈱ノア
ノベル㈱
㈲ハウテック
㈱ハドソン
㈱バックス
㈱バンプレスト
㈱パーシモン
パーソナルメディア㈱
パル教育システム㈱
㈱パンサーソフトウェア
ヒーズ・ジャパン㈱
㈱日立ハイソフト
㈲ビーピーエス
㈱ビッツー
㈱ビレッジセンター
㈲ビング
ピー・シー・エー㈱
㈱ピック
㈱ファミリーソフト
ファルコン㈱
㈲風雅システム
㈱フェイザーインターナショナル
福井コンピュータ㈱
富士ソフトウエア㈱
㈱富士通ビー・エス・シー
㈱フタバ図書
ブラザー工業㈱タケル事務局
㈱プロメディア
ヘアドクター発毛科学研究所
㈱ほくさんソフテック
㈱ボーランド
㈱ポニーキャニオン
マイクロウェア・システムズ㈱
㈱マイクロキャビン
マイクロソフト㈱
マイクロプローズジャパン㈱
㈱マクロス
㈱まつもと
緑電子㈱
㈱ミュージックネットワーク
ミリオンエンタープライズ㈱
メガソフト㈱
㈱モーリン
㈱ユーテス
㈱ライトスタッフ
㈱ラウンドシステム研究所
㈱リード・レックス
㈱リギーコーポレーション
㈱リクルート
㈱リバーヒルソフト
ロータス㈱

顧問弁護士　森本紘章
〈92.11.10現在〉

11月10日現在、164社にも及ぶソフトハウスに加盟していただいております。

年始はエルフのソフトに首ったけ!!

●新作『同級生』はいったいどんなソフトでしょう？
皆誰でも経験するちょっと切なくてちょっと甘酸っぱい思い、そんな思いをディスクにぎゅっと詰め込んでみました。
今年が最後の夏休み。学生生活の最後に何か特別なことを期待するのは誰でも同じこと………この主人公だって同じ、花の学生生活最後の一花ド～ンと大きく咲かせましょう。
話は簡単、主人公はちょっと持て余しぎみの元気とスケベ心にあふれた少年、やること成すことハチャメチャだけどどこか憎めない、おまけにそんな主人公を好き！と言う女の子までいるんだから世の中不思議だ、とにかくよくも悪くも魅力いっぱいの男である事は確かである。プレイヤーは主人公に成りきってプレイすればそこはもう桃色天国！
お話はプレイヤー自身で作って下さい。何をするのもプレイヤーの自由！可愛い女の子がめいっぱい出てきます、数多くの女の子と知り合いその中から自分好みの女の子を捜して下さい。後はもう分かりますよね、そうその子を口説くのみ！
でも、そう素直に事が運ぶわけがありませんよね。目指す女の子を捜し口説くためには、数々の難関を突破しなければいけません。自分ならこの子をこう口説く、こう誘う、その気になればあなたは天下の大プレイボーイにもなれる。
も～うこれはすっごいソフトです！

同級生は18禁ソフトです。

通信販売のご案内

最近ユーザーの方々から、お近くのショップに当社のソフトが置いてないという苦情をいただきます。エルフは通信販売の体制も一新し、発売日にお手元に届くよう努力しております。是非、ご利用ください。
通信販売をご希望の方は、住所・氏名・電話番号・商品名・品種・メディアを明記し通販価格8,800円(税・送料込)を現金書留にてお申し込みください。

PC-98シリーズ好評発売中
68Kシリーズ2月10日発売
価格 8,800円
要2M、アナログディスプレイ、バスマウス

どうきゅうせい
同級生
AVGでもRPGでもSLGでもない全く新しいタイプのゲーム

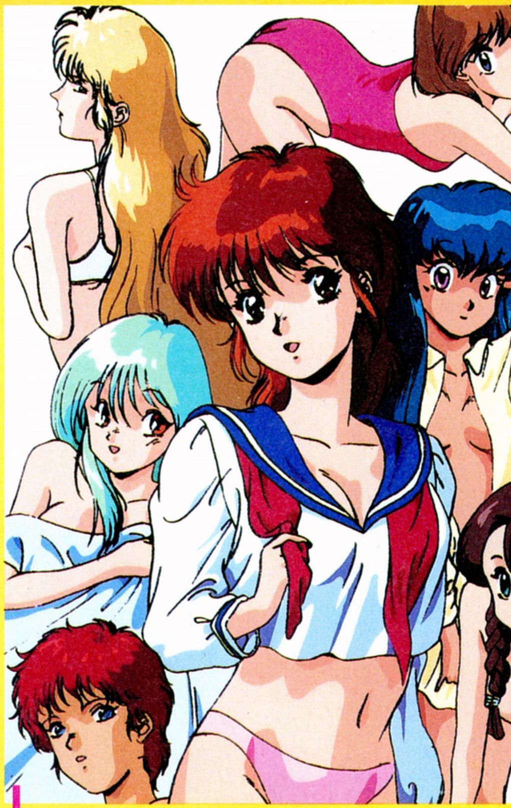

天使たちの午後V
狙われた天使

好評発売中

全編に流れるロックのリズムにのせて、
彼女達と若さを燃焼させて下さい。
突っ走ったその先にあるのは、
はっとするような結末か!?
隅々まで遊び心に溢れた会話と
ちょっと切ない青春のほろ苦さ…
新システム導入により、
さらにパワーアップしたジャスト会心の一撃!!

●定価：8,800円
●対応機種：PC-9801VM以降(5″2HD・3.5″2HD)
FM TOWNS版

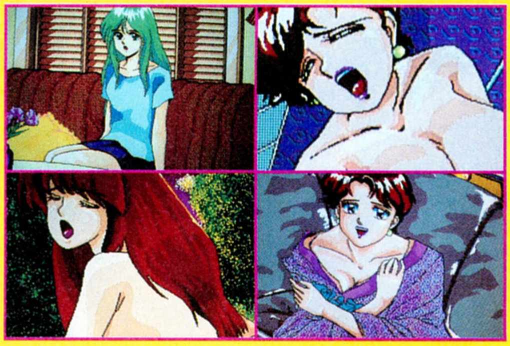

業務拡張の為 スタッフ募集

只今ジャストではプログラマー、プロデューサー、シナリオライターを募集しています。
自分に自信のある方はどうぞ御連絡下さい。

全国各地へ通信販売

方法 品名、機種名明記の上、現金書留でご注文ください。 銀行振込口座 さくら銀行経堂支店 (普)5252817

※18歳未満の方はご購入できません。

株式会社 ジャスト　JAST
ジャスト・ゲーム事業部
〒156 東京都世田谷区宮坂3-10-7 YMTビル3F
TEL.03(3706)9766 FAX.03(3706)9761

話題の800ライン縦スクロールと1280ドットの横パンがあなたを直撃する!!

DOR ドア PART3

さらに美しくそして……妖しく……

前作以上のグラフィック枚数と更に練られたシナリオを投じて作られた
ディー・オー大好評のオムニバスストーリーアドベンチャー第3弾!!
堂々の3機種同時発売だあー!!

お待たせしました。今回のドアはちょっと凄いです。
どのくらい凄いかって言うと、もう口では言えません。
システムディスクにPART3オリジナルグラフィックも登場!!
今度は何が飛び出すか、ドアをこっそり覗いてみて下さい。
ディー・オーは今回も何かをやります。

ハードディスク HDD対応 マウス対応

- ●PC-9801VM/UVシリーズ
- ●X68000シリーズ
- ●FM-TOWNSシリーズ

マウス対応(キーボード可)
FM音源対応
ADPCM対応(X68000版)
PCM音源対応(FM-TOWNS版)
ハードディスク対応

標準価格6,800円

品切れ続出!! 大好評発売中!!

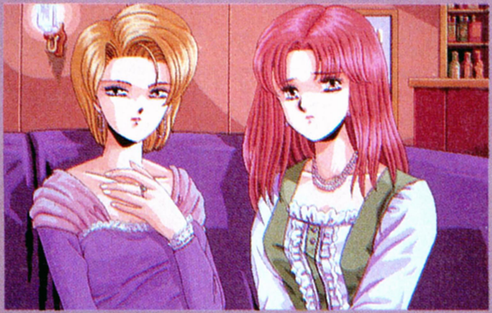

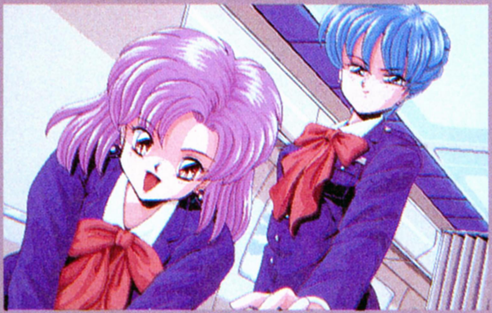

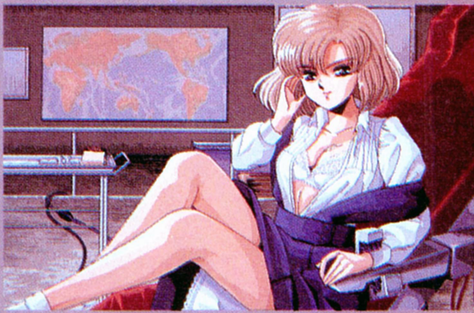

DOR PART 3 (シナリオディスクのみ)

※このセットは通信販売のみで、販売します。

※ドアのシステムはシナリオを追加して遊べるように設計されていますので、すでにドアをお持ちの方は、シナリオセットのみを購入されてもお楽しみいただけます。

標準価格4,800円

大好評発売中!!

●通信販売のお知らせ

※通信販売をご希望の方は、住所、氏名、電話番号、機種、メディア等を記入したものを同封し、現金書留または無記名為替にてお申し込みください。

現金書留または為替の場合
●送り先/〒251 神奈川県藤沢市藤沢115-2藤沢郵便局私書箱4号
株式会社ディー・オー 通販係

郵便振替の場合
●振込先/横浜3-22882
加入者名/株式会社ディー・オー

彩色・動画スタッフ大募集!!

※その他のスタッフも随時募集していますので、下記までお問い合わせください。

株式会社ディー・オー スタッフ募集係 0466(28)7477 担当/松村

●大好評発売中のディー・オーの作品の数々!!

	●PC-9801	●X68000	●FM-TOWNS	●PC-88SR以降	●MSX2
プランマーカー	発売中	発売中	開発中		
星の砂物語	発売中	発売中	発売中	発売中	発売中
妖獣倶楽部カスタム	発売中		発売中		
DOR(ドア)	発売中	発売中	発売中		
DOR~PART2~	発売中	発売中	発売中		
星の砂物語2	発売中	発売中	発売中		

※只今、ディー・オーの商品ラインアップには、特典盛り沢山のユーザーズクラブ「Club D.O.」の入会申込用紙が同梱されています。

D.O. 株式会社ディー・オー
〒251 神奈川県藤沢市南藤沢8-6 魚万ビル6F
TEL.0466(28)7477 FAX.03(3453)970

少女の祈りが宇宙に新たな命を与える

世界を彩る華麗なグラフィック
主人公レリクスとメイのおりなすスペースアドベンチャー
迫力のサウンド
カジノのスロットマシンで遊べ
コインを集めアイテムを手に入れろ
アイテムを使っておまけのグラフィックを捜し出せ
君の選択によって
登場するグラフィックが変化する

好評発売中

グリーンオアシス

PC-9801シリーズ対応
●VM以降(VMは要16色ボード)
●PC-286、386シリーズ
ハードディスク対応
マウス対応
要MS-DOS Ver.3.1以上
ディスク4枚組(予定)
価格7,800円(税別)

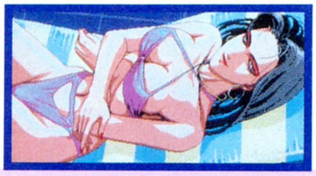

※このソフトは成人向きです。18才未満のお客様はご購入になれません。

スタッフ募集(正社員)

ユーコムではただいまスタッフ(正社員)を捜してます。資格条件は別にありませんが、ゲームが人一倍好きで、協調性があって、体力がある方なら男女問いません。(アニメ・特撮の詳しい方なら社長が喜びます(笑)。)希望職種明記の上、履歴書と作品(なるべく多数)を「スタッフ募集」係までお送りください。

●企画:文章力があり、ワープロが打ててゲームの流れを構築できる方
●プログラマー:C・アセンブラわかる方。経験者大歓迎。
●デザイナー:かわいい女の子のCGを描かせたら右にでるものはないという強者、メカ・背景の絵なら俺にまかせろ! の猛者、大歓迎。
●サウンド:今のノリがわかる、作曲・音色作成のできる方。

通信販売のご案内

通販ご希望の方は商品名・機種・メディアとお客様の住所・氏名・電話番号を明記の上、現金書留にてお送りください。
(尚、通販ご利用のお客様に限り別途特典がございます。)
送料、消費税は当社にて負担いたします。

Ucom
(有)ユーコム
〒177 東京都練馬区石神井町3丁目25番21号
ライオンズマンション石神井公園A棟502号室
TEL.(03)3995-5799(代表)

殺しのドレス3
愛ゆえに女は狂う
PC9800シリーズ
X68000シリーズ
要メモリー640K以上アナログディスプレイ
Vm以降／FM音源対応／マウス対応
定価7,800円（税別）
好評発売中!!
（有）アイデス
〒169 新宿区高田馬場1-29-20 3F
TEL 03-3205-3685
通信販売
●現金書留の場合ー商品名、機種、メディアを明記して左記住所までお送りください。
●郵便振替の場合ー郵便振替用紙に商品名、機種、メディアを明記して、
口座番号：東京7-140574フェアリーテールまでお申し込みください。
フェアリーテール
Fairytale

ASCII
月刊アスキーコミック
カラー巻頭読み切り
METALMAX2
スーパーファミコンゲーム
廃墟の標的
MARIA'S GAME
山本貴嗣
特別読み切り
FARGREEN
ー世界で最後の竜の夢ー(後編)
厦門 潤
1月19日発売!
(毎月19日発売)
特別定価380円
2月号
3大新連載開始
Snatcher
スナッチャー
小林 治
プリンセス・ミネルバ
原作:舞坂 洸　作画:竹邑真字
聖球史伝
ベースボーラー
原案:遠藤剛彦　作画:山中あきら
ニューボンボン
吉田戦車
傷だらけの戦士たち
喜国雅彦
世界は
物語のためにある
ドラマ
好評連載中!
モンスターメーカー
サガ
九月姫
真・女神転生
作・鈴木一也　画・御祇島千明
ウィザードリィV
メイルストロームの彼方
作・竹内誠　画・しのざき嶺
〒107-24 東京都港区南青山6-11-1 スリーエフ南青山ビル 株式会社アスキー 出版営業部 電話 東京(03)3486-1977 株式会社アスキー
※表示定価は消費税込みです。ブックカタログをご希望の際は、小社・出版営業部まで、官製はがきにてお申し込みください。

ASCII

小説ウィザードリィ ベイン・オブ・ザ・コズミック・フォージ

Wizardry®

呪われし聖筆

竹内誠 著　定価1,200円

ログアウトブックス 第1弾 好評発売中

呪われし運命に冒険者たちは慟哭す

アカーシャの記録庫にあるコズミック・フォージ
その魔法のペンに関わる人間を待つものは
大いなる災いのみ
ウィザードリィ、ベイン・オブ・ザ・コズミック・フォージの
完全ノベルが満を持して大登場だ！

〒107-24 東京都港区南青山6-11-1 スリーエフ南青山ビル 株式会社アスキー 出版営業部 電話 東京(03)3486-1977 **株式会社アスキー**
※表示定価は消費税込みです。ブックカタログをご希望の際は、小社・出版営業部まで、官製はがきにてお申し込みください。

最新ゲーム徹底解剖!!

信長の野望 覇王伝

ゲームには様々なジャンルがあるが、なかでも戦国モノのファンはことに熱狂、熱中の度合が高い。戦国野郎（含む、女子）は戦国モノのゲームが発売されると、夜を日に徹して没頭するのは当たり前。なかには登場する武将に入れあげちゃうヤツもいる。ましてやそのゲームが『覇王伝』とくれば！　みんな、睡眠くらいはちゃんと取れよ！

天下布武　3つのシナリオを分析す

今回は『覇王伝』の３本のシナリオに関する話だ。通常、戦国モノを語る際には、よくシステムやテーマだけが重要視されがちだ。しかし、シナリオがゲームを面白くする重要な要素になっていることも忘れてはならない。考えてみれば、シナリオは長い戦国時代を断片的に区切る役割を果たしている。戦国時代全般をずっと通して遊ぶのも醍醐味があるが、戦国モノは、シナリオによって区切られているからこそこれほど面白いのだ！　と断言してしまおう。

たとえば織田家はシナリオ１と３では、勢力範囲が大きく異なる。戦国がシナリオによって区切られ、各シナリオにしっかりした特色があるからこそ、こうした変化を楽しむことができるのだ。また反対に、武田家のようにシナリオ１から３に進むにつれて、徐々に勢力が衰退していくような大名家もある。これは史実を反映してのことなのだが、滅びゆく大名の立場になってゲームを遊ぶというのは、そうした設定のシナリオが用意されていてこそできることなのだ。なぜなら、ゲームに慣れてくれば、プレーヤーは容易にコンピューターには負けなくなるからだ。これが戦国全般を通じてゲームを遊んだとすると、プレーヤーの勢力は年代を追うごとに順当に伸びていくことになる。それではゲームが大味になってしまう。

シナリオごとに特色があり、史実に沿った勢力分布、家臣構成、対外関係が反映されているからこそ、ゲームがより面白くなるのだ。

⬆『覇王伝』のメインとなる〝城〟。この城を所有する大名も、当然、シナリオによって異なる。そればかりか、なかには安土城のように名称まで変わってしまう城もあるのだ。

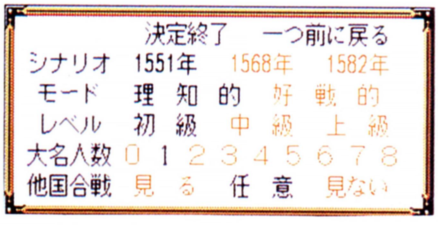

⬅『三國志』シリーズのように、シナリオにはタイトルをつけてほしかった。

■ジャンル/シミュレーション
■メーカー/光栄
■価　格/１万2800円〜１万5200円（CD付き）［税別］
■対応機種/PC-9801VM
■発売日/発売中

1551年　群雄乱舞し天下は麻の如く乱れる

シナリオ１を全体的に見ると、まだどこの大名も天下取りには大手をかけていない状態だ。というより、経済的、軍事的な条件が整わず、誰も天下取りには乗り出せないといったほうが正解かな。各国大名の勢力範囲はほとんど同じ。今川家、毛利家、大内家などがそれぞれ２、３ヵ国を取っているが、そのほかの大名は、だいたいみな一国の領主に収まっている。つまり国力的には、どの大名で始めても、大差はないということだ。

しかし国力の上ではどの大名も同じ条件でも、圧倒的に天下を狙いやすい大名というのは存在する。それは質の高い家臣がそろっている大名だ。細かい話は抜きにしたとして、どんなに軍事力、経済力を持っていても、それを使いこなせる家臣がいなければその大名家は発展しない。反対に、有能な家臣さえいれば、軍事力、経済力は次第に整っていくのだ。そういう意味で、下にあげた大名家には、比較的よい家臣がそろっている。

例外的に、大内家だけは家臣の質は高くないが、国力、ほかの大名との対外関係のよさで優位に立っている。そのほか三好家は、家臣の質とともにその数が多く、より多くの回数、コマンドを実行できるのだ。今川家には、のちの徳川家の家臣や、太原雪斎など有能な家臣がいる。北条家も同じで、さらにこの大名は一族が多いので、裏切りの心配なくどんどん仕事を任せることができるのだ。

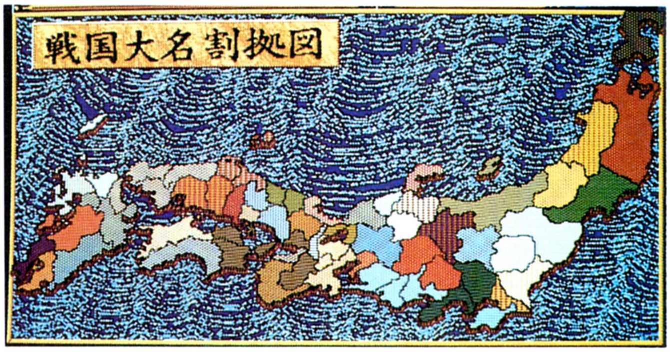

中国地方

なんといっても、領国の広さが強みだ。単純に考えて、国が一国しかなければ城の数も当然少なく、それだけ実入りもないことになる。だが、たとえ豊かでなくても、国が広くて領内の城の数が多ければ、その分だけ収入が入るのだ。そういった意味で、シナリオ１にあって領国数３を誇る大内家は恵まれている。ほかにも、領国の広さは防衛的な意味でも重要になってくる。領土が広ければ、少々城を落とされても滅亡は避けられるのだ。

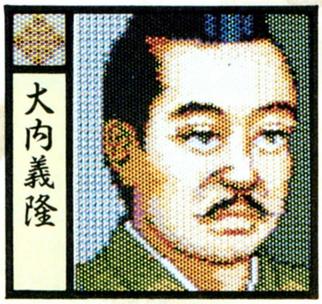

また大内家は、九州の龍造寺家を従属させている。大内家の猛将、陶晴賢の軍と龍造寺軍を共同させれば、九州制圧の達成もラクだ。

近畿地方

シナリオ１では領国数は一番だが、摂津和泉国を畠山家に取られているのが痛い。野望の高い松永久秀を、ひとりで大和国に置いておくのはちょっと怖いぞ。

この心配を除いては、三好家には問題点はないだろう。家臣の質も高いし、なにより三好三人衆に代表されるように、政治力、戦闘力にバランスのとれた家臣が多い。これがどちらかに偏りのある家臣だと、案外使いづらいものだ。三好家ならその心配なく、まんべんなく内政を発展させ、軍事力を整えることができる。あとは四国なり近畿なり、状況を見て侵攻ルートを選択すればよい。

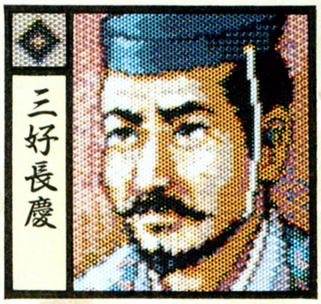

東海地方

史実では東海一の弓取りといわれた義元だが、ゲームでもその威勢は反映されており、駿、遠、三の３ヵ国の太守になっている。周囲には武田、織田、北条と有力大名が多いが、武田家とは同盟を結んでいるので、攻め込まれる心配がないばかりか、共同して他国を攻めることができる。ただ、問題は北条家の存在だ。シナリオ開始時から北条家との敵対度は30と、険悪な状態。今川家の基本戦略としては、まず第一に織田家を倒すべきなのだが、その最中に北条家に背後を突かれると厄介だ。早々に同盟を結ぶか婚姻政策で、後顧の憂いは絶っておこう。

関東地方

北条家にはバランスのよい武将が多い。なかでも北条綱成や風魔親子は合戦での活躍が期待できる。また松田憲秀、大道寺政繁を旗頭にすれば、領内統治も簡単だろう。

また北条家は、基本戦略がシナリオ１から３までほとんど変わらないという、数少ない大名だ。弱小大名たちを一掃して関東を制覇するか。はたまた東海道か中山道を上って中部地方を取るか。このどちらかを選択すれば、ほかには迷うことはないのだ。ただし、後者を選択する場合は、武田家は今川家と良好な関係にあるので、たとえ同盟を結んでいるとはいえ、共同軍は期待できないことに注意。

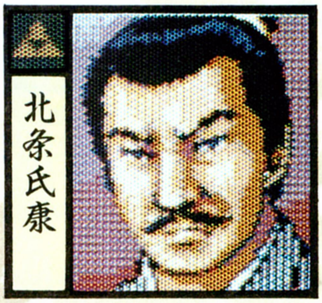

1568年　諸侯勢力を固め、上洛を目指す

シナリオ２の始まる1568年は、織田信長が室町将軍足利義昭とともに、６万人の兵を率いて上洛を果たした年となっている。といっても、このころの信長の勢力圏というのは、あくまでも濃尾の２ヵ国と伊勢の北部程度に過ぎなかったワケで、実際に信長の力を上回る大名というのは、日本各地にいくらでも存在したのだ。

たとえば、このシナリオに登場する大名でいうと、甲信地方の武田信玄や、越後を中心として越中、上野を勢力下に置いている上杉謙信、中国地方の毛利元就、九州地方の大友宗麟といったあたりが、そのよい例といえる。特に武田信玄などは、その配下にキラ星のごとく良将を揃えているので、ビギナーがプレーするには絶好だぞ。

シナリオ１のときに比べ、弱小大名が淘汰されてしまっている分、有力な大名の凄さが目立つのがこのシナリオの特徴となっている。しかし、それでも中堅大名ならば天下取りの芽がないワケでもないので、多少ゲームに慣れた人ならば、あえて二流の大名でプレーしてみるのも一興だろう。とりあえず、東北の最上家や常陸の佐竹家、

南近江の六角家、肥前の龍造寺家あたりがオススメかな。

なお、これよりさらにキツイ大名でプレーしたいというマゾっ気のある人は、蝦夷の蛎崎家や下野の宇都宮家、肥後の相良家あたりをお試し願いたい。足の先までビリビリきちゃうことうけあいだ!!

九州地方

北九州のほとんどを支配下に置いているので、九州地方では一番の実力者と見ていい。

このシナリオの始まる1568年ごろの大友家というのは、経済面、人材面の両方が充実してきた時期である。ゆえに、配下の武将にも立花道雪や高橋紹雲、角隈石宗、甲斐宗運といったスグレモノが多い。これらの人材を先頭にして九州地方を南下し、全九州を支配下に加えたら、そのまま四国、中国

地方を経由し京に攻め上ぼるのだ。

薩摩の島津家が、やや手ごわいかな？　という気がしないでもないけど、そんなモノは圧倒的な国力差で押し切ってしまえ!!

中国地方

シナリオ１のときに比べ、シナリオ２の毛利家は恵まれている。なぜなら、このシナリオの開始段階で、毛利家の領土は一気に中国地方全土におよんでいるからだ。しかも、老将毛利元就はいまだに健在だし、吉川元春、小早川隆景ら〝毛利の両川〟も、毛利家の重鎮として主家を支えてくれている。

毛利家の場合、因幡の山名家と同盟を結び、備中の三村家を従属させているので、東方からの脅威

はないに等しい。しかも、肥前の龍造寺家とも同盟関係にあるので、共同作戦の同盟軍を呼び、ゲーム開始早々に北九州の大友家と雌雄を決することができるのだ。

甲信地方

武田家の本拠地である甲信地方は、各城ごとの貫高が低いという欠点を持っている。貫高が低いということは、それだけ所有できる足軽の数が少なくなるということだから、これはゆゆしき問題だ。

まあ武田家の場合、〝武田の四名臣〟を筆頭とする、戦国時代最強の家臣団を持っているので、ゲーム序盤は寡兵でも敵を倒すくらいのことはワケないと思う。

ただし、ゲーム中盤以降になる

と、どこの大名も多くの足軽を雇うようになるので、それに対抗するためにも、貫高の高い国は早目に手に入れておくべきだぞ。とりあえず、最初は隣国美濃からかな。

北陸地方

上杉家の場合、当主の謙信が戦闘力100、采配力99の合戦師であるという点はいいのだが、軍師になれる人材がひとりもいないのには閉口してしまう。合戦バカの柿崎景家や鬼小島弥太郎なんかは、戦に連れて行くのには申し分ないんだけど、国を任せるには不安があるし、政治家の直江景綱も戦闘力が低い点で、やや頼りない。

なんというか、上杉家の場合、まさに謙信ひとりにおんぶにだっ

こといった感じなのだ。こうして考えると、上杉家でプレーするときは、まず武田領に攻め込んで、武田家の良将を配下に加えるところから始めたほうがよさそうね。

1582年　天下の大勢決まるも、その行方やいかに？

1582年といえば、これはもう戦国オタクの人ならずとも知っている事件が起きた年である。そう、織田信長が家臣の明智光秀に殺された〝本能寺の変″の年だ。

ただ、実際に本能寺の変が起きたのは1582年の６月２日だったのに対し、シナリオ３が始まるのは1582年３月からである。したがって、甲信地方に武田家の残党が残っているところから、ゲームは始まるのだ。このシナリオでは、一見、織田家が有利に見えるけど、まだまだ予断を許さない状況というワケなんだね。

シナリオ３をプレーするときは、最も有力な織田家でプレーするのも手だろうけど、どうせならば、織田家に隣接する弱小大名を選んで、虐げられるモノの悲哀を実感するのが一番である。たとえば、紀伊の鈴木家や甲斐、駿河の武田家、越後の上杉家といったところならば、さぞやプレーのしがいもあろうというモノだ。

弱者を助け、強者を倒す。こういう、さわやかプレーが性にあわないという人は、織田家に従属している備前の宇喜多家や、讃岐の十河家でプレーしてみるのも一興

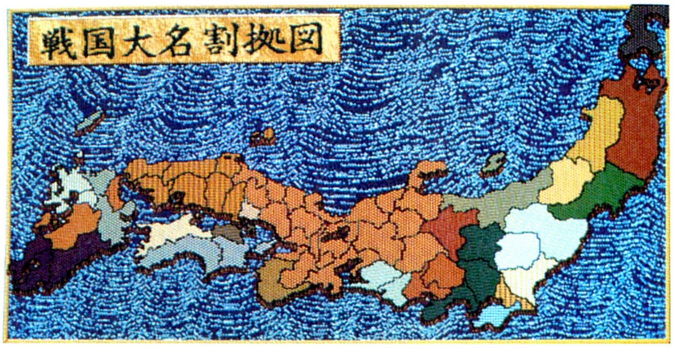

だろう。〝虎の威をかる狐″よろしく、織田家の武力を背景にズル賢く立ち回れば、いかに自分が卑しい存在であるかを、つくづく実感できるはずだ。この行為に喜びを覚えるようになれば、キミはもう立派な……。まあ、楽しみ方は人それぞれということで。

九州地方

当主の島津義久は政治力に優れた武将であり、彼の弟たちは、みんな戦闘力に優れているときている。さらに、それ以外の家臣たちも優秀な者ばかりが揃っているので、まったくもって申し分ない。すでに相良家を従属させているので、これらの良将を先方にして大友家、龍造寺家と倒していけば、もう九州地方に敵はいないぞ。

本州中央部には、織田家という怪物のような勢力があるが、島津

家はここと全然離れた位置にあるので、その点でも恵まれているといえるだろう。ビギナーがプレーするには、まさに最良の大名といっても過言ではあるまい。

中国地方

ゲーム開始時から、いきなり織田家の猛攻にさらされることになりそうな大名。魔神の強さを誇っていた、老将毛利元就もすでに亡く、彼の孫にあたる輝元では、役不足の感があるのは否めない。能力が悪いワケではないんだけど、祖父元就がよすぎたからね……。

シナリオ２のときと同様、肥前の龍造寺家とは同盟があるので、あとはこの同盟を、いかに自家にとって有利なモノにするかが、プ

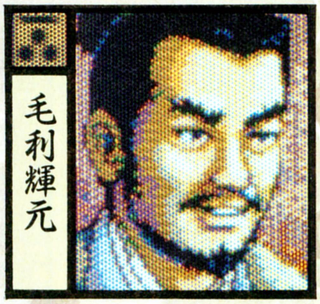

レーヤーの腕の見せどころであろう。元就の残した〝両川″は、いまだ健在なので、このふたりの活用いかんによっては、光明が見えてくるかもしれないぞ。

四国地方

四国地方の覇者として知られる長宗我部家は織田家と隣接する場所にいるので、一見すると織田家の猛攻をモロに受そうな感じがする。しかし、このシナリオでは長宗我部家と織田家とは同盟こそないモノの、親密な関係にあるので、その心配は全然ないのだ。

したがって、長宗我部家でプレーする場合は、織田家に従属している十河家にさえちょっかいを出さなければ、意外と簡単に領土を

拡張することが可能である。伊予を通って備後に進出し、大友家、島津家あたりと同盟を結ぶことができれば、随分とオモシロイ戦略を立てることができるだろう。

東北地方

シナリオ１、２では、あまりパッとしない存在だったが、シナリオ３になってから俄然光彩を放ってくる大名だ。というのも、シナリオ３での伊達家は、家臣団がハンパじゃなく充実しているからである。しかも、伊達家当主の輝宗は政治力に優れた武将であるうえに、彼の息子である政宗は政治力94と、これがまた素晴らしい!!

すでに南の蘆名家とは同盟関係にあるので、伊達家としては、後

方の憂いを考えることなく北に兵が向けられる点も、メリットのひとつに挙げることができる。

いかに早く東北地方を制覇するかが、伊達家の最重要課題だ。

うつけなるままに

無慈悲な殺戮者か合理主義の独裁者か。大胆不敵な暴君か不世出の改革者か。そして、魔王か人か。これは真実の織田信長を浮き彫りにする、彼の者の一代記である。

天文二十一年 三月～六月
兵糧増大計画之事

先々月、美濃国を統べる斎藤山城守道三殿との会盟成った信長公は、いよいよ諸国平定の念願成就のために、さらなる内政改革に乗り出すことを決意された。

尾張の国は気候温暖、肥沃な土地柄で、内政に励めば励むだけその成果が返ってくる。貫高の上限値も944と全国でも一流である。いまだに家臣の間では、貫高だけでなく、商業値も徐々に上げていくべきだ、との声があるが、信長公はその意見を一蹴。高い相場で兵糧を売却すれば、その収入は毎年1月の税収額よりも大きくなる。また、兵糧売却なら必要なときに、必要な額だけ蓄銭を得ることができるのである。信長公はこうお考えになられたのだ。

前回、信長公のご発案で、領内統治はふたつの組に分けて実行することが決定した。これにより、一方の組が内政にあたっているときには、もう一方は気合の回復に専念できるのである。また、この制度によって、ひとりの家臣に勲功が集中することも避けられる。まさに信長公ならではの奇抜な制度といえる。昨年の1月に新たに羽柴秀吉殿らが家臣として加わり、信長公の御舎弟、勘十郎信行様も元服なされたので、組分けの顔ぶれも刷新された。第一組筆頭は、政治力100の羽柴秀吉殿。これに織田信行様、林通勝殿が加わる。第二組は老臣、平手政秀殿を筆頭に、丹羽長秀殿、柴田勝家殿が任務にあたることになった。

先年より、特に重点的に農業奨励を行なってきたのに加え、今回新たな陣容となった内政組の働きがあって、6月を迎えるころには、清洲城の貫高は238になっていた。来月の収穫がどれほどのものになるか、楽しみなところである。

天文二十一年 七月
伊勢国徹底調査之事

今月の兵糧収穫は436だった。先月の7月には兵糧は約200増えたのが、今年は50から一気にこの数値になった。農業奨励に努力した結果が、こうしてきちんと数値になって返ってきたのである。

さて、こうして内政も整ったことで、信長公はいよいよ領土拡大に乗り出されるおつもりだ。先年、織田家の家臣として加わった滝川一益殿に、伊勢国長島寺の調査をお命じになられたのだ。滝川殿は甲賀の忍び出身ともいわれており、この任務にはうってつけである。柴田殿に代わって軍師となった羽柴殿も、「敵の内情、必ずや摑めましょうぞ」と、太鼓判を押している。はたして滝川殿は見事長島寺に潜入し、鉄砲数や足軽の数といった軍事力から、城の防御度、武将の能力までをも調べてこられた。さらに滝川殿は、安濃津、伊勢亀山、鳥羽砦と、伊勢国内の北畠家の城をすべて調査。敵の全容をつかんで信長公に報告されたのである。

尾張内政軍団

第一組

羽柴秀吉
政治力：100
内政だけでなく、知謀、采配にも秀でた名軍師。

林　通勝
政治力：70
織田家の宿将。気合の回復が遅いのが気になる。

織田信行
政治力：70
史実では信長に謀反するが、ゲーム中では？

第二組

平手政秀
政治力：79
勘気の強い信長が、唯一心を開いた老臣。

丹羽長秀
政治力：75
父の代から織田家に使える。知勇兼備の名将。

柴田勝家
政治力：69
軍事、内政にバランスの取れた織田家筆頭家老。

合戦前には情報収集を

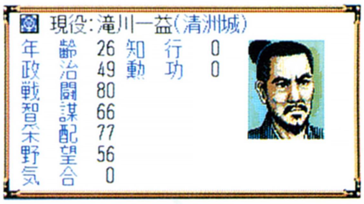

滝川一益

その出自ははっきりしないが、甲賀忍者の出、という説が有力である。ふとした事情から人を殺し、逃げていたところを信長に拾われたという。猛将としての合戦での活躍は有名だが、諜報活動にも手腕を発揮していたことは、意外に知られていない。

天文二十一年　八月
北畠氏内部攪乱之事

北畠氏は伊勢の名門で、伊勢国内に城を４つも持つ中堅勢力である。織田家がまず最初に戦う相手としては申し分ないどころか、正直なところ、侮れない敵といえるだろう。どの城の兵士数も増強してあり、また城の強度も高いので容易には倒せない。特に長島寺には鉄砲が1200丁もあり、野戦ではともかく、攻城戦においては、これほどの数の鉄砲は脅威である。

力押しはできない。そう判断された信長公は、ここであっと驚く秘策を明かされた。古来、中国より渡ってきた、埋伏の計を実行されるというのだ。

埋伏の計とは、味方の武将を敵陣営に送り込んで登用させ、合戦の際に寝返らせるという、高等戦術である。埋伏させる武将は、伊勢国調査で活躍した、滝川一益殿。新参者とはいえ、忠義の臣である滝川殿ゆえに、信長公もこの任務を託されたのであろう。

兵士数１で、滝川殿は勇躍、長島寺に攻め込んだ。安濃津城から世継ぎの北畠具教が援軍として来たので、滝川殿はこれに突撃を敢行。長島寺には、先に調べたとおり鉄砲が多いので、城を攻めても敵の射撃によって部隊を壊滅させられる恐れがある。この場合は、敵に捕らえられることなく、そのまま退却することになるのだ。これを防ぐため、滝川殿はあえて具教軍に突撃をしかけたのだ。

かくして滝川殿は捕らえられ、北畠家の家臣となった。しかしそれも、近い将来、我が軍勢が北畠氏を滅ぼすまでの短い間のことだ。

天文二十一年　十月
信長公、伊勢侵攻之事

滝川一益殿がうまく北畠家の家臣となっても、信長公の埋伏の計は成功したわけではない。ここから、調略コマンドの内応勧誘を成功させて、初めてこの計は完成するのである。内応勧誘の使者には、家中一の智謀の士、羽柴秀吉殿が選ばれた。羽柴殿の智謀は96で、信長公をも凌いでいる。内応勧誘は成功して当たり前だろう。

羽柴殿は蓄銭50を持参して、滝川殿のいる安濃津城を訪れた。今回の攻撃目標となる、長島寺に滝川殿が配置されればなおよかったのだが、それはさすがに北畠家でも警戒したらしい。しかし攻撃目標とは違う城にいるとはいえ、滝川殿が援軍として長島寺救援にくれば、その場で寝返ってもらえる。またそうでなくても、来る安濃津城攻めの際には、確実に我が軍勢の力になってくれるはずである。

はたして、羽柴殿は見事任を達成した。蓄銭50は内応勧誘に持参するにはあまりにも低い金額だ。しかし滝川殿はふたつ返事でこれを承諾。いってしまえば当たり前だが、万一、北畠家での待遇がよければ、内応に応じないということも考えられるのだ。その点は、さすが忠義の臣。滝川殿をこの任務に抜擢した信長公の達観である。

それからひと月のち。さらに訓練を重ねて兵を鍛え、信長公は、ついに伊勢侵攻の軍を興した。部隊を率いるのは、信長公御自らである。家臣の中には危ぶむ声もあるが、この難事を成すには、やはり自分でやるのが最適とお考えになられたのだろうか。信長公は、「余、自ら出陣いたす」と、決心されている。これでは口を挟むべくもなく、家臣一同は、ただただ無事のご帰還を祈るばかりであった。

総兵力50。雑兵は一切徴兵せず、純粋に傭兵のみにての出陣である。当然、盟約を結んでいる斎藤家に援軍を要請する。と、斎藤山城守道三殿はこれを快諾され、嫡子、義龍殿を初めとして、日根野弘就殿、安藤守就殿のお三方を派遣してくださった。総勢１万1800人である。これほどまでの援軍が得られるとは、信長公も考えておられなかったはず。日頃は笑顔を見せぬ信長公が「この戦もらった！」と、破顔大笑して全軍を激励なされた。

さらに、内応を約束した滝川殿が、安濃津城からの援軍で長島寺に来陣。すべてがこううまく運ぼうとは！　北畠勢は野戦をあきらめ、戦いは攻城戦から始まった。信長公は長島寺を囲む大河の東岸に布陣。斎藤軍もすぐさま参陣した。あとは滝川殿の寝返りを待つばかり。いよいよ長島寺が陥落するときがきたのである！

右筆、坂本和泉守これを綴る

北畠晴具の子。史実では織田家の伊勢侵攻に抵抗を続けたため、業を煮やした信長は次男信雄を具教の養子とした。この信雄が、のちに北畠家を乗っ取るのだ。

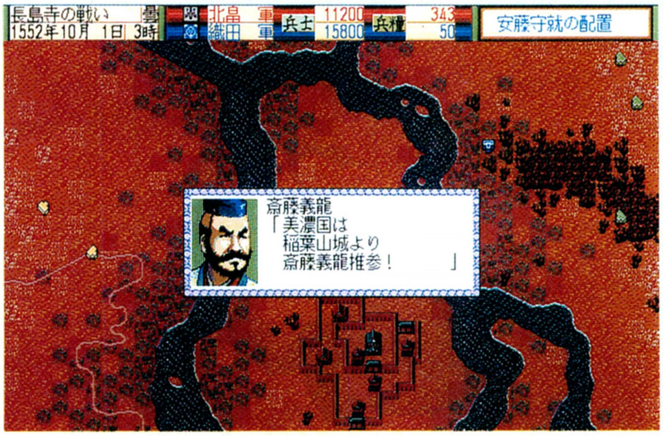

守将、鳥屋尾満栄の首をあげよ!!

長島寺を守るのは政治力、戦闘力にバランスのとれた鳥屋尾満栄である。大量の鉄砲と大河に守られた長島寺の地勢を活かして、なかなか堅い守りをするぞ。上のように斎藤軍との共同でなければ、陥落させるのは難しいかもしれない。

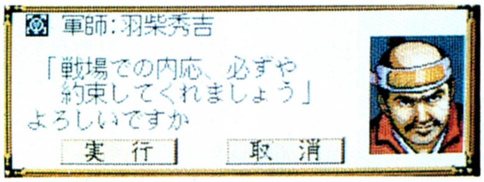

潜伏させた一益が内応を約束

たとえ初級であっても、内応勧誘などの調略コマンドは成功しにくい。元織田家の家臣だった一益だからこそ、こうして簡単に承諾してくれたのである。

Master of Monsters Final

Rings of Twilight

マスター・オブ・モンスターズ・ファイナル

今までこの徹底解剖では、大魔法、戦闘などといった各論についての話ばかりしてきたが、今回はちょっとばかり趣向を変えてみたぞ。実戦なのだ、実戦。

"ネムロン"に行ってみよう

すべてのマスターが一度は必ず通る道、それが、〝ネムロン〟だ。『ファイナル』において繰り広げられる、とても長い、そして先の見えない物語の導入部となるのが、このマップ『常夏の島ネムロン』である。バシバシゲームを進めている人や、すでに1回クリアーしてしまって2回目のプレーに入っている人など、世の中にはいろんな人がいると思うが、どんな人でも、一度はこのネムロンで、敵のマスター〝遅れてきたヘルギ〟と戦ったことがあるのだ。

そう、不思議な指輪の夢を見て、このミッドガルドの東の果ての島にまでやってきた主人公は、そこで〝黄昏の指輪〟を拾い、マスターとして生まれ変わる。主人公は、これからいったい何をなすのか。悪を滅する者となるのか、正義に仇なす者になるのか。与えられた時間は180日。それをどう使うかは、主人公の思うままだ。

しかし、とりあえず、身にかかる火の粉を払わなくてはならない。ここに、主人公と同じく、黄昏の指輪を求めてこの島までやってきた、ヘルギという男がいる。ひと足違いで主人公に遅れをとったこの男が、なんとか指輪を我がものにしようと、ネムロンに渡った主人公を追ってきた。かくして、決して望んだものではなかったが、主人公の最初の戦いが始まる。

ストーリーの展開が、プレーヤ一次第でまるっきり変わってしまう『ファイナル』でも、この部分だけはみんな同じ。どんなマスター、どんな属性でプレーしても、そんなに大きな違いは出てこないはずだ。とにかく、ヘルギと、ヘルギの手下を蹴散らさない限り、主人公に明かるい明日はこないのだから、まずは倒さなくちゃしょうがない。ヘルギをやっつけないうちは、一人前のマスターとして認めてはもらえないのだ。

まあ、そんなわけで、今回の徹底解剖は、『常夏の島ネムロン』をテーマにして進めていく。なぜならば、『ネムロン』こそは『ファイナル』の基本だからだ。これからゲームを始めよう、なんて思っている人は、特に注目しなさい。出足が速く、はるか遠くのマップへ行っちゃってるという人も、ちょっと初心に立ち返ってみて、ここまで戻ってくるように。

さあ、みんな準備ができたなら、そろそろネムロンに向かおう。

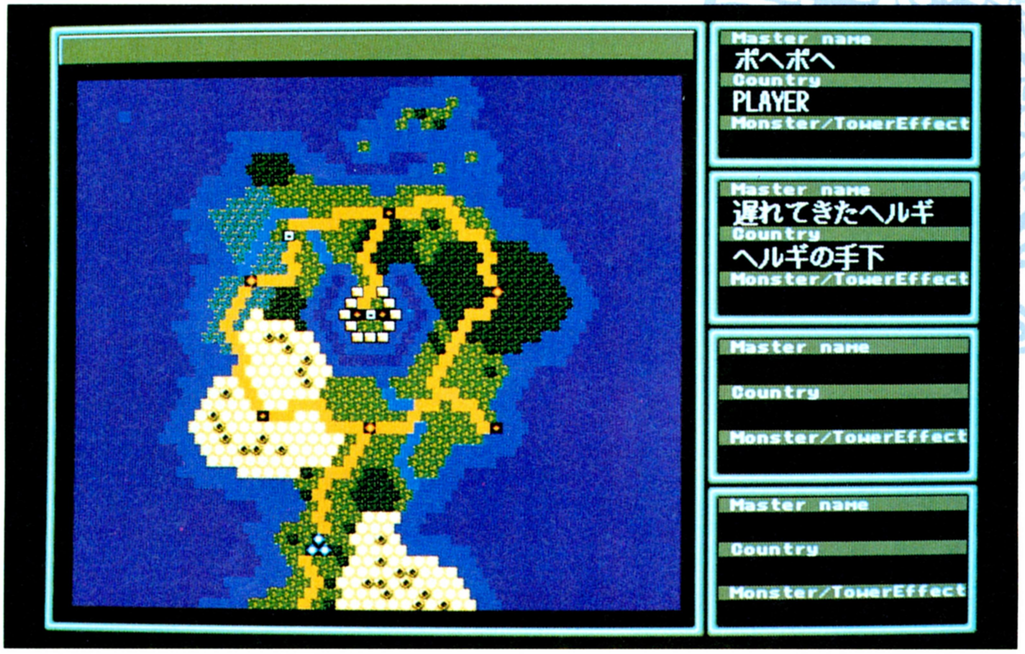

⬆最初のマップ『常夏の島ネムロン』の全体図。すべてはここから始まるのだ。とにかく、敵マスター〝遅れてきたヘルギ〟を倒せ！

■ジャンル/シミュレーション
■メーカー/システムソフト
■対応機種/PC-9801VM
■価　　格/9800円[税別]
■発 売 日/発売中

マスターを選ぼう

あ、そうだ、何か忘れているような気がしていたけど、ネムロンに行く前に、マスターを決めておかなくてはいけないんだった。そういうわけだから、まず最初にマスターを選ぶところからやろう。

ゲームをスタートさせると、しばらくデモが流れて、下のような画面になる。ここでプレーヤーは、自分の分身となるマスターをひとりだけ選ばなくてはならない。候補に挙がっているのは、ソルジャー、エルフ、龍、アマゾネス、トロール、バーバリアン、スケルトン、ウルフ、鬼の9種族。この中から誰を選んでも構わないのだが、ここでは便宜上、龍をマスターにすえて話を進めていく。

次は職業。職業と言っても、ウォーロックとかネクロマンサーとかそういうヤツなのだが、ここでは回復魔法関係が強いサモナーを選択した。なぜLAWの属性の龍をサモナーにしたかというと、なんとなくそうしたかったからだ。

さて、マスター設定の最後は、名前。どんな名前をつけても、能力的には全然影響はないが、せっかくだから、いい名前をつけてあげよう。ここでは、元気な強いマスターに育てという願いをこめて、ポヘポへと命名した。

これで、新しいマスター、龍のサモナーのポヘポへが誕生したというわけだ。これで準備完了だ。

↑好みのモンスターをマスターにしよう。長い付き合いになるんだから、慎重に選ぼう。

今回のマスターさん

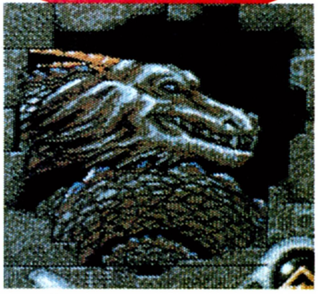
↑龍。初心者にも、わりと使いやすいマスターと言えるだろう。属性はLAWだが、職業はサモナー。命名ポヘポへ。

今からちょっとネムロンに出向いていって、ヘルギをちょいちょいっとひねってこようという作戦なので、みんな応援してくれ。

それでは、今度こそ本当にネムロンへゴーだ。ゴー。

マスターによって魔法が違う

『ファイナル』には、50種類以上の大魔法が存在する。攻撃魔法に攻撃補助魔法、回復魔法など、その用途は実に様々だ。しかし、残念なことに、ひとりのマスターが、一度にそれをすべて使えるようになるということはない。

マスターには、3つの種類がある。すなわち、ウォーロック、ネクロマンサー、サモナーだ。マスターとなるモンスターを、9種族の中から選んだ後、この3つの職業のうち、何になるのかを決定しなくてはならない。そして、それによって、どんな魔法が使えるのかが決まってしまう。ゲームが進行するにつれて、マスターは新しい大魔法をどんどん覚えていくが、それもまた、職業によってまるっきり違ってくるのだ。

ちなみに、上で登場したサモナー、ポヘポへが最初に使える大魔法は、攻撃系がコールド、攻撃補助系がスリープ、防御系がシールド、回復系がヒール、ヒールエリア、チャージとなっている。ほかのふたつ、ウォーロックとネクロマンサーについては、右の写真を参照してくれ。

マスターごとの大魔法の傾向を簡単に分析してみると、ウォーロックが直接攻撃派、ネクロマンサーが攻撃補助派、サモナーが回復重視派という感じになっている。真正面からガンガン攻めていくならウォーロック、守りに徹するならサモナー、間接的にいやらしい攻撃をしかけていくならネクロマンサー、といったところだろうか。

3者それぞれ、使える大魔法の性格がかなりはっきり分かれているので、マスターの職業によって、プレーはまったく違う展開を見せるだろう。よく考えて、自分に一番合っていると思えるマスターを選ばないと、後で困ってしまうかもしれないぞ。

ウォーロック

↑魔法でガンガン攻めていきたい人なら、ウォーロックがいいだろう。

ネクロマンサー

↑じわじわと相手をいたぶりたい人は、ネクロマンサーが向いてるかも。

進めポヘポヘ

ヘルギの手下を迎え撃つのだ

とりあえず、始まる前にモンスターを召喚しておかなくてはならないのだが、これは何も考えず、ここで召喚できるモンスター、ソルジャー、バーバリアン、アマゾネス、鬼、トロールの５種族を、２体ずつぐらい揃えておけば十分だろう。もっと少なくてもいいが、ソルジャーと鬼の数は減らさないこと。それから、武器や防具はケチらずに、持てるヤツ全員に持たせておこう。ショートボウも全員にだ。そんなに高価なものはないから、たいした金額にならないはず。サモナーはヒール系の魔法を持っているので、薬草はいらない。持っておくとしても、気休め程度ということで、ひとりかふたりに渡しておけば大丈夫だ。

で、ゲームスタートすると、すぐにマップ上方から敵がやってくる。召喚しておいた10体のモンスターのうち、６、７体ほど配置させて迎え撃つ。最初の戦力としては、それで十分だ。敵のアマゾネスが、森に入ってしまったりするとちょっとやっかいだが、そんなときはスリープの魔法を使おう。眠らせると、こちらの攻撃の成功率が95パーセントになる上、相手からの反撃もなくなるという、非常に素敵な状態になるのだ。これをうまく使えば、地形上の不利などなくなってしまうぞ。無抵抗の相手をバシバシやっつけよう。

そんなふうにして、続々現われるヘルギの手下を打ち破りつつ、すぐ上方にある大塔を目指す。そこを占領、確保することが、序盤の最大目標になるのだ。

トロールのレベルを上げろ

大塔にたどり着いたら、さっきより多くの敵が襲ってくるので、塔に腰を落ち着けて戦おう。配置し残しておいたモンスターも、全員放出だ。さて、これから安心して配下の経験値稼ぎに励むわけだが、ここで優先的にレベルを上げてほしいモンスターがひとつ。

それはトロールだ。とにかく、トロールを早くレベル２に上げてしまえば、これからの展開が非常に楽になる。敵を１撃で倒す破壊力を持ったこのモンスター、同レベルのモンスターと戦わせるとちょっと分が悪いが、レベルが下のヤツには滅法強い。これは、要するに、トロールのレベルをマップの相場より先行させると、非常に有効だというわけだ。このマップで、トロールを２体ほどレベル２に、できれば１体ぐらいはレベル３あたりまで上げておけると、結構具合がよろしい。

そしてついにヘルギが登場だ

中盤、気をつけなければいけないことは、特にない。このマップ、敵のモンスターにもそんなに強いヤツはいないので、よほど油断していない限り、まず死んでしまうことはないから、安心して戦おう。このころには、マスターのＭＰが１ターンに20弱ほど回復するようになっているから、大魔法の出し惜しみはしなくても大丈夫。特にスリープとヒールは、適所適所にビシッと使っていこう。

さて、そうこう戦っているうち、だんだん敵の数も減ってきて、いつの間にかヘルギが登場している。画面左手の小塔のところに、何気なく立っていたので、クリックしてみるまでまるでわからなかった。こうなったら、いよいよ終盤だ。

上のほうに城が見えているから、てっきり、そこらへんにいるものだと思っていたら、わざわざここまで出向いてくれたのね。なんだか落ち着かない気分だけど、まあ、いいか。さっそくヘルギ討伐隊を組織し、ヤツのところへ向かわせるが、わりと弱そうな感じだ。攻撃をしかけると、大きな口を叩くクセに、ずんずんＨＰが減っていく。先にヘルギを殺しちゃって、配下のモンスターがみんな消滅しちゃうともったいないから、ヘルギは生かさず殺さずで追い詰めておいて、ほかのモンスターを片付けてしまおう。ここまできたら、こっちのモンスターの中にも、レベルが上がっているヤツが結構いるだろうから、そんなに手間をかけず、ちょちょいのちょいでやっつけてしまえるはずだ。

残っている敵がヘルギひとりになったところで、おもむろにトドメを刺しにいこう。悲鳴を上げて簡単に死んでくれるから、それでこのマップはクリアーだ。

2日目朝

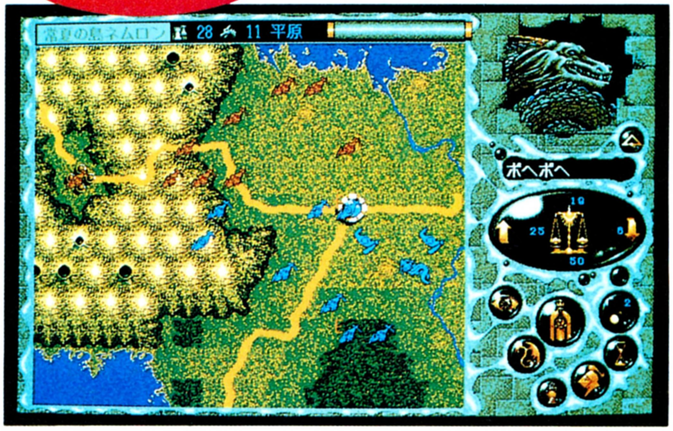

⬇大塔を守りながらしばらく戦っていると、突然ヘルギが向こうからやってきてくれる。しかも弱いので、何だかちょっと悪いような気がするが、でもまあ、しょうがないわな。

1日目夜

⬆ゲームが始まって、まずしなくてはいけないことは、スタート地点の上方の大塔を占領し、確保すること。とにかく最初は、その目標に向かって、がむしゃらに突っ走るだけなのだ。

そして次のマップへ

ヘルギを倒して後片付けだ

ヘルギを倒したら、もういつでもこのマップから抜けることはできるのだが、まだやり残したことがある。宝箱だ。

このマップには、いくつか宝箱がある。最初っから光っていたり、隠れていたり、いろいろあるけれど、中には何かいいものが入っていそうだから、1個たりともおろそかにはできないのだ。とにかく、時間がもったいないので、足の速い連中を使って、マップ中の宝箱の中身を全部回収した。

結局、あまりいいものは入っていなかったが、宝箱を全部開けずに次のマップに向かうなんて、非常に精神衛生上よくないので、それはそれで構わない。

クリアー!

⬆とりあえず、初のマップクリアーだ。よかったね。この調子で、これからもバンバン突撃だーっ!

とにかく、これで完全にこのマップをクリアーした。このプレーではちょうど丸2日かかったが、早くて1日半、遅くても3日以内には終了させられるマップだ。これでようやく、ひと仕事終えた、という感じだ。

⬆そして、次のマップ選択。北へいこうか、南にいこうか。なんだか、クリアーのちょっと前に、「北へいけ」と言われたような気もするけど……。

ポヘポヘよ、いずこへ……

ポヘポヘはまだ戦い続ける

さて、そんなこんなで、見事最初のマップをクリアーしたポヘポヘだが、これで終わったわけではない。むしろ、これが始まりなのだ。これから、ポヘポへのツラく、長い旅が始まるのである。ヘルギを倒したからといって、安心してはいられない。この先で待ち構えているマスターたちは、ヘルギなんかよりもっとはるかに強いのだから。がんばれポヘポヘ! おまえの戦いは、まだまだ続くのだ。

建物を利用しよう

マップ上に、ポツリポツリと建っている塔や城。これらがどんなに大切なものかは、みんな心から知っていると思う。これらがないと、マスターのMPも増えないし、モンスターの体力回復もままならない。基本的に、『マスター・オブ・モンスターズ』シリーズは、モンスターが争って塔を取っていくゲームなのだ。どんな場合でも、塔や城、そのほかの建造物をおろそかにしてはいけない。

問題は、それぞれの建造物が、具体的にはどんな効果を持っているか、だ。そこのところをしっかり把握しておかないと、ゲームを進める上で、やはりおくれをとっていることになる。やっぱり、知るべきことは、ちゃんと知っておいたほうがいいよな。

そこで今回は、それぞれの建造物について、その上にいるモンスターのHP、MPの回復があるか、所有している場合のマスターのMPの回復程度、建造物の防御効果、などの点についてデータをまとめてみた。右にある表がそれである。とりあえず、これだけちゃんと把握していれば、当面は大丈夫だ。

ちなみに、表の中のアルファベットは、Aのほうが効果が大きく、Dのほうが効果が小さくなっている。

建造物の利用ひとつにしても、的確に事を運んでいくことが望ましい。小さなムダも、積もり積もれば、大きなムダになって、最終的に自分の首をしめることになるぞ。

		HP回復	MP回復	マスターのMP増加度	防御効果	占領	備考
大塔		○	○	A	A	可	毒の回復
小塔		○	○	C	B	可	毒の回復
泉		○	○	B	D	可	
城		○	×	×	A	不可	
村		○	×	×	C	不可	
ワープゲート		×	×	×	—	可	

マハ・バラタ

『マハ・バラタ』は、インドの神秘的な雰囲気がビンビン伝わるRPG。アイルのデビュー作品だ。今号のアイルの広告を見れば、『マハ・バラタ』の秘密を知ることができるぞ。そちらもお見逃しなくぅ!!

インドラ神が夢の中に…

バラタ族の王パーンドゥは、５人の王子を残して病死した。そこで５王子の長兄ユディシュティラが王の跡継ぎとなって、５王子で力を合わせ王都を繁栄させていくはずであった。しかし５王子のイトコである百人王子たちは、これを快く思わず、バラタ族は、５王子のパーンドゥ家と百人王子のクル家に分かれてしまった。５王子はクル家の攻撃で生死不明となる。

３年後、かつての同盟国パンチャーラもクル家の猛攻にあう。そのとき、パンチャーラの王女ドラウ＝パディはインドラ神の啓示を受けるのだ。「パーンドゥの５王子を探しなさい。第一の鍵はランカ一島にあります」と。旅立つパディの背後には、パンチャーラ王宮の崩壊する姿が……。みんなの命は無駄にせぬと、パディは冒険の第一歩を踏み出す。ランカー島には何があるのか。人はおろか、神までも巻き込む大冒険が始まった!!

⬆夢の中に突如として現われたインドラ神。これからいったい何が起きるのか？

パンチャーラ王国の崩壊！

⬆インドラ神の声を聞いたパディは、パンチャーラ国を抜け出して旅立とうとするが、自分の国が崩壊していく姿が見える。つらい気持ちを押さえて、第一歩を踏み出すのだ。

おかしな3人組で冒険は始まる

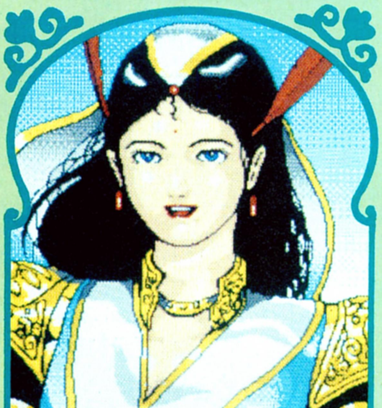

主人公ドラウ＝パディ

神の啓示を受けたドラウ＝パディが城を出ると、相棒の道化師ヴァーマナとトラのシャクマ＝ヴィマナが待っていた。パディはパンチャーラの王女らしく、美しさとたくましさを持っているけど、まだまだ万能ではない。しばらくはふたりが、ドラウ＝パディの片腕となって助けてくれる。

道化師のヴァーマナは、礼儀知らずで乱暴者。だけど機転がきくので、どこに行ったらいいのかわからないとき、行くべき方向を教えてくれる。またトラのシャクマは頭がよく、しゃべることができる。なぜか羽を持っていて、飛ぶこともできるらしい!?

ヴァーマナ

シャクマ＝ヴィマナ

こんなおかしな３人組で、冒険は始まる。３人は、様々な事件に巻き込まれながらも、次々と５王子を探し出していく。どんな珍道中になるやら。

■ジャンル/ロールプレイング
■メーカー/アイル
■対応機種/PC-9801VM
■価　　格/9800円[税別]
■発 売 日/発売中

『マハ・バラタ』は、こんなにインドだ!!

生活編

インドといえばキラキラ光る王宮と、ガンジス川で水浴びをする貧しい民衆が思い浮かぶでしょ？　このゲームは、そんなインドの生活、貧富の差をうまく表現しているぞ。貧しい民衆は、子供をたくさん抱えながらも小さな小屋で暮らしていたり、キラびやかな王宮では王様がヒマそうにしていたりと、インドの生活をのぞき見しているみたいな気分になるのだ。

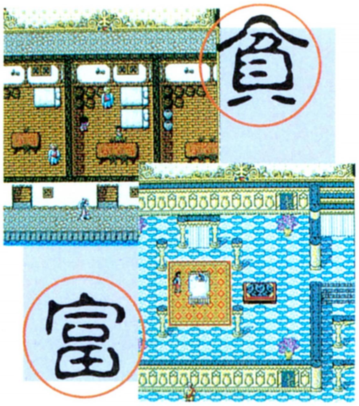

呪文編

ここに載せたのは呪文の一部だが、名称を見てもわかるように、呪文はすべて古代インドで使われていたサンスクリット語で表現されている。

呪文はソーマ、地、水、火、風の５系統に分かれている。インドの神酒といわれるソーマが回復系の呪文というあたりが、いかにもインドという感じだよね。

名称	効果	系統
アルパ・アス	耐久力回復	ソーマ
アムルジ	解毒する	ソーマ
バンドー	マヒさせる	地
マーヤー	敏捷力増大	水
サムカラ	混乱させる	火
マウナ	沈黙させる	風

モンスター編

このキラびやかなモンスターたちを見よ！　モンスターは、インド風の装飾品で着飾って登場するのだ。こんなのがいっぱい出てきたら、戦闘も圧倒されちゃいそう。しかし、パディたちも負けてはいない。戦闘シーンでは、パディ側の攻撃はビジュアルによって視覚的に表現される。モンスターを相手に、炎が燃えさかったり、光るものが飛び出したりと、とにかくハデなのだ!!

⬆美しきモンスターたち。インドの装飾で着飾っていて、倒すのがもったいない!?

アイテム編

名称	種別	効果
チャーパ	弓	攻撃力と敏捷力増大
テュアラ	短剣	攻撃力と防御力増大
ニシュカ	通貨	売買で使用
オサディ	薬品	薬草。耐久力回復
カンダナ	薬品	香木。精神力回復

アイテムも呪文と同様、サンスクリット語で表現されている。通貨は〝ニシュカ〟と呼ばれる単位で表わされており、戦闘で勝ったときやダンジョンで見つけた宝箱などで手に入れられるぞ。

このゲームでは、耐久力が０になると戦闘に参加できず、精神力が０になると呪文が使えない。耐久力を回復するオサディや、精神力を回復するカンダナはよく使うアイテムだから覚えておきたいね。

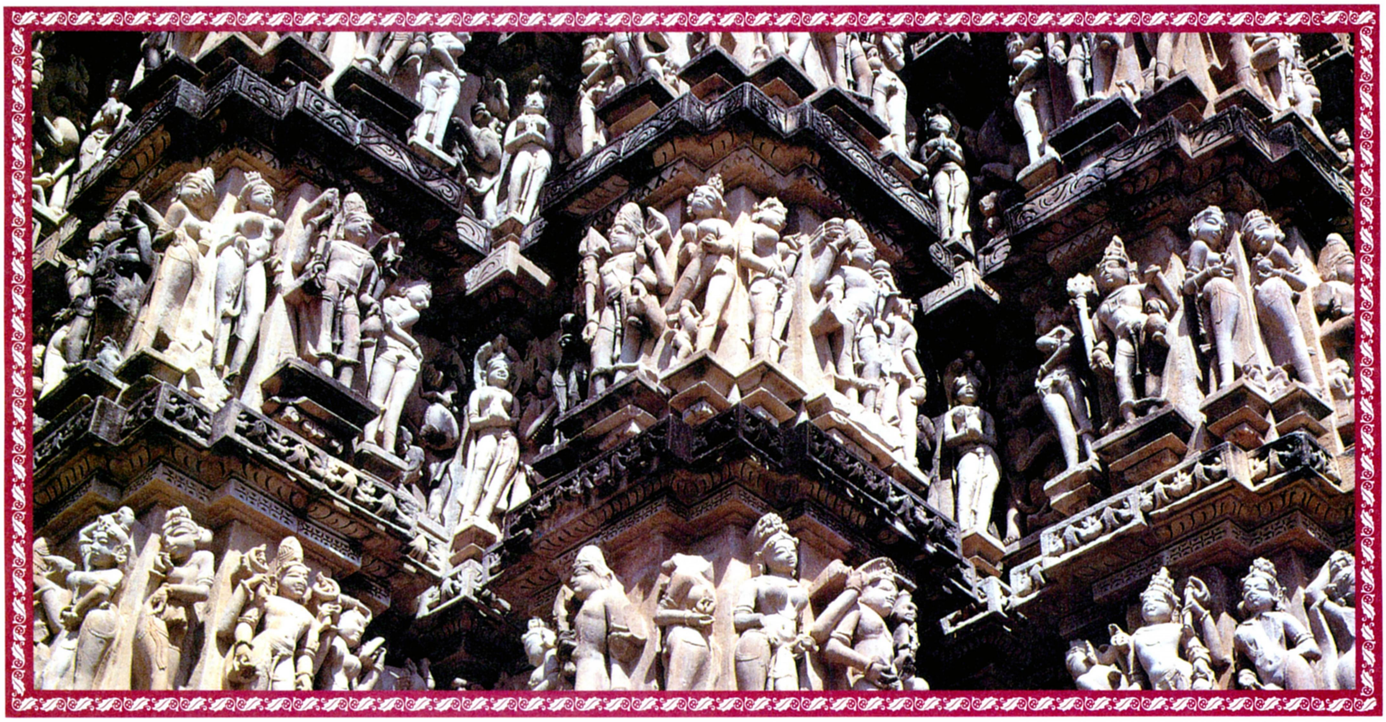

写真/ボンカラー・フォト エイジェンシー

目指すは、ランカー島だ!!

「第一の鍵はランカー島にある」というインドラ神の言葉に導かれた、パンチャーラの王女パディと、相棒のヴァーマナ、シャクマ。3人は、ランカー島に渡るための船を探すことになった。ヴァーマナの話では、タームラリプティから船が出るようだ。王宮から南に下り、カーシーの街を通り抜けた東南にタームラリプティがある。まずはカーシーへ向かえ。

カーシーではたくさんの情報を得られるぞ。とくにバラモン僧は、どこの街にいても適切な助言をしてくれるので、必ず話しかけておこう。カーシーの街を通り抜け、タームラリプティに着いたが、海に化け物が出るため船は出せないという。しかし酒場にいる人が、大切な情報を握っているようだ。金を要求されるが思い切って払おう。カーシーにいる、バイクワントという船長を紹介してくれるぞ。

カーシーでバイクワント船長に会うと、パディたちの仲間に加わって海の化け物を倒してくれるという。頼もしい仲間ができたぞ。というわけで、タームラリプティにあるバイクワントの船に乗るのだが……。船に乗ると海の化け物、大ダコが現われた。ランカーは目の前だ。必ず倒せ!!

バラモン僧助言

⬅バラモン僧は、ランカー島のことを言っている。バラモン僧は、いろいろなことを教えてくれるのだ。

⬆➡タームラリプティにいる酒場の客は、大切な情報を握っている。多少のお金はガマンして払うのだ。

船長が仲間になった

⬅船を出してくれる人は、このバイクワント船長だけだ。ランカー島から帰るまで、パーティーに加わっていてくれるぞ。

➡タームラリプティの港を出ると、海の前方が盛り上がって、化け物が現われた。かなりの大きさだぞ。

大ダコの出現

⬅なんと化け物の正体は大ダコだった。こいつを倒せば、ランカー島は目の前だ。

おトクな

『マハ・バラタ』攻略法 Yes、Noの選択が大切

このゲームでは、YesかNoかを選ぶ選択肢の場面がたくさん登場する。選択を間違えてストーリーが進まないなんてことはないけど、ときには重要な選択肢もある。実はこのゲームには、たくさんのサブシナリオが隠されていて、どこかでその選択肢を選ぶことによってサブシナリオに入れるのだ。

どうせ楽しむなら、ゲームにあるサブシナリオのすべてにチャレンジしたいよね。そこでキミに、アドバイスをしてあげよう。助けを求められたり、何かお願いをされた場合は、必ずそれに答えてあげること。それから、何に対しても好奇心を持つことだ。おかしなものや怪しいものは、必ず調べてみること。つまり、冒険者としての心を忘れちゃいけないってことだよね。

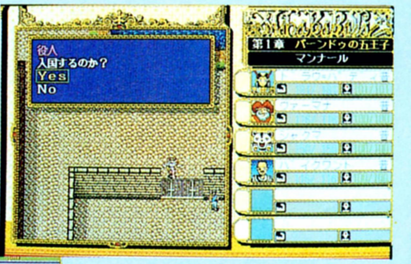

⬆このように、どちらを選んでもよい簡単な選択肢はところどころにあるぞ。

⬅タームラリプティでの場面。Yesを選ばなくては、いつまでも船を見つけられない。

黒太陽宮へ向かうのだぁ!!

大ダコを倒すと、船はランカー島のマンナールに着く。そこで、コロンボの国の王が行方不明だという話を聞く。５王子の行方不明と関係があるかも。島の真ん中にある黒太陽宮という建物が怪しいらしい。黒太陽宮へ行ってみよう。

黒太陽宮の中はスゴイ迷路だ。うまく進み、ひとつの部屋に入ると、３大悪魔のひとりであるラーク＝ダエーワがパディたちに襲いかかってきた。パディたちは全滅に追いやられるが、危機一髪というところで、悪魔は「また会おう」と消えてしまう。悪魔に襲われるなんて、これから何が起きるのか。

さらに奥に進むと、コロンボのパシミ王が監禁されているのを発見した!! すぐ脱出しよう……と思っていると、画面は切り替わり、パシミ王と一緒にコロンボに着いている。パシミ王はパディたちに解呪の鏡と、王家の短剣のふたつのごほうびをくれるぞ。ほうびを持ちコロンボの街を探検していると、なんと５王子の長兄、ユディシュティラを発見!!

なぜ悪魔が‥!!

パシミ王発見!

⬆やはり、黒太陽宮の中にコロンボの国王が監禁されていた。しかし、いったい誰が何の目的で……!?

➡パシミ王のごほうびが、ユディシュティラを見つけるきっかけになる。

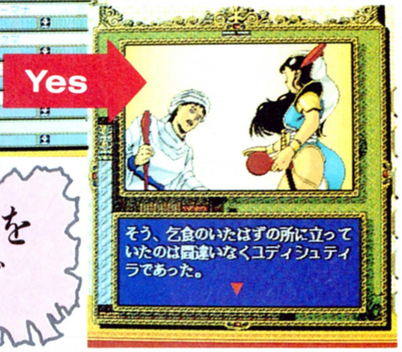

⬅⬇コロンボの街にいる乞食にお金をめぐむため、お金を取り出そうとしたとき、解呪の鏡に映った乞食の姿はユディシュティラだったのだ。

5王子のひとりを見つけたぞ

サブシナリオを探し出せ!!

ユディシュティラを見つけたあと、ランカー島にはサブシナリオがふたつも隠されているぞ。ひとつ目はコロンボの街で発生する。ユディシュティラ発見のあと、パシミ王と話してから宮殿を出ると、スリに王家の短剣を盗まれてしまう。ここで再び宮殿に戻り、パディのために用意されている部屋で寝ていると、パシミ王暗殺の疑惑をかけられるのだ。

ふたつ目のサブシナリオは、ランカー島の東側にあるパティカロアで発生する。困っているおじいさんを助けようとすると発生するぞ。ふたつとも楽しい内容だから、ぜひ、参加しておいてほしいな。

三國志III

当時、戦争でケガをした場合は、麻酔なしで手術をしていた。関羽なんてボードゲームをしながら治療したようだけど、これはさすがにやだね。みんなも、ケガは痛いからしないに限るぞ。

三大決戦の巻

三国志のおもしろさは、無数の英雄たちの人間関係や心理、また、その勢力関係などが挙げられる。とはいっても、本の中で一番盛り上がるのは、やはり万単位で繰り広げられた戦争シーンだろう。自分のひいきにしていた武将たちが死んじゃったりすると、より、話に夢中になってしまうものだ。

てなわけで、今回の徹底解剖は、三国志の中でも三大決戦といわれる、官渡、赤壁、五丈原を中心に戦場を取り上げてみよう。今までの『三國志』、『三國志Ⅱ』では、国と国がジグソーパズルのように密接していたため、プレーヤーが、ここは赤壁だ〜、と思い込んで戦うしかなかった。が、『三國志Ⅲ』になってからは、ちゃんとした戦場が設定されたので、以前よりも現実的な戦い方をすることができるようになった。

三国志関係の本を読んだことがある人は知っていると思うが、ゲーム中の戦場は、実際にある地形にかなり似ている。特に董卓が連合軍と戦った虎牢関なんかは、雰囲気的にもおすすめの戦場だ。とはいえ、戦場によってはルートがふたつあったりするため、一度も戦ったことのない場所もあるはず。今回はすべての戦場を取り上げたので、実際に自分で見てみよう。

この三大決戦だが、それぞれの場所で行なわれた戦いを簡単に説明しよう。まず、曹操にとって最大の決戦は官渡の戦いだ。このときの曹操は、荊州を攻撃するためには、袁紹に虚を突かれる可能性があり、袁紹が目の上のたんこぶ状態であった。よって、この戦いで袁紹を倒した曹操は、いよいよ勢力を拡大し、名門袁家は衰退していくという、まさに、両者の明暗を分けた戦いであったのだ。

次に赤壁だが、これは言うまでもなく、呉にとって最大に危機に陥った戦いである。敵は勢いにのる曹操20万。対して、孫権が周瑜に与えた兵は、わずか3万であった。呉が勝ったのは、まさに奇跡と言えるほどの戦いであった。

最後に五丈原の戦い、劉備にすべてを託された諸葛亮は、五丈原にて好敵手、司馬懿と対決。この戦いで諸葛亮は死に、また、念願の北伐もまた夢となる、まさに蜀にとって統一への望みが絶たれた戦いであったのだ。

というわけで、三国のファンならば誰でも楽しめる戦場だから、がっちり読んで参考にしてほしい。

曹操

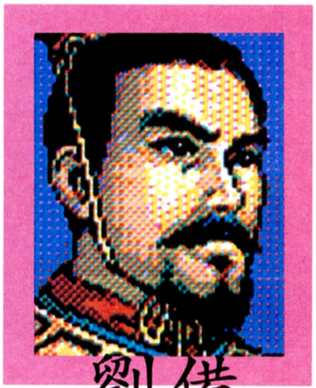
劉備

孫権

袁紹

■ジャンル/シミュレーション
■メーカー/光栄
■対応機種/PC-9801、X68000、FM TOWNS
■価　格/1万4800円〜1万7200円[税別]
■発 売 日/発売中

官渡

曹操と袁紹が争った場所だが、この官渡の戦いは曹操にはほとんど勝ち目のない戦いであった。というのも、袁紹は数十万の兵を保有する最大の勢力であったからだ。

袁紹は10万の兵を携えて鄴を出発。曹操は奇襲作戦を展開し、顔良、文醜といった武将を倒す。が、戦局は膠着状態になり、兵糧不足の曹操軍は撤退を余儀なくされることになる。ところが、敵将許攸が寝返り、袁紹軍の補給点である烏巣の情報を得るのだ。戦いに敗れた袁紹側の死者は８万人と伝えられ、袁紹自身、800騎の兵とともに逃げるという惨敗ぶりであった。

さて、このマップ、史実に忠実に戦うなら、北東から南に顔良を進め、袁紹自身は画面の中央で、西から東に河を渡らせよう。曹操は南に部隊を留め（実際は篭城)、兵糧を持っている敵の部隊を集中敵に攻撃する。さらに史実にするなら、200年の２月から10月まで戦争を長引かせるのも、通ならではの楽しみかただ。

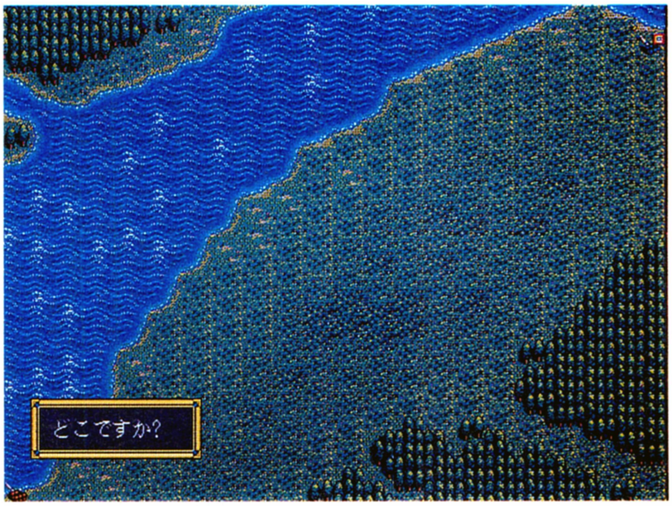

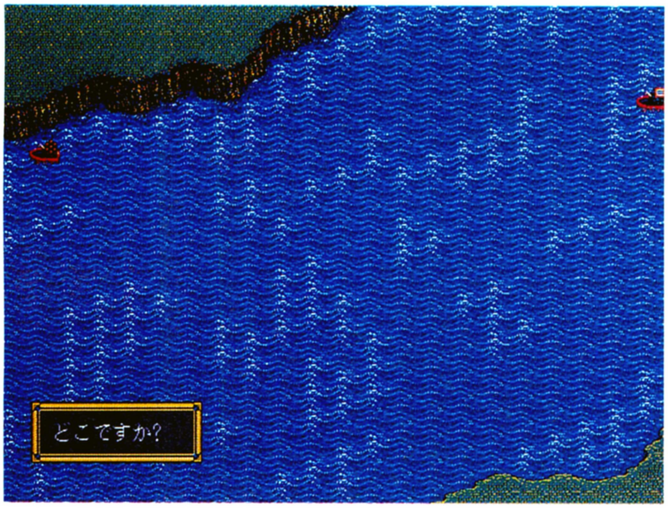

赤壁

208年。曹操は20万の大軍を率いて、烏林に進んだ。このとき、曹操から呉に通達されたのは、武装解除、すなわち降伏勧告である。というのも、袁紹を官渡で破り、最大の勢力となっていたからだ。

が、呉の周瑜は、曹操の誇る水軍は、実はにわか仕込みであること。また、遠征による疲れで、伝染病が蔓延していること、などを見抜いていた。そして、黄蓋の計略によって、たった３万の兵で曹操軍を破ったのである。

さ〜て、ゲーム中のマップだが、さすがに長江での戦場をすべて再現することができず、わずかな部分しか表示されていない。しかも、ヘックスのほとんどが河なので、ここはどのように戦ってもそれっぽくなるはず。強いて言うなら、呉は火計で攻撃するといいだろう。敵の船に火が付くと、まさに周瑜の気持ちになれるぞ。

また、ここは共同作戦のできるシステムを生かし、劉備と共同作戦を展開するのもいいだろう。

五丈原

234年、五度目の北伐を開始した諸葛亮だが、彼の健康状態は最悪であった。が、このことは、敵の司馬懿も天文を見て知っていたのだ。蜀軍10万は五丈原の麓に布陣し、持久戦にはいる。ところが８月、ついに諸葛亮は病に倒れ、この後、軍は撤退するのであった。

では、画面を見てほしい。下の方に山があり、その上に台地がある。蜀を担当したら、この山（旗盤山）の麓を抜け、台地の上で部隊を展開後、待機しよう。対する魏だが、ここも地形のすべてをフォローしていないため、とにかく画面上方で横に長く展開すること。

本来、画面の横を流れている渭水が、画面の上を右から左へと流れている。司馬懿は背水の陣を布き、諸葛亮と戦ったわけだから、とにかく、右上のあたりから台地を囲むように配置しよう。なお、諸葛亮は春に出発し、３ヵ月以上敵と対峙。８月に病死しているから、本格派野郎は戦いを延長させまくってみるのもいいだろう。

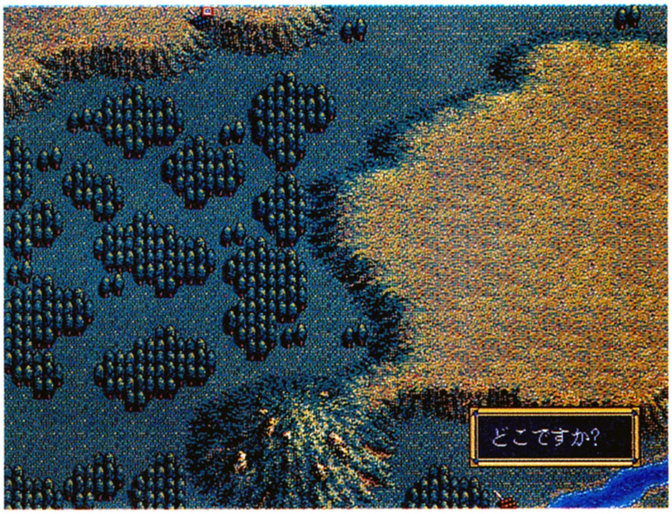

全戦場一覧表 (ちょっとした解説付き)

前のページでは三大決戦地を大きく紹介したが、ここではほかの戦場を簡単に書いていこう。ちなみに、戦場の数は全部で22もあり、うまくプレーしていかないとすべてを見ることはできない。たとえば、自国の領土と空白国の間にある戦場は、空白国が敵の領土となり、しかも、敵が攻めてくるか、逆に迎撃してくれないと、見ることができない。

また、董卓などは最初からいくつもの戦場を領土にしているので、これまた敵にわざと譲歩し、再度攻め直さないと見られないのだ。まあ、三国志野郎だったら、一度はすべての戦場で戦っておいたほうがいいだろう。

祁山

祁山はこの地域の重要な拠点のひとつ。諸葛亮は北伐の際、ここを制圧し、長安を後ろから攻撃しようというプランを立てていた。が、彼の死により、計画だけで終わっている。

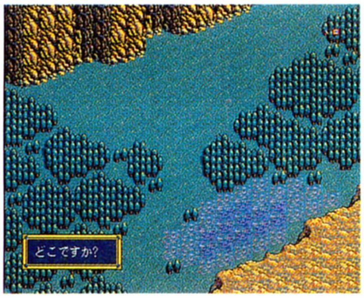

易京

袁紹が公孫瓚攻略に苦労した場所。ここはあらかじめ公孫瓚が厳重な防衛拠点としていたため、袁紹は何年も攻略することができなかった。なお、公孫瓚はここで自害している。

定陶

曹操と陶謙の争いによって、虚を突いた呂布が一時期、兗州を手に入れる。が、曹操は再び呂布を倒し、瓚州を取り戻すのだ。その際、ここで呂布を破っている(195年)。

狄道

諸葛亮の後を継いだ姜維が、何度か魏を破った戦場である。254年には徐質、255年には王経を撃破しているのだ。ここは、涼州へのルートを遮断することができる要地。

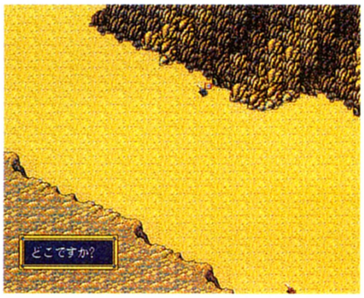

白狼山

官渡の戦いによって大打撃を受けた袁家であったが、それでもまだその勢力は侮り難いものがあった。207年、曹操が袁家を潰すべく進軍し、烏桓軍と戦ったのがここ。

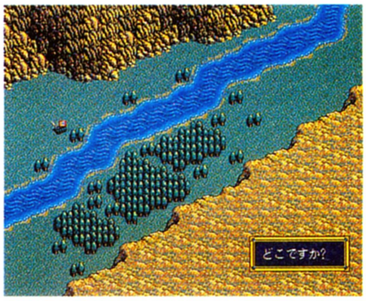

西塞山

孫策が劉勳と黄祖を打ち破った場所。詳しく書くと、敗走した劉勳がこの地に逃げ、黄祖に援軍を求めた。孫策はこの戦いで戦利品を手に入れ、より力をつけていったのだ。

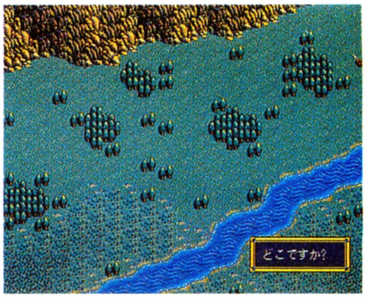

界橋

袁紹と公孫瓚が激戦を繰り広げた場所。この戦いで公孫瓚は大打撃を受け、幽州まで撤退せざるを得なくなった。公孫瓚の騎馬隊が弩隊の前に倒れたのは、長篠の戦いのよう。

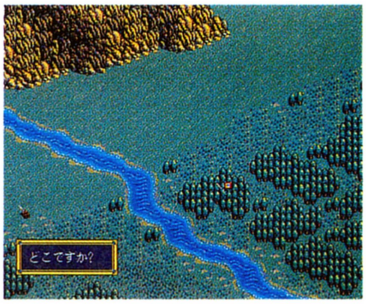

街亭

祁山を得た諸葛亮が、前線部隊を進ませた場所。馬謖が大失態を犯した土地、といったほうがわかるかな。1次北伐は、この馬謖の命令無視によって失敗しているのだ。

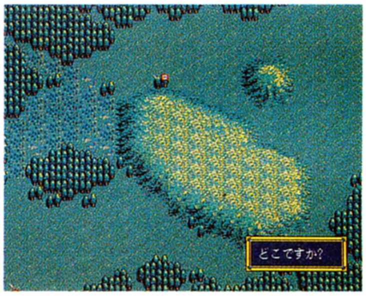

淮陰

荀彧の計略によって、劉備と袁術が戦い、その虚を突いて呂布が劉備の城を奪った。この時、劉備と袁術が戦ったのが、この淮陰である。奪われたのは、張飛のいた下邳城。

長坂

劉表のもとから、劉備は彼を慕う民とともに、曹操から逃げていた。が、そのために進行は極めて遅く、両軍はここで対決した。張飛が単身で、魏軍を止めた。

合肥

呉の都である建業から近い場所だが、呉は最後まで魏からこの地を取ることはできなかった。知ってのとおり、最初に攻めたのは赤壁の戦い直後だ。

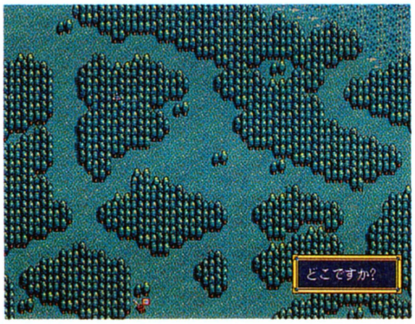

濡須口

孫権は魏の侵攻に対し、この場所に城を作って守りを固めた。曹操に、「あんな息子を持ちたい」と思わせるほど、孫権は善戦し、この場所を死守した。

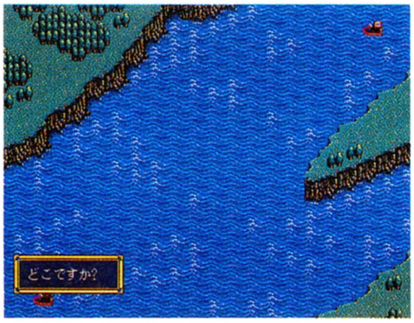

函谷関

虎牢関が洛陽を守る東の関ならば、西を守っているのがこの函谷関。もともと、黄巾賊の攻撃を防ぐために作られた、8つの関のうちのひとつである。

壺関

これまた洛陽の北にある関で、曹操が高幹を破った場所として有名。当初、楽進と李典に攻撃をさせたが失敗。曹操自らが、3ヵ月かかって攻略した。

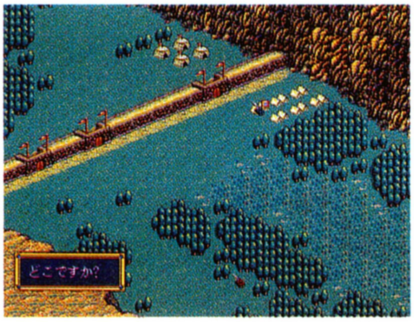

夷陵

関羽の弔い合戦で大軍となって押し寄せた蜀軍を、呉の陸遜が破ったのがここ。陸遜の冷静な行動により、蜀軍は徹底的に負けてしまう。劉備最後の負け戦。

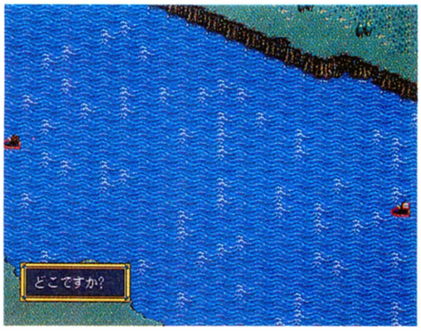

涪城

劉璋が張魯の攻撃を防ぐため、劉備を迎え入れた。その際、両者が対面したのがここ。この後、劉備は張魯ではなく、劉璋を倒して蜀を手に入れる。

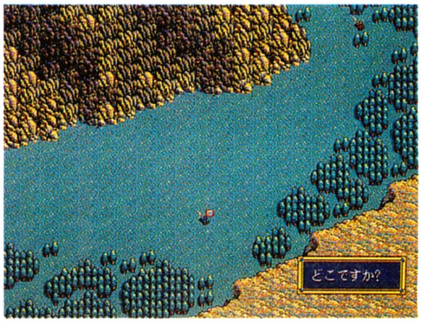

虎牢関

洛陽の東にある防衛地点。董卓は連合軍の攻撃をよく食い止めるものの、さすがの呂布も劉備、関羽、張飛、らの攻撃には耐えられず、撤退(遷都)する。

武関

連合軍の攻撃を避けるために、董卓は長安に遷都したわけだが、この武関はその長安の南を守った関である。つまり、荊州からの攻撃を防ぐためのものだ。

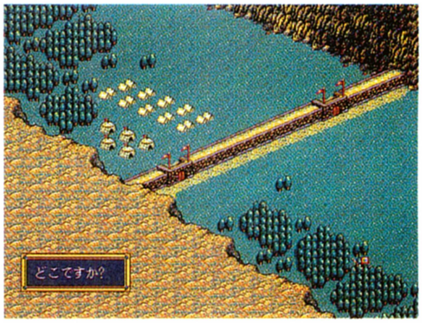

陽平関

蜀を得た劉備が、曹操を攻略するための要地のひとつ。漢中を攻撃するにはこの土地を得なければならない。曹操自ら守るものの、結局、劉備に落とされた。

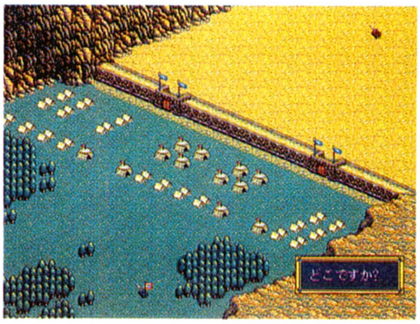

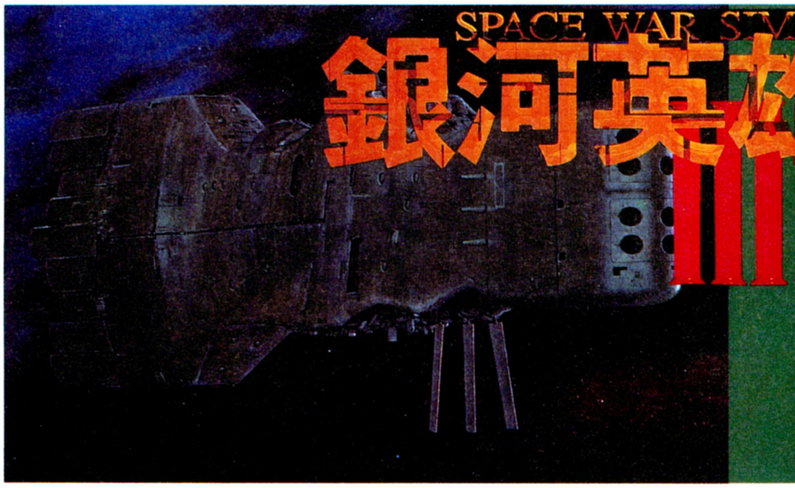

SPACE WAR SIMULATION 銀河英雄伝説Ⅲ

少々てこずりながらも、前号でめでたく通常マップの攻略は終了した。今回は今までとはちょっと趣向を変えて、シナリオ紹介や、とてもためになる表を載せてしまおう。はっきり言って、攻撃力表と防御力表は超便利。これさえあれば勝利は間違いなしだ。さあ、このふたつの表を片手に連戦連勝を飾ろうぜ!!

『銀英伝Ⅲ』をより楽しく遊ぶために……

原作に即して遊ぼう

原作があるのだから、やはり原作に即したプレーをしたい。たとえば原作では、ラインハルトが陣頭に立って戦った戦いは非常に少ない。だから、帝国でプレーする場合は、ラインハルトをあまり使わないようにして、ミッターマイヤーやロイエンタールなどの提督を中心に使うのだ。

それから帝国でも同盟でも、戦闘ではたとえ旗艦がわかっても、集中攻撃はしないように。確かにこうすれば戦闘は早く終結する。しかし原作において、ヤンやラインハルトがそんな戦い方をしたか? やはり原作のように、挟撃したり背後を突くなどの戦術を駆使して美しく戦おう。

原作に即してプレーすると、制約が多くて困ってしまう。しかし、こうして遊んでこそ、真の銀英伝が見えてくるはずだ!!

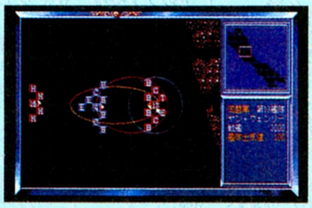

☗原作のごとく敵を挟撃したり、誘い込んだりして、華麗かつ合理的に戦うのだ。

ハンデをつけるべし

『銀英伝Ⅲ』の思考ルーチンはなかなか強力なものだが、それでもコンピューターを相手に戦っていると、どうしても物足りなく感じることってあるよね。そんなときは、わざとハンデをつけてプレーしてみるのもまた一興だ。

たとえば、占領すると莫大な経済力が敵国に流れてしまうフェザーン。この中立星系をあえて占領し、敵の国力を増加させてプレーするのだ。こうすると、一時的に資金が敵国に流れ込むのとは違い、敵国の経済力が大幅アップするので、毎ターンごとに敵は多くの艦船を生産できるのだ。どう、戦いごたえありそうでワクワクしちゃうでしょ。また、これでも物足りないツワモノは、戦闘に投入する艦隊数を制限して戦う、なんてのはいかがかな。

☗ガーン、ハンデをつけて戦ったら、こんなにやられてしまった。チキショー。

シナリオで遊ぼう

3つもシナリオがあるのだから、コレで遊ばないテはないよね。各シナリオには、帝国と同盟のマップ勢力が違うということと、初めから艦隊が配置されている、という特徴がある。それからシナリオによっては、通常のシナリオには登場しないメルカッツが登場する。このキャラはもともと帝国の提督だったが、やがて同盟に身を寄せ、ゲスト提督として活躍した提督。この提督が登場するシナリオは、"ラグナロックの戦い"と"バーミリオンの戦い"だ。一度は見る価値はあるぞ。

シナリオによっては、イゼルローンが同盟だったり、キルヒアイスがすでに死んでいたりと、いろんな状況がある。これらの内容については、次の見開きページで詳しく紹介しているので、そっちも見てね。

☗通常マップのほかに、入っているマップは3つ。どれで遊ぶか迷っちゃうよね。

対戦プレーだ

コンピューターを相手に戦っても十分おもしろいが、やっぱり対戦のおもしろさにはかなわない。人間が相手なのだから、隙があるのは当たり前。駆け引きはゲームの中にとどまらず、だましたり脅したりとゲーム外まで及ぶのだ。この醍醐味を一度味わったら、ハマりまくること間違いなしだぞ!!

1対1で帝国と同盟に分かれて対戦するのもいいが、3人ぐらいでひとつの国を分担して遊ぶのもなかなかおもしろい。ジャンケンなどで提督ドラフトをして、あとは協同するなり、個人プレーに走るなりしてプレーすれば、ゲームはおもいっきり盛り上がるのだ。友達を呼んでワイワイ騒ぎながらプレーすれば、銀英伝のおもしろさは何倍にもなるぞ。やっぱり対戦でしょ。

☗対戦はスゴクおもしろい。コンピューターだけでなく、たまには人と遊ぼう。

■ジャンル/シミュレーション
■メーカー/ボーステック
■対応機種/PC-9801
■価　格/1万2800円[税別]
■発 売 日/発売中

非常に役立つ3大データ大紹介

これさえあれば戦闘は無敵だ!!

戦闘中にどの武器を使うかで悩むことって結構あるよね。そこで、防御力と攻撃力の簡単早見表を用意してみた。とにかくいろいろ説明しなければならないので、さっそく説明するとしよう。

肝心の表の見方だが、防御力表に関しては一目瞭然だよね。前方、側方、後方の防御力値の比率は右下にあるとおりだ。戦艦で考えた場合、前方の防御力は側方よりも約1.5倍高いんだな、くらいの気持ちで覚えておこう。

前述の防御力の表よりもちょっとやっかいなのが、攻撃力の表。この表は、前方に敵を捉えたものとして作ってある。表中のパーセントとは、最大射程距離に対する敵距離の値。たとえば中性子ビームの欄を見ると、75パーセントのところが一番攻撃力が高いよね。要するに、敵を最大射程距離範囲の75パーセントの距離で捉えれば最高の攻撃力が得られるってわけ。戦闘中には攻撃範囲が表示されるから、中性子ビームで戦うときは、半分よりチョイ前に敵を置いて戦えば、高い攻撃力を得られるぞ。

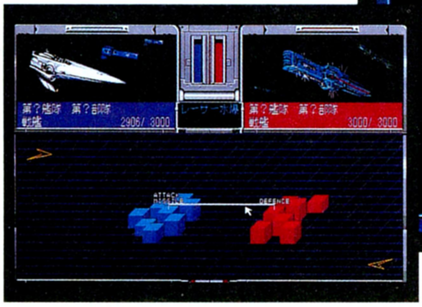

⬇攻撃も大事だけど、その前にしなければならないのが、敵をこちらの最適攻撃距離に誘導すること。引きつけて一気に撃て!!

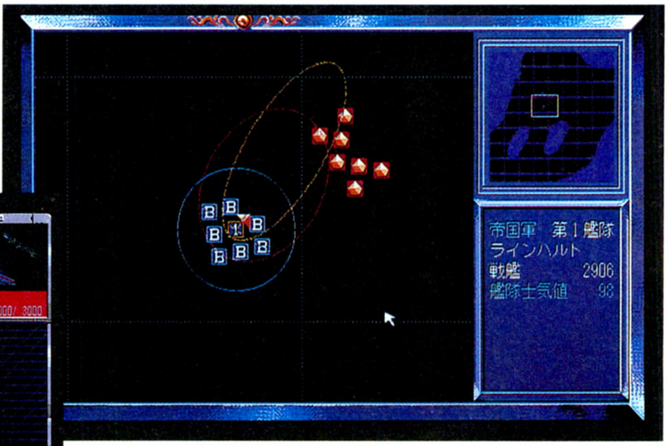

⬆ミサイルとビームの両方の射程距離に入っているけど、どっちの武器で攻撃しようかな。そんなときはこのページの表を参照すればばっちりだ。

防御力比率表

艦船名	前方	側方	後方
戦艦	131	90	69
高速戦艦	120	80	60
巡航艦	114	75	56
攻撃空母	262	181	138
駆逐艦(帝国)	108	70	52
駆逐艦(同盟)	105	68	51
輸送艦	79	54	41
工作艦	75	56	45

距離別破壊力一覧表

	兵器名	0%	25%	50%	75%	100%
レーザー	中性子ビーム	12	36	72	120	108
	光子砲	18	36	54	90	81
	中性子砲	15	30	45	60	60
	レールガン	21	28	33	35	37
ミサイル	レーザー水爆	90	180	240	300	270
	中性子ミサイル	75	150	225	275	250
	光子ミサイル	20	40	50	50	48
	中性子弾	60	100	180	200	200
	光子魚雷	56	84	140	140	133
戦闘機	ワルキューレ	40	40	40	36	32
	スパルタニアン	50	50	50	45	40

エラけりゃ強い!? レベル階級対応表

惑星を占領したり、戦闘で敵を撃破すれば経験値をもらえ、各提督は成長していく。さらに経験を重ね、レベルを上げていくと、その提督は階級が上がって、率いることのできる部隊数が増えるのだ。多少能力が低くても、たくさんの艦船を扱えれば、戦闘でかなりの活躍ができるぞ。『銀英伝Ⅲ』では、キャラは自分の階級に対応した一定の経験値を貯めるごとにレベルアップしていく。そしてレベルが一定値に達すると、今度は階級が上がる。経験値と階級に関してはややこしいので、ひと目でわかるように右にまとめてみた。ちなみに、レベルアップ時に能力が上がることもあるが、これはランダムなので、運を天にまかせるしかないぞ。

⬆やったー、レベルが上がったぞ!! それにしても元帥までの道のりは遠いなあ。

	階級	レベル	レベルアップ必要経験値	艦隊数
提督	元帥	39〜	60000	10
	上級大将	34〜38	50000	9
	大将	29〜33	40000	8
	中将	24〜28	20000	7
	少将	20〜23	10000	6
	准将	16〜19	8000	5
副官	大佐	12〜15	7000	
	中佐	8〜11	6000	
	少佐	6〜7	4500	
	大尉	4〜5	4000	
	中尉	2〜3	3500	
	少尉	0〜1	3000	

※同盟には上級大将はないので、大将のままとなる

ドドーンと4大マップを大紹介だ!!

初心者にオススメ、通常マップ

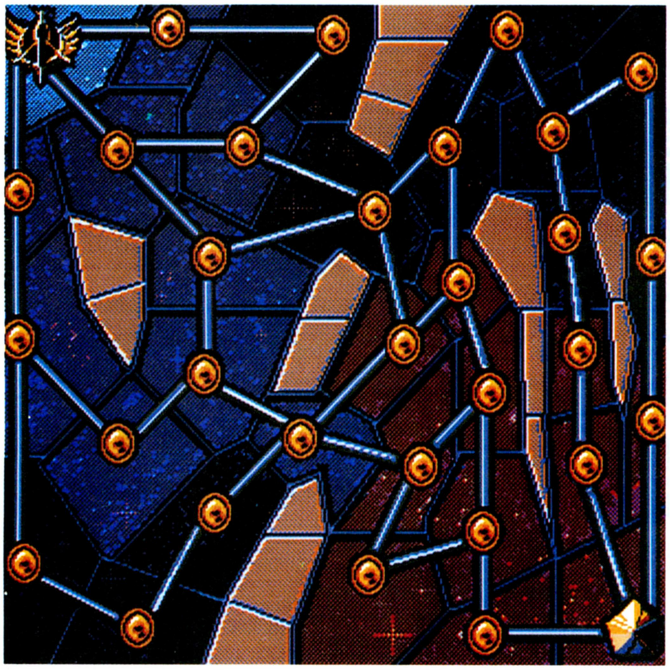

ゲームをスタートさせると、通常はこのシナリオが始まる。自由度は非常に高く、難易度もそれほど高いわけでもないので、練習気分でプレーするには持ってこいのシナリオだ。このシナリオについては、今までじっくり解説してきたから、読者のみんなはよくわかっているよね。

帝国には有能な人材が多く、さらにイゼルローン要塞を擁しているので、同盟に比べるとやや有利。このマップを初めて遊ぶ人は、帝国側でプレーをすることをオススメするぞ。ラインハルト、ミッターマイヤー、ロイエンタール、そしてキルヒアイスを中心に戦えば、難なく勝利できる。ゲーム開始時にイゼルローンに艦隊を駐留させないと、敵に奪われる可能性があるので、注意しよう。

同盟は帝国と違って、優秀な提督は少ない。もちろん、プレーヤーはヤンを使ってプレーしたいところだが、このマップでは准将と階級が低い。だから、扱える艦隊数も少ないんだ。戦闘に臨む際には、アッテンボローやビュコックと戦おう。初めのうちは兵力増強に努め、艦隊が整ったら、イゼルローンを奪取しに行こう。

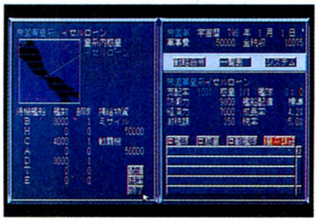

☗このマップに限らず、イゼルローン要塞とフェザーンは重要な星系なのだ!!

同盟ピンチ、アムリッツァの戦い

これから紹介する3つのシナリオは、どれも初めから提督が配置されている。このアムリッツァの戦いは、イゼルローン要塞を占領し、勢いづいた同盟軍が帝国領へ侵攻するが、逆にラインハルトの策略によって包囲されてしまう、というシナリオだ。

実際のところ、ゲーム開始は2ターン目からと考えたほうがよい。なぜなら、ゲーム開始時にマップ上に配置されている艦隊には、すでにコマンドが出ていて、1ターン目を終了すると、各艦隊が動きまわり、原作でのアムリッツァ会戦と同じ配置になるのだ。だから、1ターン目はオープニングだと思って眺めてしまおう。

同盟が包囲されて幕が開けるこの戦いは、帝国側が優位だということは間違いない。同盟は、1ターン目に各艦隊に出されているコマンドをキャンセルし、新しい命令を出してやれば、帝国に包囲されても、被害は最小限に抑えることができるぞ。

帝国でのプレーは艦隊数、人材、布陣とどれを見ても有利なので、気楽に攻めよう。ウマクいけば、ゲーム序盤でたくさんの同盟提督を葬り去ることができるぞ。

☗ゲーム開始直後に、いきなり戦闘になる。なんとしても包囲網は突破するぞ。

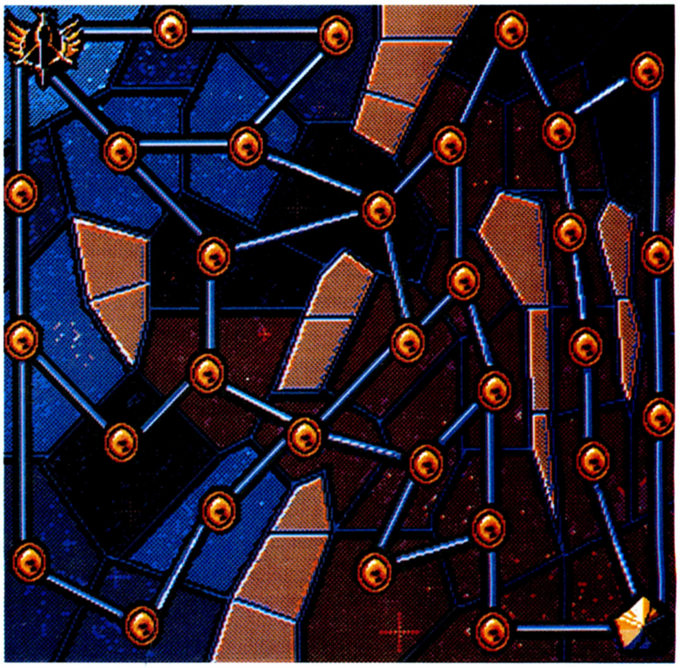

2正面作戦？　ラグナロックの戦い

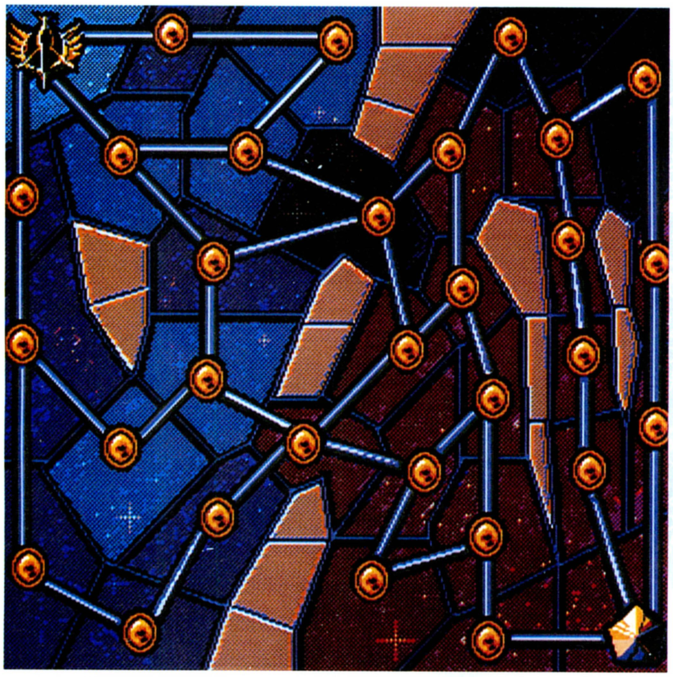

帝国と同盟を結ぶイゼルローンとフェザーン。ヤンによってイゼルローンを陥落させられた帝国は、奪回を試みるが失敗に終わってしまう。そこで、イゼルローン攻略が難しいと見たラインハルトは、イゼルローンにダミーの艦隊を送り、同盟が気を引かれているうちに今まで不可侵とされてきたフェザーンを占領してしまうのだった。

このシナリオは前に紹介したシナリオと同じで、敵国は先手をとっている。シナリオ上、フェザーンを占領して経済力が敵国に流れてしまうのはしょうがないが、これでイゼルローンにこだわらなくても同盟領に侵攻できるので、今までのようにイゼルローンに固執する必要はない。今後はフェザーンを使って、同盟領に侵攻しよう。ただ、キルヒアイスが戦死しているのが残念かもしれないね。

逆に同盟は、イゼルローン側だけでなく、フェザーン側にも帝国侵入に備えて戦力をさかなければならない。しかも、ウランフ、ボロディンといった有能な提督がこの時期には死んでいる。今後はヤン、アッテンボロー、フィッシャーなどを活用して戦おう。この逆境をはねのけることができるかな。

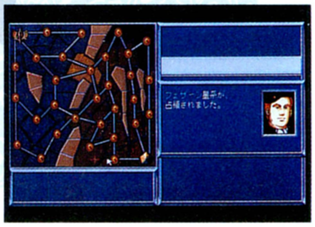

⬆ゲゲッ、フェザーンが占領されてしまった。経済力がアップするからいいか。

帝国優勢、バーミリオンの戦い

全シナリオ中、帝国と同盟の勢力比の差が最も大きいシナリオ。帝国が同盟の主星系バーラト目前まで侵攻した、バーミリオン会戦を再現したシナリオだ。

マップを見ると、全部とは言わないまでも、かなりの星系を帝国が掌握している。しかも、帝国の艦隊は敵主星系を目前にしており、艦隊数は同盟の5個に対し、帝国のそれは12個と倍以上も違う。これらの状況をみると、同盟が衰退していくさまを見るシナリオといっても過言ではないはず。

帝国でプレーする場合は、よっぽどのヘマをやらない限り負けることはない。完全を喫するなら、中立星系を占領してから同盟主星系バーラトに侵攻していけば、間違いなく勝てるはずだ。

一方、厳しいのが同盟。艦隊は5個しかないわ、掌握している惑星もたったの8つしかないわと、もう負け寸前といった感じ。まずやったほうがいいのが、カールセンやモートンの艦隊を解散させること。そうしたら、有能なビュコックやメルカッツを出撃させよう。これで少しは戦闘がラクになるかも。はっきり言って、同盟でこのマップを勝つのは容易じゃないぞ。

⬆このシナリオでは、メルカッツをぜひとも使用したい。シブイキャラだよな。

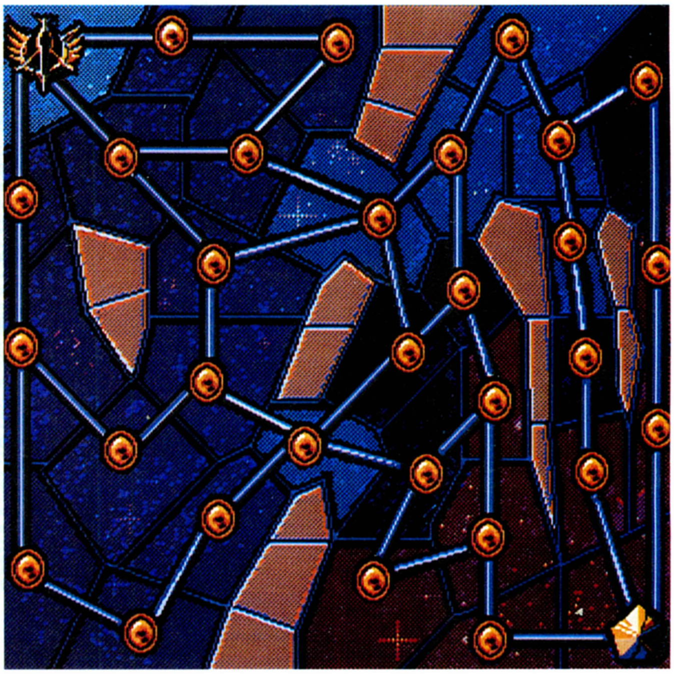

これらのマップを攻略し、銀河の覇者となれ!!

ティラム バラム

ホラーウエスタンRPGという、独特のムードがカッコイイ『ティラム バラム』。誘拐されたクリスを助け出すべく、フレッドたちは行動を開始した。しかし、新たな敵が次々と襲いかかってくる！　敵に奪われた父の形見の拳銃も取り戻せないままだ。戦いの中で繰り返される別れと出会い。この戦いの行く手には、はたして何が待つのか？

ふたり組を追い、ケイプバスへ

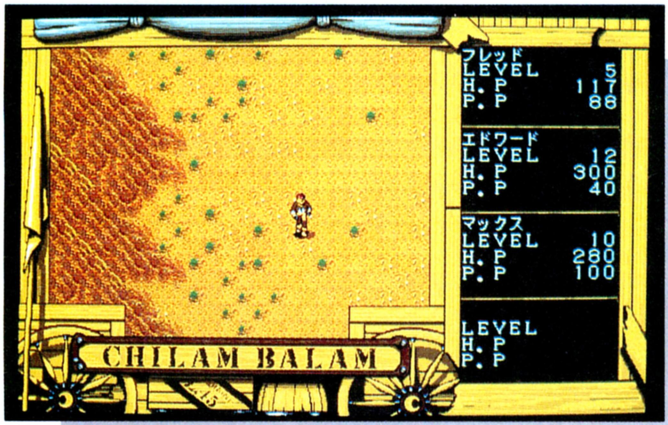

⬆ケイプバスへ向かって旅は進む。早くクリスを助けなければ。あせるフレッドの前に現われる異形の者たち。こいつらと戦って経験を積むのも大事な目的だぞ。

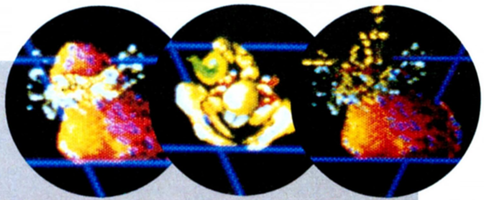

襲いかかるモンスターたち!

この物語の主人公は、若きガンマンのフレッド。失踪中の父、ニコラスの行方を調べている彼が陰謀に巻き込まれたのは、ガールフレンドのクリスが誘拐されたことがきっかけだった。誘拐犯は、クリスと引き換えにニコラスの形見の旧式拳銃を要求。フレッドはクリスを救うべく、兄貴分のマックスと、インディオの血を引く古物商兼賞金稼ぎのエドワードの3人で行動を開始した。

だが、フレッドは誘拐実行犯である無法者ふたり組の計略に引っかかって拳銃をだまし取られ、さらに、拳銃の引き渡し場所であるセッドシティの町に置き去りにされてしまったのだ。しかし、ここでくじけてはいられない。まずはセッドシティで情報収集だ。

実行犯ふたり組の行方は、酒場のバルコニーにたたずむ女の人が知っているぞ。なんとヤツらは、彼女に一緒にケイプバスまで行かないか、と誘っていたのだ。これでヤツらの行方を突き止めたぞ!!

故郷の村の南にあるセッドシティ、そこから、さらに南のケイプバスに向かって旅は続く。それにしても、予想以上の長旅になりそうだ。また、旅を再開したはいいものの、バケモノどもの攻撃がだんだんキツくなってくるのには閉口だ。でも、ここで後には引けない。セッドシティの町で仕入れた回復用アイテムを駆使して、ケイプバスへと急ぐとしよう。町に着いたら酒場へ直行。あのふたり組のことだ。きっと酒場で気勢をあげているに違いないぞ。

案の定、連中は酒場でくつろいでいた。このヤロウ、と思う気持ちを抑えて、とりあえずは穏やかに拳銃を返してくれ、と話しかけよう。でもこいつらは、そんなモノ知らないね、とつっぱねてくるぞ。これは話してわかる相手じゃない。戦いだ！　このふたり組、以前の決闘のときとはうって変わってなかなかしぶとい。でも負けるわけにはいかないぞ。旅の間に鍛えた腕を見せてやるのだ！

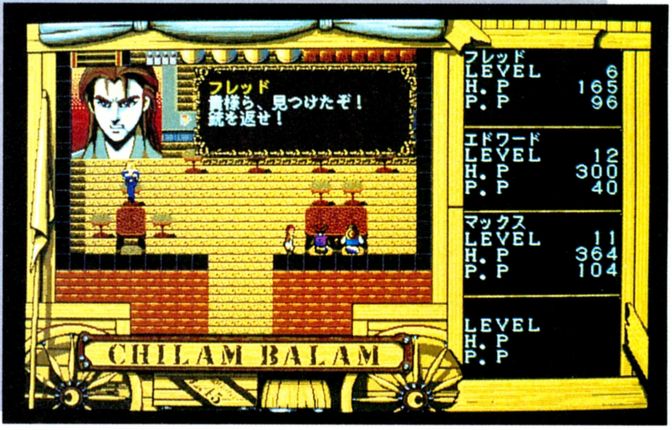

⬆ふたり組との戦いだ！　しかし、決闘のときはあーんなに弱かったのに、なんでいきなりこんなに強いんだろう？　モンスター退治をさぼっていると歯が立たないぞ。

■ジャンル/ロールプレイング　■対応機種/PC-9801VX以降
■メーカー/ライト スタッフ　■価　格/9800円[税別]　■発 売 日/発売中

拳銃を追い、さらに南へと旅は続く

再びセッドシティへ

ふたり組を倒したはいいものの、連中の死体を探っても、拳銃は出てこなかった。クリスの居場所もわからないままだ。途方に暮れていたら、「フレッド！」と聞き慣れた声がする。クリスだ！　それにしても、いきなり「なんでもっと早く助けにこなかったのよ！」と怒鳴るのにはマイったよなあ。まあ無事だったからよしとしようか。

クリスはふたり組がこれからどこに行こうとしていたか、ちゃんと聞き出していた。それによると、連中はセッドシティに戻って拳銃を取引相手に渡すつもりだったらしい。でも、取引はこれからのはずなのに、死体からは拳銃は見あたらない。この謎を解くためにも、情報収集してみよう。

すると、ふたり組が目つきの悪い男に拳銃を渡していたことがわかる。その男がセッドシティに拳銃を持っていったに違いない。よし、後を追うぞ！

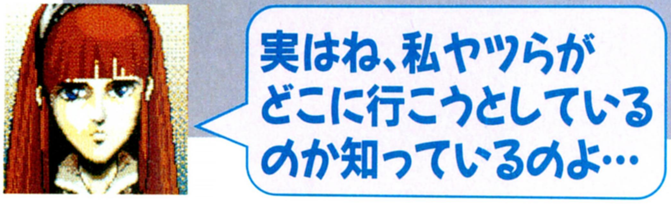

さて、ここで問題になるのがクリスだ。西部の男としては、どんな危険な目にあうかわからない旅に、か弱いかどうかはさておき、女性を連れていくわけにはいかない、と思ってしまうのだ。でもクリスは、拳銃が奪われてしまったのは自分のせいでもあるからと、一緒に行くと言って聞かない。まあ、彼女もデリンジャーを使わせれば充分戦力になるし、足手まといにはならないだろう。とりあえず、一緒に旅を続けるとしよう。

ケイプバスから、今度は北に戻ってセッドシティだ。久しぶりに故郷の村の近くに来たことでもあるし、ちょっと里帰りを兼ねて村へ帰ってもイイぞ。村にはこのあたり唯一のガンショップがあって、銃の改造をしてもらえる。手持ちの武器を強化しておくのもいいだろう。この先、戦いはますます厳しくなるからね。準備を整えたら、いよいよセッドシティの酒場に乗り込むぞ。そこに待っているのは、いったい誰だろうか？

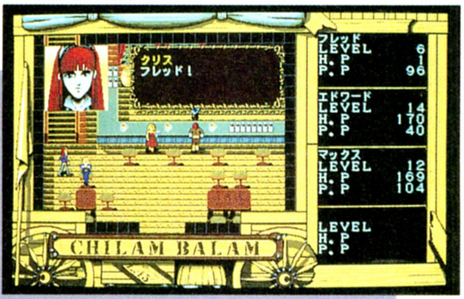

⬆クリスだ！　どうやら無事のようだ。ちょっと安心しちゃうよね。クリスはちゃんと情報収集もしていたぞ。

マックスの過去

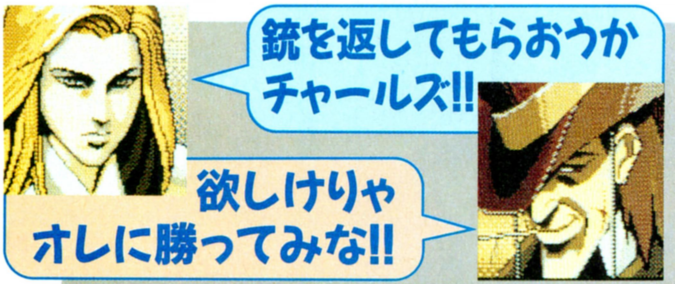

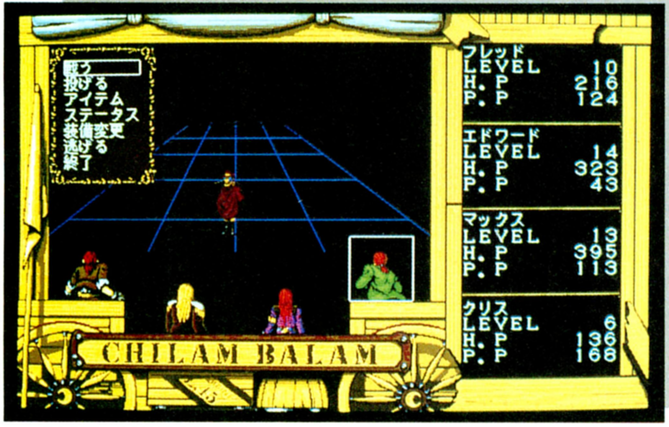

⬆マックスの昔の兄貴分、チャールズとの対決だ。これがまた強い！　しかもチャールズは探し求める旧式拳銃を持っていないのだ。いったい、父の形見の品はどこに……。

酒場でフレッドたちを待っていたのは、帽子を目深にかぶった人相の悪い男。こういうタイプとはお近づきになりたくないなー、と思っていると、いきなりマックスが男に話しかけるぞ。この男、マックスの昔の知り合いのようだ。それにしてはふたりのかわす言葉には懐かしさのかけらもなく、険悪な雰囲気。マックスは男に、「チャールズ、拳銃を渡せ！」と迫るが、男はノラクラした返事を返すだけ。これでは交渉の余地はない。戦闘開始だ！　チャールズと呼ばれた男は、先のふたり組に比べても格段に強い。旅の間に経験を積んでいるとはいえ、油断していると痛い目にあう。パーティー全員で力を合わせ乗り切るしかない！

なんとかチャールズを倒すと、いきなりマックスは、チャールズの死体を探り始める。死体を調べながらマックスは、チャールズとの関係を話してくれるぞ。なんでもこの男は、昔、マックスがもっと危ない仕事に手を出していたころの兄貴分だったとか。

チャールズの死体からも拳銃は発見されなかった。その代わり出てきたのは、〝JEMS〟と書かれた１枚の紙片。これはチャールズ一味が使っている暗号で、〝南〟を意味する。そう、拳銃はさらに南に運ばれてしまった可能性が高いということだ。こうなったら、とことんまで追いかけるしかないな。

⬆チャールズの死体から発見された紙片。この暗号は〝南〟という意味なんだって。

テキサスへの旅の始まり

南軍の勇士登場！

故郷の村のあるニューメキシコ州から、さらに南部のテキサス州に向けて旅は進む。といっても、テキサスまで徒歩で行くのは、ちょっと無理だ。ケイプバスに貸し馬屋があったから、そこで馬を借りよう。だが、そう思って貸し馬屋に行っても、こっちの足もとを見ているのか、親父が馬を貸してくれない。仕方がないから、とりあえずこの町の酒場に行って、親父を説得できそうな人物を探そう。

酒場では、ひとりの大男がハデに飲んだくれている。でも、フレッドにはこの人物に心当たりがあるんだよね。そう、この人は、父ニコラスの友人で、かつては南軍の騎兵大尉として勇名を轟かせ、ゲリラとしても活躍したリチャード・バウじゃないか！　彼だったら、協力してくれるに違いない。さっそく話しかけてみよう。

最初は、「うるせえ、あっちへ行け！」としか言ってくれないが、フレッドが、自分はニコラス・アンダーソンの息子だ、と自己紹介すると、たちまち心を開いてくれる。なにしろ、オイオイ泣き出しちゃうんだから。まあ、かつての親友の息子が、立派になって現われたんだから、うれしかったんだろうね。リチャードにこれまでのことを説明すると、「よし、オレも一緒に行くぜ、貸し馬屋のことも任せておけ」と頼もしい言葉が返ってくる。しかしここで問題が出てくる。そう、クリスだ。リチャードも、こんな危険な旅に女性が同行するのは反対だと言う。やはり、クリスには村に帰ってもらおう。でも、おとなしく言うことを聞いてくれるかどうか……。

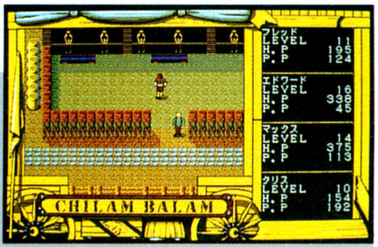

⬅ケイプバスの貸し馬屋。ここの親父はなかなかガンコなのだ。

そうかい！
おまえがニコラスの!!

人物ファイル

リチャード・バウ

フレッドの父の友人で、元南軍騎兵大尉。大酒飲みの泣き上戸だが、ライフルの腕は確か。

マックス死す

リチャードに言われてフレッドは、クリスを説得すべく酒場の外に。クリスは最初、何を言っているのかわからない、といった顔をしていたけど、繰り返し、「……ここでオレたちと別れて村へ帰れ」と説得すると、「もういいわよ！」という言葉を残し、身を翻して立ち去ってしまう。まあ、これでいいさ、と自分を慰めて酒場に戻ろう。するとリチャードが、ようやくパーティーに入ってくれるぞ。彼が入ってくれれば百人力だ。さあ、テキサスに向かうべく、貸し馬屋の親父を説得しよう。

最初は馬を貸してくれなかった貸し馬屋の親父も、リチャードの熱の入った説得に、「今のアンタなら信用できるぜ。目に、北軍相手に戦っていたときの光が戻っているからな」なんて言葉と共に、4頭の馬を貸し出してくれる。いよいよテキサスに向かって出発だ！

ケイプバスの町を出てまる1日馬を走らせた夕暮れ時、フレッドたちは不気味なローブをまとった一行に取り囲まれてしまう。マックスが叫ぶ。「あれは、ニコラスとの最後の仕事となった、古物輸送のときに襲ってきた連中だ！　着ていたローブが同じだぜ！」。無言のままフレッドたちを取り囲む人影。そして1本の矢が放たれる！　矢に当たったのは、マックスだ!! ドサッという音を立て、馬から落ちるマックス。急所ははずれていたのに……。きっと矢に、即効性の毒物が塗られているんだろう。でも、彼がこんなにあっけなく死んでしまうなんて……。しかし、悲しんでいるヒマはない。不気味な一行は、まだまわりをグルっと取り囲んでいるのだ。このままでは、全員殺されてしまう！

そう思ったとき、崖の上からまたもや1本の矢が飛んでくる。しかし、狙いはフレッドたちじゃない。味方だ！　ローブの連中は予期せぬ敵におびえたのか、退却していくぞ。助かったんだ!!

⬆忍び寄る影、そこから発せられる悪意……。コイツらが父を襲った犯人なのか。狙いはいったい!?　そんなことを考えていると、マックスがヤツラの矢に当たってしまう!!

クリス……
村に帰れ！

もういいわよ！

出会いと別れ～物語は第２幕の幕をあげる～

⬆フレッドたちを救ってくれたのは、精悍な顔立ちのインディオの少女、ルカだった。彼女も父を探す身の上だ。また、ルカは協力を申し出てくれるぞ。ありがたいよね。

フレッドたちを助けてくれたのは、意外なことにインディオの少女だった。白人を嫌っているはずのインディオが、なぜ？

聞いてみると、彼女はポツリポツリと自分の身の上を話してくれる。彼女の名前はルカ。とあるインディオの部族の神官の娘だ。彼女の部族は、土着の神を信仰している。その〝神〟というのが、そう、あのローブの連中。彼らはふだんはおとなしいが、ときどき非常に凶暴になる性質を持っているとか。凶暴になった連中を鎮めるには、人間のいけにえが一番。ということで、ルカはその〝神〟へのいけにえに選ばれてしまったのだ。

しかしルカの部族は、ある日突然、何者かによって滅ぼされてしまった。そして、部族の指導者である彼女の父もまた、姿を隠してしまったのだ。ルカはひとりで放浪しながら、父親を探しているんだって。人ごととは思えないなあ。

それにしても問題なのが、戦力の減少だ。マックスを失い、パーティーはフレッドとリチャード、それに、旅の初めからパーティーに加わってくれているエドワードの3人になってしまった。それに、敵の正体も、どうやら彼らが考えていた以上に強大なもののようだ。

そこへきて今度はエドワードが、この仕事を降りたいと言い出す。こんな危険な旅になるとは思っていなかったし、この場合は引き留めることはできないよね。パーティーはフレッドとリチャードのふたりだけに。

しかし、捨てる神あれば拾う神あり。ルカが、仲間になってもいい、と言ってくれるのだ。ただし、その代わりに自分の父親を探してほしいという条件付きだけどね。まあ、旅の間には彼女の父親に関する情報も集まるだろう。喜んでパーティーに加わってもらおう。ルカは部族に古くから伝わる〝月の弓〟を父から譲り受けている。この弓だと普通の銃ではダメージを与えられないような敵でも、倒すことができるのだ。弓の名人のルカがこの弓を持っているんだから、まさに〝鬼に金棒〟だぞ。

また、ルカはやはり父から譲り受けた1冊の魔導書を持っている。この本に収められている魔法は、インディオの伝統的な呪術ではないとか。ルカはこの本の呪文を覚えることができなかったのだ。しかし、フレッドがその本を読むと、いきなり頭の中にスパーク！ 呪文を覚えたのだ!!

これで戦力の補充は完了。さあ、旅を再開しよう。3人が目指すのは、テキサス州リバーエッジ。平和そうな西部の町だ。この町では、最近あるひとりの人物のウワサで持ちきり。ただ、その内容が、人によってずいぶん違うのだ。あのローブの連中につながっているようなウワサもあるし、これは調べてみる価値、大ありだぞ！

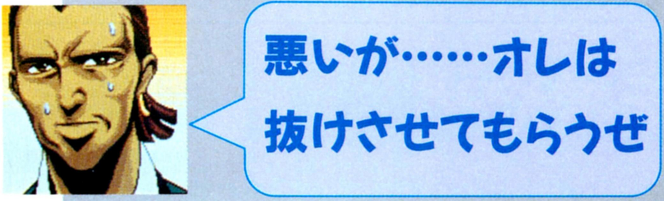

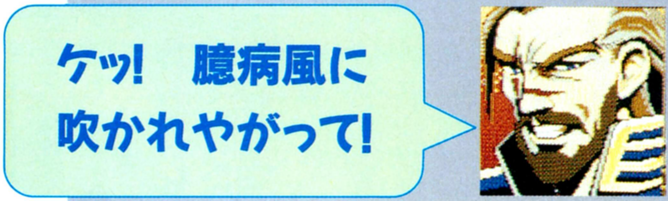

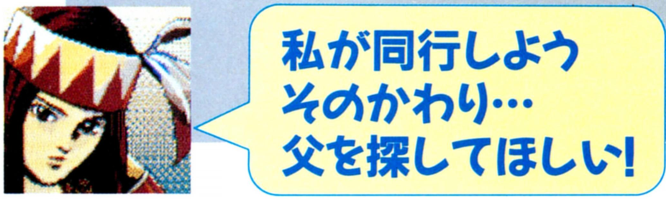

新たな舞台リバーエッジ

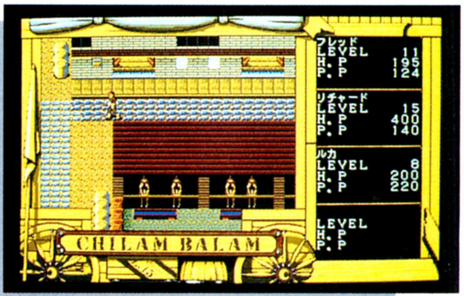

⬆この町がリバーエッジ。テキサスでの拠点となる町だ。ショップなども結構あるし、なかなか住み心地はよさそう。現在この町は、ある人物のウワサでもちきりだぞ。

人物ファイル

ルカ・モラーツ

父を探して旅をしている少女。苦労続きで頑なになってしまったが、本来は楽天的で自立心に富む性格。弓の名手でもある。

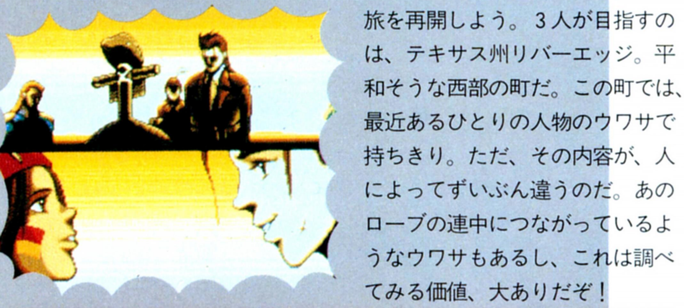

荒野に待つものは!?

アージェントミッション

もうみんなは、基本的な捜査の手順は覚えたころかな。そろそろ、迷路のような地下基地や2〜3フロアある建物が登場して、ノンビリとかまえていられなくなるから覚悟しておこう。また、敵の人数がさらに増えて、強力な武器を持つようになるので、よく使うキャラの各能力や体力をしっかり上げることも忘れないようにね。

[アイテムを使うための知識を上げよう!]

犯人を捕らえるためには、銃やマシンガンなど武器のほかに、大きく分けて4系統のアイテムが必ず必要になる。その4系統とは、シルバー、ホワイト、レッド、ブルーだ。どのアイテムがどの系統に入るのか、今のうちにしっかり覚えておこう。ウロ覚えのままでいると、必要なアイテムを使えるキャラを参加させるのを忘れたりしちゃうぞ。

さて、これらのアイテムを使いこなすには、各系統の知識を身につけさせなければならない。たとえば地雷などのレッド系統のアイテムなら、レッド系統の知識が必要だ。注意点は、レッド系統の知識が増えたからといって、ブルー系統のレーダーや動体センサーを使えるようになるわけじゃないということ。レーダーや動体センサーを使うには、ブルー系統の知識をまた別に覚えさせる。ひとつの系統の知識を十分に上げるには、かなりの時間がかかるから、キャラ別に必要なアイテムを見きわめて、その系統の知識を重点的に学ばせよう。アレもコレもと欲張ると、結局使えないキャラしか育たないから、よく注意するんだぞ。

ただし、ホワイト系とシルバー系の知識だけは、前回オススメキャラとして紹介した、BOBとGOHSHIに身につけさせておこう。ホワイト系の場合は、血液回復薬やスタミナ回復薬を使える程度に増やすこと。シルバーなら、端末操作機を使える程度が目安だ。こうすると、ドアの電子ロックを開けるためだけに、または軽いケガを治すためだけに、使えないキャラを参加させる必要はなくなるぞ。

そして各系統の知識を増やす方法は、ミッション参加中にその系統アイテムを何度も使うのが一番だ。覚えておいてくれ。

ブルー	ブルー系統アイテムは、動体センサーとレーダーのふたつ。荷物に余裕があるなら、必ずひとつは持っていこう。
レッド	レッド系統は、時限爆弾と地雷、無線爆弾の3つ。早めに無線爆弾を使えるキャラを育てると便利だぞ。
シルバー	シルバー系統は、電子ロックの開閉などができる端末操作機のみ。BOBかGOHSHIに知識を身につけさせよう。
ホワイト	血液回復薬、スタミナ回復薬、鎮痛剤、そのほか様々な医療器具が、このホワイト系統に入るのだ。

武器知識を増やせ

各キャラが最初から持っている武器は、それぞれのメンバーの武器知識に見合った愛用の銃だ。弾丸数の少ないピストルから、一瞬で何十発も撃てるマシンガンまで、さまざまあるはずだ。愛用の銃より、さらに強力な武器を使わせたいなら、武器知識を増やす必要がある。

最も効果的な方法は、一度に弾倉に装塡できる弾丸数の少ないピストルにいったん持ち替えさせて、何度も犯人との銃撃戦をやらせること。何度も弾倉を替えながら銃を撃たせると、確実に武器知識が上がるのだ。また、できるだけ連射カウントの短い銃を使わせてみよう。

注意してほしいのは、銃撃戦の最中に、弾切れを起こして死んでしまうキャラが出ることだ。これは、弾倉をいくつ持たせても、短時間ですべて撃ってしまうからなんだよね。それを防ぐには、複数のキャラに同じ銃を持たせて、弾倉を使い回せるようにするしかない。これならひとりが弾倉切れになっても、余った弾倉を渡せば、また戦闘に参加できる。弾切れにすぐ対応できるように、いつも3D画面を監視しておこう。

■ジャンル/シミュレーション
■メーカー/マスターピース
■対応機種/PC-9801
■価　格/9800円[税別]
■発 売 日/発売中

アイコンを使いこなす!

どのアイコンをよく使い、どれが必要ないか、もうわかったころかな。ここでは、復習のつもりでアイコンについて解説していこう。

一番よく使うのは〝探索〟のアイコンだろう。ミッション開始直後、体力の多い者や武器の扱いに優れた者に、このアイコンで指令を下して、未確認の場所の捜査を行なわせよう。そして、特定の場所に行かせたくなったら、〝移動〟をクリックして命令するのだ。

アイテムを使う必要があるなら、バックの絵が描かれた〝アイテム〟をクリック。銃撃戦で犯人を徹底的に追いつめるつもりなら、〝戦闘時行動〟を、最も戦闘的にしておこう。

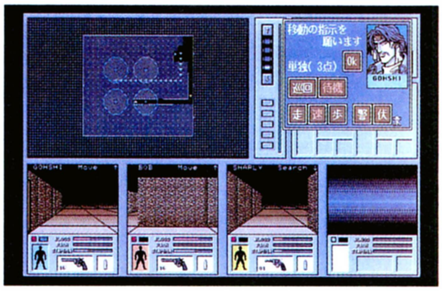

⬆探索と移動のアイコンを使いこなせるようになると、地雷などで死ぬキャラはいなくなるハズ。

探索

建物の未確認地域を捜索させたいなら、このアイコンをクリック。探索の移動パターンは5段階あり、〝走〟が最もスピードが速く、〝伏〟が遅い。〝走〟はスピードが速い分〝STAMINA〟を消耗するのも早いから、注意しよう。

アイテム

アイテムを使う場合は、このアイコンをクリックしてみよう。アイテムの使用、撤去、設置などがすべて行なえる。ほかのキャラとのアイテムの受け渡しも、このアイコンのウインドーを開いて行なうのだ。

戦闘時行動

戦闘の積極度を命令するアイコン。地味だけどけっこう重要だ。体力のない者は、戦闘を無視する〝無〟や犯人を発見次第逃げる〝逃〟にしてかないと、銃撃戦に巻き込まれて死んでしまう。必ず設定を見直すクセをつけよう。

移動

キャラを特定の場所に行かせたい場合に使うアイコン。〝追従〟を使って、あるキャラに、ほかのキャラのあとをつけさせることも可能だ。〝探索〟に比べると効率よく移動するから、体力のない者には便利なアイコンだぞ。

MISSION

このアイコンでは、ミッションの捜査の進行状況が調べられる。すべてのミッションには時間制限があるから、ときどき残り時間をチェックしておこう。最初のうちは、モタモタしてる間に時間切れになることもあるはずだぞ。

3Dウインドーの見方

モニターの下方に表示される3D画面。この画面は、高速モードスイッチを押すと消えて、捜査が高速化されるのだ。でも、それは避けたほうがいいぞ。あとで紹介する2フロアある建物が登場すると、3D画面で監視していないと状況かわからなくなることもあるのだ。

3D画面中でいつも監視すべき場所は、〝STAMINA〟などのステータス、武器と弾倉だ。特に、銃撃戦の間は残り弾倉数、そのあとは〝BLOOD〟を気をつけて見ていよう。

また、負傷状況に足のケガが表示されたら、すぐに味方を向かわせよう。移動できずに、敵に殺されてしまうぞ。

部下が現在何をやっているか教えてくれる。アイテムの設置や撤去、ドアの電子ロックの解除など作業の終了をは、ここですぐにわかる。

左側の小さな赤い点が、高速モードスイッチだ。これは、使わないほうが状況を把握しやすい。できるだけ、3D画面は表示させていよう。

〝BLOOD〟や〝STAMINA〟など、部下の体力に関わる設定を把握できる。銃によるケガよりも、地雷が原因の大ケガに気をつけること。また、〝STAMINA〟が少なくなったら、スタミナ回復薬を使うのだ。ホワイト系知識が増えるぞ。

部下の負傷状況を表示してくれる。足のケガや、地雷を踏んで全身が真っ赤になってしまった場合に注意。ケガを負ったほうはあまり移動させず、すぐホワイト系知識の豊富な部下を向かわせよう。遅くなると死んじゃうぞ。

弾倉の装填にかかる時間は、数字では把握しづらいはずだ。でも、銃撃戦でここを見ていると、すぐに装填時間が長いかどうかわかるぞ。

続・ミッションに挑戦だ!!

さて、今回のミッションの攻略は、MISSION 3～5までだ。MISSION 1～2の単純な四角形と比べると、迷路のような建物あり、2フロアありで、部下に犯人を捕らえさせるには、けっこう知恵を使う必要があるぞ。時間制限のことを忘れずに、慎重にプレーしていこう。

また、敵側は、地雷をいたるところに設置していたり、部屋の内側からカギのかかった電子ロックドアを突然開けて、攻撃してくることもある。待ち伏せしてるつもりのハズが、逆にボコボコにされたりしないように注意しよう。待ち伏せに対抗するには、ドアのナナメ前や、ドアから少し離れたところに陣取っておくと安全だぞ。

ひとつ注意しておきたいのは、〝STAMINA〟について。これは体力のようなもので、探索の移動パターンによって、消耗の度合いが違うことは、すでに説明したよね。

〝STAMINA〟の多い者にオススメのパターンは、〝走〟と〝速〟のふたつだ。〝走〟は、最も探索のスピードが速く、〝STAMINA〟を消費しきるまで探索を続ける。すべて消費すると、回復するまで、立ち止まったままだ。〝速〟のほうは、〝STAMINA〟が半分以上ある場合には、〝走〟と同じスピードで、〝STAMINA〟が半分以下になると、〝歩〟と同じスピードに落ちる。体力のない者は、上のふたつではなく、パターンを〝歩〟だけに固定しておくと、いつでも動き回れるぞ。

また、ミッションの説明で、地雷が設置されているとあった場合には、〝STAMINA〟の少ない者は、必ず〝伏〟で移動させるのだ。この〝伏〟とは、ホフク前進で進むことで、最初のうちはこのパターン以外では、地雷を発見できないのだ。〝STAMINA〟が多い者は、地雷があろうがなかろうが、〝走〟か〝速〟で探索させよう。特に、前号で使えるキャラとして紹介したBOBには、この方法がオススメ。地雷を踏んだり発見したりするたびに、地雷発見に絶対に必要な能力、〝慎重さ〟の数値が上がる。でも地雷を踏んだ場合には、すぐに治療することを忘れずにね。

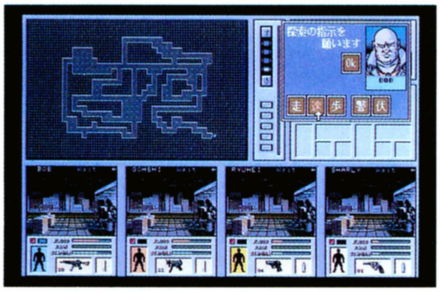

☗BOBとGOHSHIの探索方法は、〝走〟か〝速〟がオススメ。かなりスピーディーに探索が進むのだ。

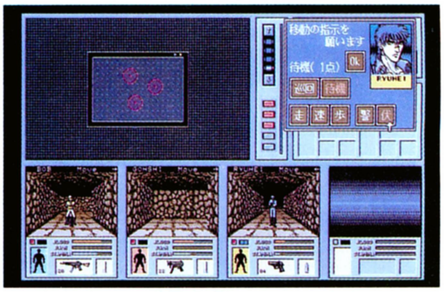

☗地雷がある場合は、BOBを除いて〝伏〟の指令を下すこと。それを忘れるとみんな死んでしまうぞ。

MISSION 3 ✸ 地雷に注意！

このMISSION 3のマップを見たとたん、驚いた人は多いハズ。前号で紹介したMISSION 1～2のマップに比べると、何倍も複雑なんだよね。でも、ミッション説明によると、難易度のところには星がひとつしかない。星が多ければ多いほど難易度が高いことを表わすから、この場合はとても簡単ということになるんだよね。

実際に挑戦してみると、確かに簡単なんだけど、なんと、ここには地雷が5つも設置されているから注意しよう。用心してかからないと、部下が何人か死ぬことになるぞ。

このマップの捜査にオススメの部下は、BOB、GOHSHI、ABTARIM、SHARLYの4人だ。

捜査スタート後、探索の命令を出すときには、BOBだけを〝走〟にして、ほかの3人は地雷を踏ませないように〝伏〟に設定しよう。BOBだけが〝走〟なのは、すでに説明したように、BOBの〝慎重さ〟の数値を上げるためだ。

そして、探索を進めるうちに、行けない場所があるのに気がつくはずだ。でも、時限爆弾で壊せる壁があるので、そこを爆破させると、すぐに行けるようになる。どこの壁が壊せるのかは、左下のほうの写真を見てくれ。こんな壁は、1ヵ所しかないはずだぞ。爆破後は、犯人たちをすぐに見つけられるはずだ。

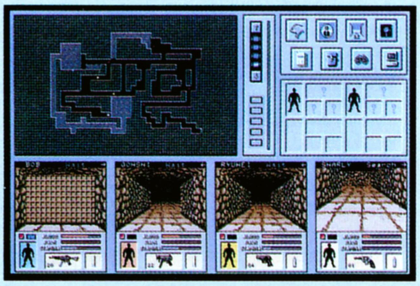

☗こんな壁は、時限爆弾などのレッド系アイテムで爆破できる。ほかのミッションにも出てくるぞ。

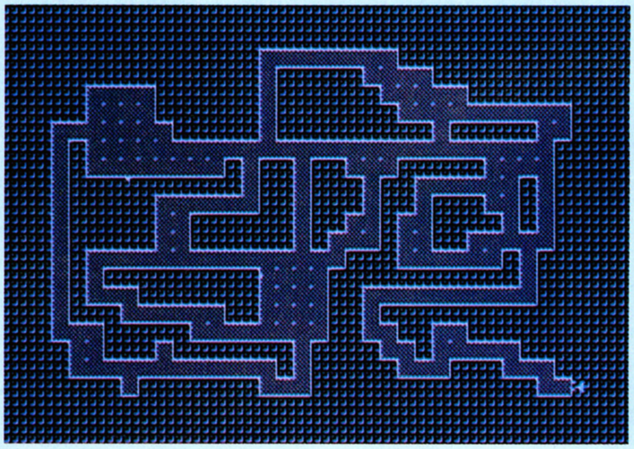

MISSION 4 無線爆弾を使え!

ミッション説明では、難易度が星ふたつとなっているが、実はかなりラクチンなのだ。すでに見方の者が設置してある4つの無線爆弾とレーダーのおかげで、4人いる犯人のうちひとりかふたりは、なんの苦労もせずに殺せるはずだ。

捜査に参加させたい部下は、まずBOBとGOHSHI。このふたりは、いつでもはずせない。3人目はRYUHEIだ。レーダーと動体センサーを移動させるために必要なのだ。残りのひとりは、プレーヤーが鍛えたい部下を参加させるといいぞ。

マップを見ると、ふたつの小部屋と大きな部屋があるのがわかる。向かって左側にある小部屋には、レーダーと無線爆弾が仕掛けられている。探索を始める前に、このレーダーをよく見て、犯人が無線爆弾の爆破可能範囲内に入ったら、すぐにスイッチを押すのだ。爆破後、しばらくたっても犯人が動かないようなら、確実に爆死しているぞ。さっそく死体を確認させよう。

次は、もうひとつの小部屋に挑戦だ。まずはRYUHEIに、さっきの小部屋に設置されていたレーダーを撤去させよう。撤去したレーダーは、目的の小部屋にある無線爆弾が探知できる位置に設置しなおす。すると内部の犯人が、爆破範囲内を通るのがわかるようになる。あとは、タイミングよくスイッチを押すだけだ。

さて、残った大部屋の内部はというと、爆弾で壊せる壁で3つに仕切られている。これをすでに設置されている無線爆弾で壊すと、すぐに犯人が見つかるぞ。ふたりいるから、気をつけて戦おう。

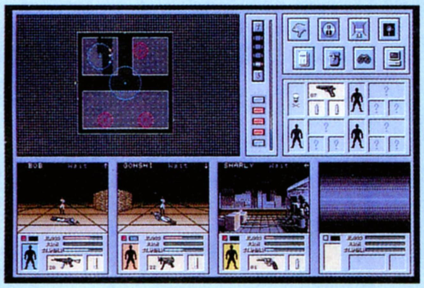

⬆無線爆弾で犯人を爆死させられなくても、瀕死の状態でいることが多い。簡単に倒せちゃうのだ。

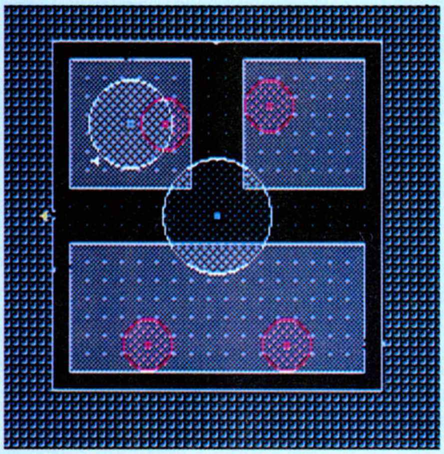

MISSION 5 初の2フロア登場!

このミッション4で、初めて2階建ての建物が登場だ。通路がかなり入り組んでいて、目的の場所へ行くためには、1階と2階を行ったり来たりするハメになるのだ。ミッション説明では、難易度は星がふたつしかないが、わりと苦労するはずだぞ。また、今回の犯人は、倒されそうになるとすぐに逃げ出してしまうから注意しよう。それを防ぐには、犯人のいそうな部屋に入る前に、階段や部屋の入口近くに部下ひとりを待機させておくといいかもしれないぞ。

参加させるメンバーは、GOHSHIとBOBのほかに、ABTARIMとSHARLYがいいだろう。そしてSHARLYには、念のために治療器具、治療薬をすべて持たせよう。4人の犯人のうち、ひとりがマシンガンのUZIを持っているため、BOBとGOHSHIが銃撃戦で重傷を負ってしまう場合があるのだ。用心深くいこう。

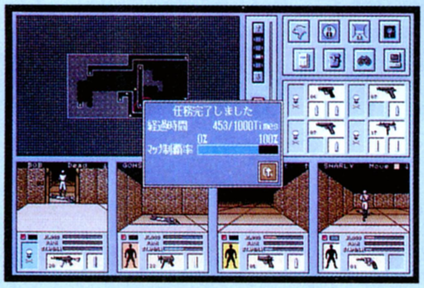

⬆犯人の中には、UZIを持っている者がいる。これがまた、結構強力で怖い思いをさせられるのだ。

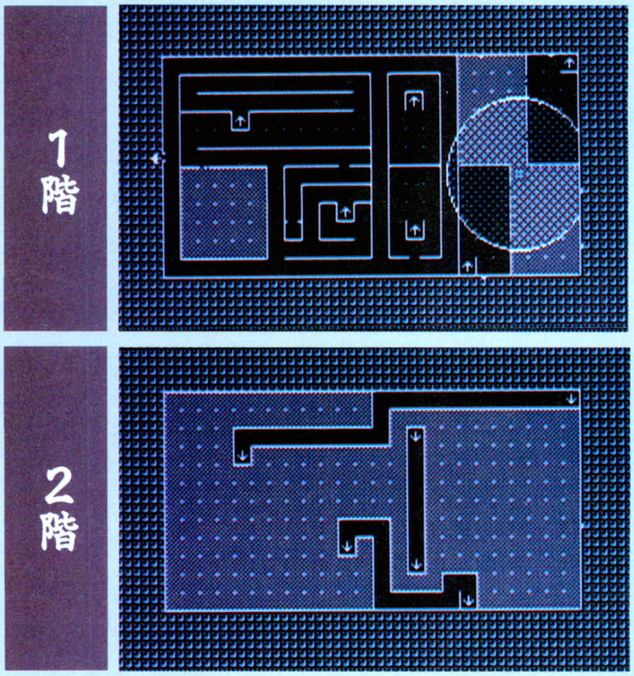

『エルムナイト』の徹底解剖も4回目だけど、もうバネッタでのアクションには慣れた？　この『エルムナイト』は、アクション面だけじゃなく、美しいビジュアルによる演出も素晴らしいゲームだ。プレーしたことのないキミもぜひ、この見事な演出に泣いてみよう！

ルティーク族を仲間に入れろ

敵である帝国軍のロディアを倒した主人公リックは、仲間のいる反乱軍へと帰還した。リックの次の任務は、ルティーク族に反乱軍への協力を要請することである。リックは、ルティーク族が集落を持つリカモ砂漠へと向かった。

広く危険な砂漠を進み、ようやくルティーク族の村にたどり着くリック。しかし、村に入ろうとするリックの前に、3体の人型機動兵器、ランドムーバーが立ちはだかった。リックは、ルティーク族の族長であるキルノという男に、反乱軍への協力を頼んでみたが、あっさり断わられてしまう。色は塗り替えてあるが、もと帝国軍出身のリックは、帝国軍のランドムーバー、バネッタに乗っている。そんなリックを、キルノは信用しようとしなかった。

苦悩するリックの前に、帝国軍のガント・ブムランという男が現われる。ロディアに続き、この村に派遣されてきたのだ。帝国軍で1、2を争う腕を持つと言われるこの男は手ごわいが、ここは戦うしかない。ガントとの戦いに勝利すると、命がけで村を守ったリックに、ようやくキルノも心を開くのであった。これでルティーク族も、リックたち反乱軍に仲間入りとなるぞ。やりィ！

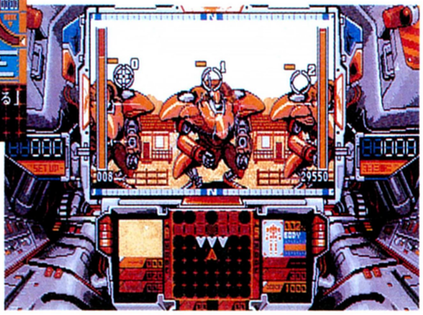

⬆➡リカモ砂漠に集落を持つルティーク族に、反乱軍への協力をお願いにいくリック。だが村へ入ろうとすると、3体のランドムーバーが立ちふさがった。族長のキルノは、リックを使用してないようだ。

ガント現わる

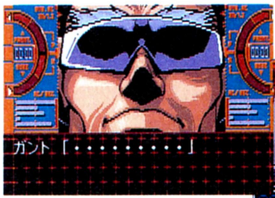

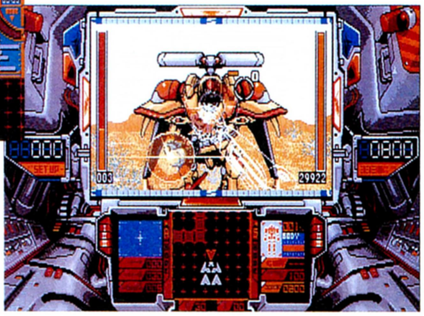

⬇帝国軍近衛部隊ガント・ブムラン、不気味に登場。どーでもいいけど、なんかしゃべれー!!

ガント・ブムラン

帝国軍の皇帝、ネーク・サーペント帝の近衛部隊のひとりである。非常に無口な男で、何を考えているのかさっぱりわからないところがある。なんだか暗そうなヤツだがかなりの自信家であり、自分はこの世で一番強いと信じているらしい。実際に彼は、帝国軍の中で1、2を争う腕を持っているのだ。常にサングラスをかけている。丸坊主頭が、わりと不気味だ。

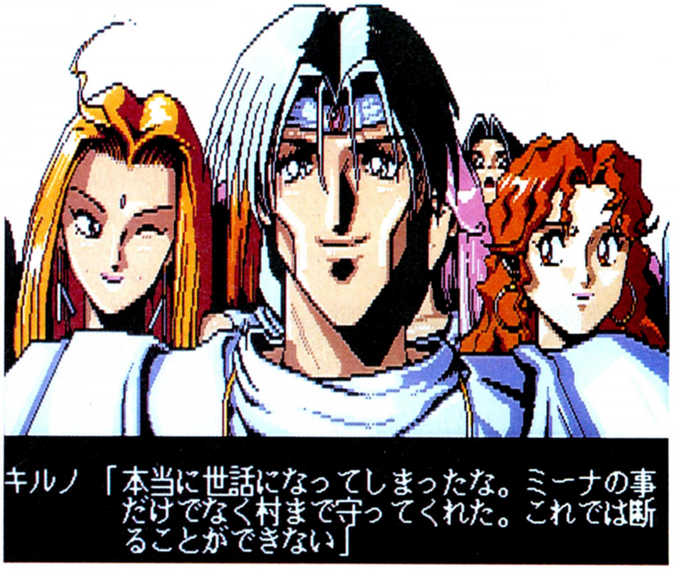

⬆帝国軍のガントから村を守ったことで、ルティーク族もやっとリックのことを信用してくれた。族長のキルノは、反乱軍に協力することを約束してくれた。やったね。

■ジャンル/アクションシミュレーション　■対応機種/PC-9801VX、FM TOWNS
■メーカー/マイクロキャビン　■価　格/1万4800円[税別]　■発 売 日/発売中

空中城で、カーツとの一騎打ち!

ルティーク族を仲間に入れることに成功したリック。任務を終えたリックは、とりあえず反乱軍本部に戻ることになった。

だが、その途中、リックはメタルキャッスルという要塞に侵入することになる。この要塞は、帝国軍が密かに開発を進めている、大型空中移動要塞だ。内部には、帝国軍の近衛部隊隊長、カーツ・バーミリオンが待っていた。ドナーク、ロディア、そしてガントと、自分の部下を3人も病院送りにしているリックを、カーツは隊長として許しておくことはできなかった。

メタルキャッスルの中、カーツとリックの空中戦が繰り広げられる。しかし、いくら並はずれた性能を発揮するようになったリックのバネッタとはいえ、帝国軍屈指の名パイロットにはかなわなかった。しかもカーツには、余裕すら感じられる。さすがのリックも、もはやこれまでか……!?

絶体絶命のリック。だがここで、突如バネッタが光(?)を放ち、バネッタもろとも、リックは地面に放り出されてしまう。リックはなんとか生きていた。カーツからは逃れることができたが、地面に叩きつけられたバネッタは重傷である。近頃、どうも人間くさいそぶりを見せるバネッタの操縦補佐コンピューター、サミーの話によれば、バネッタはもう爆発寸前であるため、一刻も早くここから離れてくれという。リックは泣く泣くサミーと別れ、走り出すのであった。サミー、すまん!!

バネッタを失い、リックは自分の足2本のみで砂漠を抜け出した。疲れ果てたリックの前に、以前セレナと一緒に探検した洞窟で出会った浮遊ロボットが姿を見せた。そして自ら、〝ネロ〟と名を明かす。なんだコイツ、生きてたのか。おまけに人間の言葉を話すことができるなんて……。話してみると、ネロはなんだか生意気なヤツだったが、彼のおかげで、リックは〝狂魔の谷〟という恐ろしい地帯を抜け出すことができた。

そのころ反乱軍では、リックのバネッタ墜落を目撃していたキルノが、リック死亡の知らせを通達していた……。次号に続く!

バネッタ爆発!?

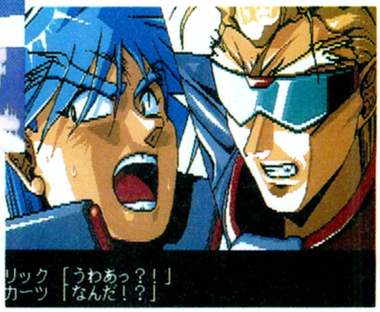

⬆➡リックとカーツの激戦が繰り広げられる。だが、リックといえども、熟練の戦士カーツを倒すことはできなかった。もはやこれまでか! と思った瞬間、バネッタから光が……!?

カーツ登場!!

⬆➡帝国軍近衛部隊隊長のカーツ・バーミリオンが、ついに姿を現わした。自分の部下を3人もやられては、確かにカーツも黙っていられまい。強敵カーツに、リックは勝つことができるのか?

幻覚か……!?

⬇➡狂魔の谷で、リックは幻覚に襲われる。リックはなぜか、爆発したはずのバネッタに乗っている。まわりには多数の敵が……。かと思えば、バネッタのモニターから巨大な手が飛び出してきたり……。夢から覚めると、そこには謎のロボット、ネロがいた。

リックとサミーの別れ

臨場感あふれる演出がウリである『エルムナイト』だが、ここでも感動のシーンを見せてくれる。今まで長いことつきあってきたバネッタのコンピューター、サミーと、リックはここで別れることになる。空中から地面に叩きつけられたバネッタは爆発寸前。サミーはリックに、一刻も早く私から離れてください、と勧めるのであった。

「また会えるよな」

そう言ったあと、リックは、涙をこらえて走り出した。リックのうしろに見えるバネッタが、だんだんと遠ざかっていく……。

ストーリー途中から異様に人間くさくなっていくサミーに、リックはコンピューター以上のものを感じていたことだろう。

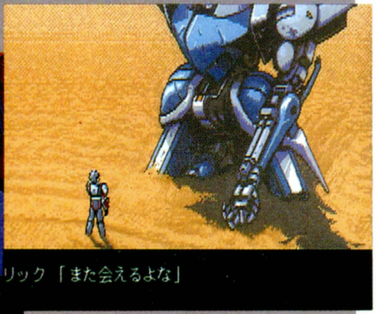

モンスターメーカー

このゲームの最大の魅力であるマルチエンディング。ダンジョンを誰よりも早く抜け出して手に入れた賞金と、4回のダンジョン捜索で見つけた宝を売ったお金の合計が一番多い人が、"モンスタースレイヤー"となる。キミが選んだキャラクターが"モンスタースレイヤー"になれば、そのキャラクターの"その後"を見られるんだよね。キミはいくつのエンディングを見ることができた？　というわけで、キミがすべてのエンディングを見られるように勝負の決め手をお教えしよう。

勝負の決め手は、戦い方にあるのだ

抜け道

強いモンスターカードにジャマされて、モンスターと戦わせるキャラクターカードは弱いカードしかこない。なんてときに便利なのが、この抜け道カード。

抜け道とは、モンスターにジャマされている道を避けて通ることのできる道だ。つまりこのカードを出せば、ジャマしていたモンスターが消えてしまうのだ。

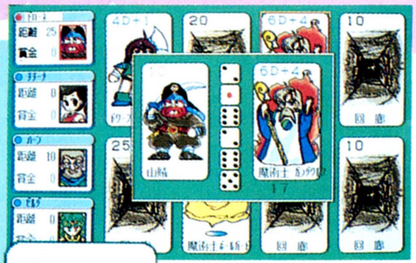

⬆フツーの戦闘画面。モンスターが弱いときはフツーに戦えるけど、強いときには作戦を練らなければダメだ。

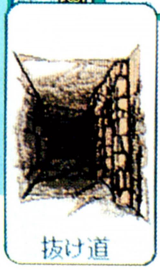

⬅抜け道カードは、戦闘を避けることができる便利なカードだ。でも、欲しいときにはなかなか登場しないんだよね。

聖職者

聖職者のカードには強さの表示はないが、ふたつの働きがあるのだ。ひとつはアンデッドタイプのモンスターを追い払えること。アンデッドの骸骨、ゾンビなどで困っているとき、聖職者のカードがあればラッキーだ。

もうひとつの働きは、自分が捨て札にしたばかりのキャラクターカードと聖職者カードを交換できる。つまり聖職者が、戦って死んでしまったキャラクターを生き返らせてくれるのだ。

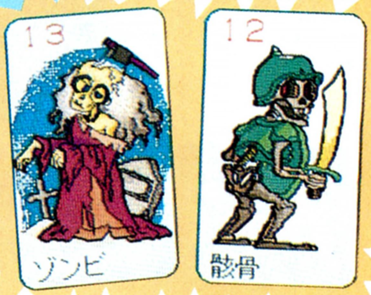

呪文

呪文カードは戦闘のとき、キャラクターカードと組み合わせて使う。しかし、呪文カードと組み合わせることのできるキャラクターカードは、種族がエルフか魔術士のカードだけなのだ。

カードの左上にある数字が、呪文カードの強さだ。戦闘時には、キャラクターと呪文の強さを足した合計で、モンスターと勝負する。呪文は全部で5種類あるが、なかには制限のあるものもある。たとえばスリープとチャームは、ヒューマンタイプのコボルトや山賊などのモンスターしか攻撃できない。最強は、強さ10のマジックミサイル。ファイヤーボールとライトニングボルトは、それぞれ強さが3D＋5と2D＋7で、サイコロの目によって強さが変わってしまう。

初めは呪文も使いづらいかもしれないけど、慣れれば強いモンスターでも一発で倒せそうだ。うまい使い方を覚えよう。

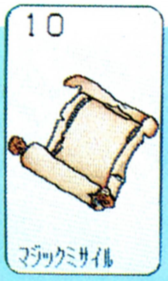

⬅マジックミサイルの強さはサイコロの目で決まるわけではなく、10と一定。だから、キャラクターカードと組み合わせて使うときも強さを計算して、モンスターと戦わせることができるのだ。

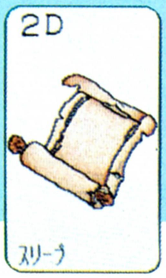

➡スリープはモンスターを眠らせるわけではない。ヒューマンタイプのモンスターを攻撃する魔法だ。強さは2D。サイコロで出た目を2倍した数が、このカードの強さになる。サイコロの目で強さが変わってくるぞ。

チャームの特別な効用

魔術士かエルフのキャラクターカードと呪文カードを一緒に出して、ジャマしているモンスターをやっつける。フツーはそこで、モンスターを倒してカードは捨て札となるのだが、チャームの呪文カードは違う。なんと、倒したモンスターを使って、ほかのプレーヤーのジャマをすることができるのだ。キミにモンスターカードを仕掛けてきたプレーヤーに、捨て札のモンスターカードを返してジャマしてやれ!!

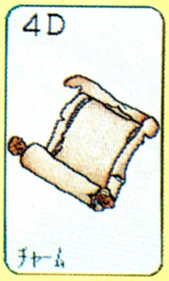

➡このカードでヒューマンタイプのモンスターを倒してみよう。

■ジャンル/カードゲーム
■メーカー/ウィズ
■対応機種/PC-9801
■価　格/8800円[税別]
■発 売 日/発売中

ステキな宝と賞金、両方が欲しい!!

宝

回廊を100以上進むと、〝トレジャー宣言〟をして宝を探す。でも、一度で宝が見つからないこともあるのだ。そのときは回廊をまた少し進んで、再度〝トレジャー宣言〟をする。宝が見つかるまでそれを繰り返すけど、どうせなら一度で宝を見つけたい。というキミに、耳寄りな情報だ。実は初めに選ぶプレーヤーカードの種族によって、宝を見つける確率が変わってくる。一番確率が高いのはシーフ。一番低いのはドワーフだ。シーフを選べば、宝を見つけやすいぞ。

宝を使え!!

⬅アイテムとして使えば、帰り道の距離が15減るぞ。また、アンデッドのモンスターを追い払うこともできるようだ。

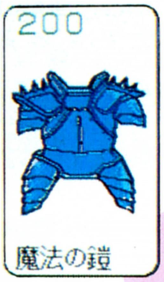

➡戦闘で、モンスターと戦わせるキャラクターが戦士かドワーフであれば、キャラクターの強さを1増やすことができる。

賞金

賞金は、宝を取ったあと一番早くダンジョンから出た人がもらえる。そのときによってもらえる金貨の数は違うので、これはどうしようもない。だから、いかに早くダンジョンを抜け出せるかを考えてみよう。

賞金を目指して急ぐキミの大敵は、わなカードだ。このカードを引いてしまうと、手持ちのカードを3枚捨てなくてはならない。これでは回廊カードも減ってしまう。しかし、ここでシーフのカードを出せば、わなカードをはずせるのだ。シーフのカードを1枚でも持っていれば安心ってわけだね。さぁ、賞金目指して急げ。

⬆わなカードに引っかかると、とってもくやしいぞ。手持ちのカードを3枚も捨てなくてはならないのだ。

隠し扉？

隠し扉を宝として見つけたとき、シーフかドワーフどちらかのカードを1枚捨てれば、さらにふたつの宝物を取ることができるぞ。取った宝はアイテムとして使うことができる。しかし、宝は使えば使うほど、売ったときに安くなってしまうらしい。

シーフのカード

⬅シーフとは盗人のこと。シーフのカードはあまり強くないので、戦闘では使いものにならない。だけど、わなカードにかかったとき、シーフのカードを出せばわなから脱出することができるという、本当はとっても助かるカードなのだ。シーフのカードが手持ちに1枚あれば、助かるぞ。

かわいいキャラクター（一部）ご紹介

ディアーネ

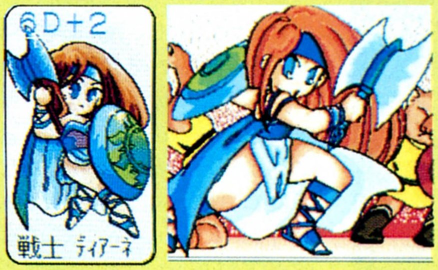

『モンスターメーカー』といえばディアーネを思い出すほど、ディアーネは主人公としておなじみになっているよね。彼女はレオスリック国の王女で、ホリィアクス（聖なる斧）の使い手でもあるのだ。かわいい顔をして腕の強さは抜群。でも、戦っているとき多少性格が変わるという噂も……。上の画面は、ディアーネがダンジョン捜索でホリィアクスを宝として手に入れたエンディングだ。

ルフィーア

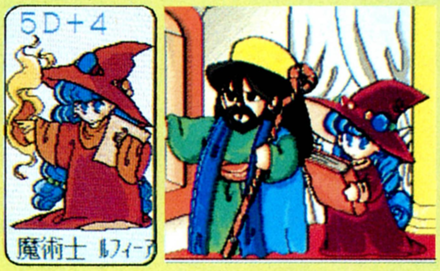

キャラクターの中でも絶大な人気を誇るルフィーア。失敗ばかりで、魔術の腕もまだまだ未熟。おまけにそそっかしい。しかし、実はスゴイ可能性を持った魔術士なのだ。姉は、盲目だが予言もできる優秀な魔術士ヴィシュナス。だから、ルフィーアもそれ以上の力を持っているかもね。画面はルフィーアが魔術の書を手に入れたエンディング。この宝物でルフィーアの魔術の腕が上がるのかも。

タムローン

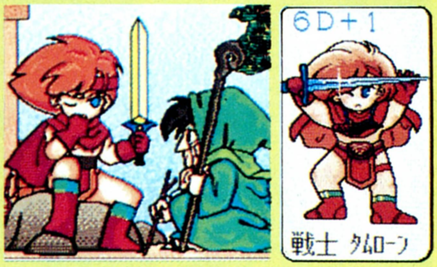

タムローンには密かなファンが多いらしい。1匹狼の剣士というあたりが、みんなの心をくすぐっているのかな。ダイスのイカサマに強く、賞金稼ぎにもよく顔を出している。頭に血がのぼると無茶苦茶なことをしでかすが、最後にはキッチリとケリをつけるという器用な男だ。画面はタムローンが宝剣を手に入れたエンディング。どうやら、手に入れた宝剣に秘密が隠されているらしいのだ。

© 翔企画

今回で、やっとこさマップ10の攻略だ。このマップは、登場する陣営は３ヵ国のみで、艦船も登場しないから、まだ船を１隻も買っていない人にもオススメなのだ。でも、敵はかなり強力だから、熟練度Ａクラスの部隊がいくつもいるような軍団じゃなきゃ勝つのは難しいぞ。また、弾道ミサイルで敵司令部をガンガン攻撃していかないと、自軍の被害が大きくなりやすいから気をつけよう。

マップ10、"Great Wall"に挑戦

今回の解説は、ブルー陣営でプレーした場合について行なってみよう。その理由は、これまでの攻略どおり、難易度が高いかわりに最もボーナスの金額が多いからだ。

このブルー陣営の位置は、マップのほぼ真ん中にあり、どうしてもレッドとグリーン陣営のふたつに兵を向かわせる必要がある。大雑把な流れとしては、まず距離の近いレッドに８～９割の部隊を向かわせて、レッド司令部を包囲できしだい、対グリーン戦へ少しずつ部隊を投入していくことになる。

自軍の編成は、必ず地上部隊を主力にして、護衛用の航空機部隊を４～６部隊を用意しよう。これは、航空機部隊にとって、かなりやっかいなマップだからだ。まず、空港が少ないために補給や補充で苦しめられやすい。空港は、たったの６つしかないのだ。さらに、敵司令部のまわりには、強力な長距離対空攻撃が可能な兵器がゴロゴロ配置されている。そのため、航空機部隊を主力にすると、最後の最後で敵司令部を相手に大苦戦するハメになるのだ。

また、このマップ10は、ふたつの山脈と川がマップ左下から右上に走っているため、地上部隊は移動に時間がかかり、敵の格好のマトになりやすいことを覚えておいてくれ。"Great Wall"というマップ名前どおり、この山脈と川は地上部隊にとっては大きな障害になっているのだ。十分な護衛、偵察を行ないながら地上部隊を進軍させないと、山岳や川などの地形防御率の低い場所で狙い撃ちにされてしまうぞ。

それから、弾道ミサイル兵器を少なくとも２部隊は自軍に加えておこう。このマップでは、敵司令部とその護衛部隊がとんでもなく強力なため、弾道ミサイルなしには司令部破壊が難しいからだ。さらにイヤなことに、護衛部隊は弾道ミサイルが２～３発当たっても全滅しないことが多い。でも、弾道ミサイルを撃ち込むことで、敵の補給地である都市を中立化したり、敵の位置を知ることができる。どんなに撃ち込んでも、決してムダ弾にはならないはずだから、とにかく、ガンガン撃ち込んでいこう。ヘタに弾を惜しむと、あとで必ず苦しむハメになるぞ。

今回のマップでは、敵司令部およびその護衛部隊との戦いが一番苦しいはずだから、その点を覚悟しておこう。驚くほどシブトイぞ。

山脈と川に要注意だ!

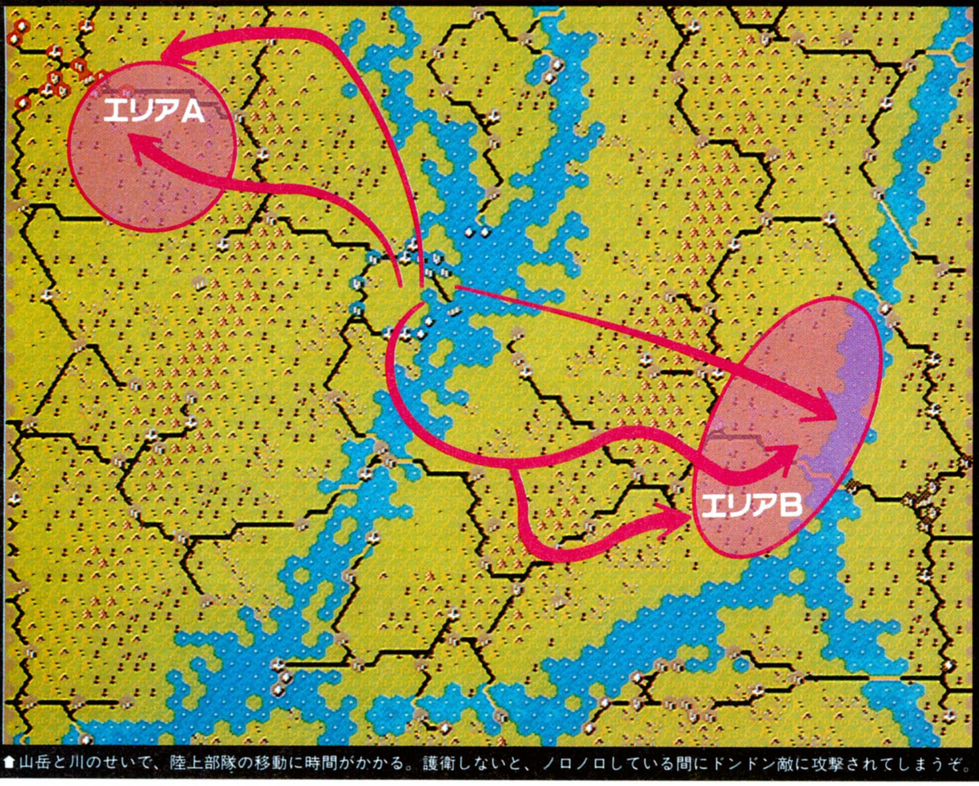

⬆山岳と川のせいで、陸上部隊の移動に時間がかかる。護衛しないと、ノロノロしている間にドンドン敵に攻撃されてしまうぞ。

■ジャンル/シミュレーション
■メーカー/システムソフト
■対応機種/PC-9801
■価　　格/9800円[税別]
■発 売 日/発売中

敵の司令部はかなり手ごわいぞ

ゲームを開始したら、航空機部隊をエリアAに向かわせて視界を広げると同時に、弾道ミサイルをレッド側の都市に撃ち込もう。

レッドの部隊は、エリアAにある空港の占領を目指すルート、山岳の合間の平地を通って、プレーヤー軍へ近づくルートのふたつに分かれて侵攻してくる。プレーヤー側の攻撃ルートと重なる場所なので、偵察機を使って調べるとすぐに敵を発見できるはずだ。

空港へのルートの場合は、航空機部隊と空中機動部隊で電撃戦を展開すること。この空港は、敵味方どちらにとっても重要な補給地点となるため、自軍を有利な状態に導くには、どうしても空港を押さえる必要があるからだ。

味方司令部に向かってくる敵軍は、山岳や丘など地形防御率の低い地形にいるときを狙って主力戦車と自走砲、攻撃ヘリで攻撃しよう。また、用心のために自走対空砲などを護衛につけておくと、敵航空機部隊が現われても安心だ。

グリーン陣営への攻撃のほうは、レッド陣営への攻撃と同時に行なおう。エリアBに向けて、航空機部隊と補給機部隊を飛ばして、敵陸上部隊を軽く攻撃するのだ。それだけで、グリーン陣営の侵攻スピードが確実に落ちる。そして、航空機部隊の燃料が少なくなったら、すぐに補給に戻らせよう。無理をさせると、次々と墜落するから要注意だぞ。

ただ、この作戦を不安に思う人は、無理にやる必要はない。その場合の注意は、激戦区がエリアBより西側になることだ。ひどいときには、川をはさんだ接近戦になってしまうから十分用心してくれ。

対グリーン戦での展開は、エリアBの空港を占領して、山岳地帯に進入した敵部隊をたたくという作戦をとる。対レッド戦での経験をいかして、主力戦車や自走砲などをうまく使いこなそう。レッドに勝った人なら簡単なはずだ。

さて、レッド、グリーン司令部を攻撃するときの注意は、すでに書いたように必ず陸上部隊だけを使うこと。特にレッドの場合、長距離対空兵器のSA-6や、SA-4、SA-13が集中的に配置されているため、熟練度Aの航空機部隊でも撃墜されてしまう。なめてかかると必ず痛い目にあうから、用心深く戦ってくれ。

➡⬇レッド軍の司令部は、特に破壊が難しい。ほかのどんな部隊よりも手ごわいのだ。根気よく護衛部隊から攻撃すること。

GREEN

グリーン軍の兵器タイプは、ヨーロッパ型である。この陣営にも長距離間接攻撃が可能な対空兵器のパトリオットとホークが司令部の周囲に配置されているため、航空機部隊は苦しめられるだろう。でも、レッドに勝った人なら、心配しなくても大丈夫。グリーン軍は部隊数が少ないから、航空機部隊が全滅することはまずない。

陸上部隊を使って、いよいよグリーン司令部を攻撃する、というときには、敵の砲兵とランスに注意しよう。どちらも司令部から離れた場所に配置されているため、司令部の護衛はすべて破壊したものとカン違いしてしまいやすい。やっと司令部を破壊できると安心していると、間接攻撃で大ダメージを受けてしまうことになるぞ。司令部に近づくときには、偵察部隊で念入りに周囲を索敵しよう。こんな場所に!? なんてところに隠れているはずだぞ。

部隊名	部隊数	部隊名	部隊数
AV8ハリアー	4	補給車	3
E3Aセントリー	1	ローランド	2
トーネードECR	1	ホーク	2
ジャギュアGRI	1	パトリオット	2
BO105	2	M110	2
S・ピューマ	2	MLRS	2
レオパルド1	3	砲兵	2
レオパルド2	3	ランス	2
ルクス	1	HQ2	1
マルダー	3	HQ3	1

RED

レッド陣営の兵器タイプであるソビエト型は、特に長距離間接攻撃が可能な対空兵器が充実している。このマップでは、その強みをふんだんに活かし、司令部の周辺にその護衛として集中的に配置されている。航空機部隊をうっかり攻撃可能範囲に入り込ませてしまうと、集中攻撃をあびて全滅してしまうだろう。これらの兵器を破壊するには、弾道ミサイルや陸上部隊を使う以外に方法はない。間違っても、航空兵器を突撃させたりしないようにしてくれ。

また、敵主力戦車のT-80は、対地攻撃が可能な航空兵器や自走砲などを使って攻撃しないと、全滅は難しいはずだ。アメリカのM1やヨーロッパのレオパルド2でも、無傷の状態のT-80との戦いは、できるだけ避けるようにしたい。能力は同じレベルなのだが、使用できる装備の弾数がかなり多いのだ。注意すべき兵器だぞ。

部隊名	部隊数	部隊名	部隊数
Su-27	2	補給車	2
Su-24	1	空挺隊	1
An-124	1	SA-13	2
Tu-126モス	1	SA-6	4
ハボック	2	SA-4	1
ヒップH	2	BM30	2
T-72	4	砲兵	2
T-80	2	スカッド	2
BMP-2	4	HQ2	2
ZSU-23-4	2	HQ3	1

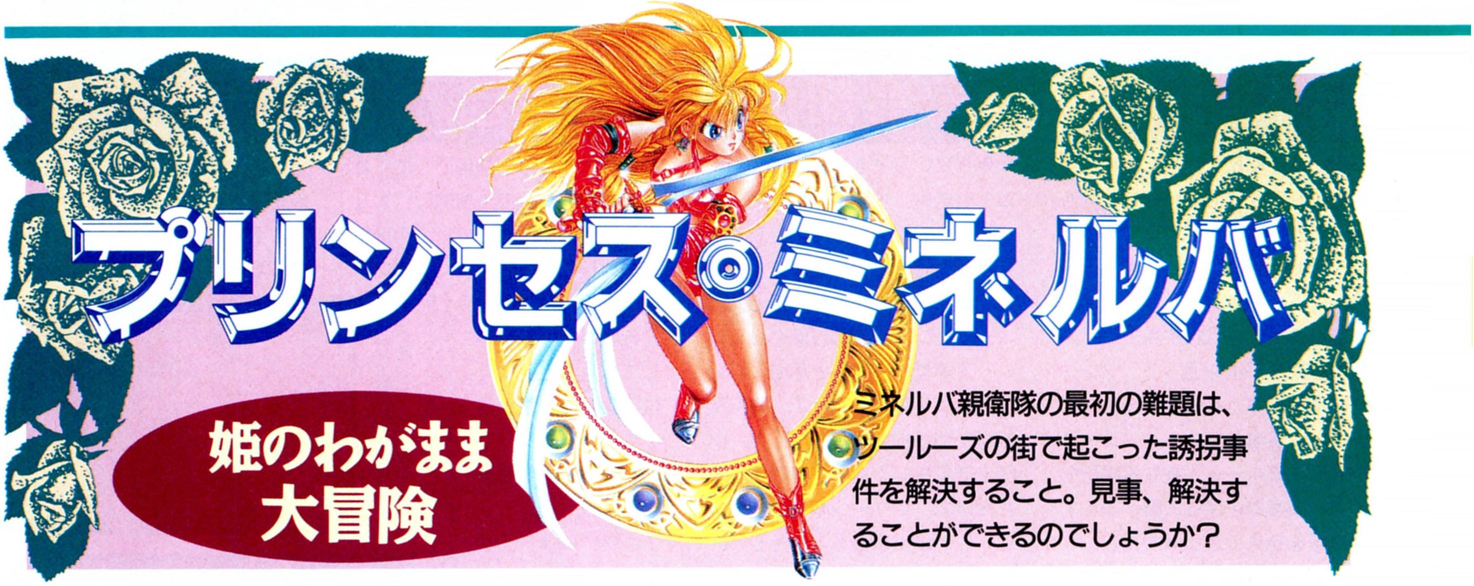

プリンセス・ミネルバ

姫のわがまま大冒険

ミネルバ親衛隊の最初の難題は、ツールーズの街で起こった誘拐事件を解決すること。見事、解決することができるのでしょうか?

ツールーズの街から出発しましょ!!

ウィスラー王国の4つの属領のなかのひとつ、ツェルマット公国に、あたしミネルバと、格闘家のミズノ、頭脳派のエランの3人で出かけることにしたの。これは、おすすめオート編成のメンバーね。

ツェルマット公国の中で最初に訪れる街はツールーズ。悪の魔術士ダイナスターによる女の子誘拐の謎を解くため、冒険を始めたというのに、ここでは司令官がさらわれた噂でもちきりなの。だけど、さらに詳しく話を聞いてみると、司令官をさらったクルーズという山賊を捕らえると1万ギルダーの賞金がもらえるんですって。この司令官、お酒を飲んでいるところをさらわれてしまった、ちょっとドジなヒト。あんまり同情はしないんだけど、強い武器やアイテムを買うためにお金は欲しいよね、ってことで、助っ人賞金稼ぎに応募しちゃった。まず支度金として渡された1000ギルダーで、武器を揃えてから、オマヌ〜な司令官を助け出しに行きましょ。

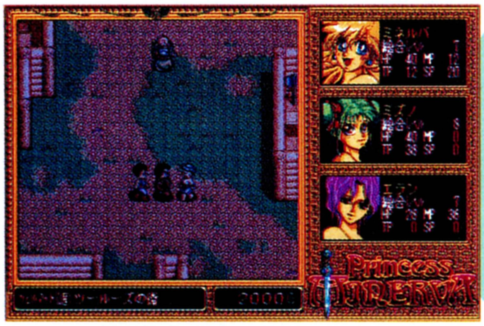

!?

⬅⬆➡ツールーズの街を選択すると、いきなり司令官がさらわれていくところからゲームがスタートするの。

役所にゴー! ゴー!!

⬅役所では、1万ギルダーの賞金を掛けて、クルーズを捕らえようと必死みたい。

資質がポイントね

このお話のなかで、重要な役割を持つのが、個人の持っている〝資質〟。これは、剣士、格闘家、魔術士、僧侶、エルフの5種類に分けられ、その人の持つ能力を100パーセントとして割り振られるの。オールマイティーに5種類の資質を持っている人もいれば、格闘家としての資質が100パーセント、なんて人もいるのが、あたしの親衛隊の特徴のひとつなのよ。

さて資質の見方は、たとえば、ひとつの戦闘を終わらせて、パーティー全員に10の経験値が与えられたとするでしょ。そのときに、格闘家の資質が100パーセントの人は確実に格闘家としての能力が上がって、より強力な格闘技を覚えられるようになる。また、魔術士70パーセント、剣士30パーセント、という割合で資質を持つ人は、魔術士の能力が10上がる可能性が70パーセント、剣士の能力が10上がる可能性が30パーセント、という見方をするのね。だから、魔術士の資質を持たない人は、いくらレベルが上がっても魔術は使えないし、逆に10パーセントでもその資質を持っていれば魔術は使えるようになるというわけ。こんな、偶然性を含んだ細かい設定もおもしろいでしょ。

⬅かなり細かく、キャラクターの持つ資質が設定されているでしょ。

■ジャンル/ロールプレイング
■メーカー/リバーヒルソフト
■対応機種/PC-9801
■価　格/1万2800円[税別]
■発 売 日/発売中

何度でも遊んでねっ!!

ここでは、何度でも楽しめる『プリンセス・ミネルバ』のゲームのシステムを教えちゃうわね。

最初に、9人いるミネルバ親衛隊を3つのパーティーに分けて、ウィスラー王国の4つの属領のうちの3つの属領へ派遣するの。余った属領へはおいおい派遣していくので、とりあえず3つのパーティーを操作して3つの属領を制覇したら、ミネルバ親衛隊はウィスラー王国にひとまず結集。9人揃ったところで、今度は残りの属領へ向かわせる3人を選び、派遣させる。そうして、ダイナスターの手中にある4つの属領をすべて制覇したら、ダイナスター本人との最終決戦のため、再びウィスラー王国で結集するの。ここからは9人揃って戦いに挑むことになるから勇気1000倍でしょ？　実際に戦闘に参加できるのは3人だけど、戦闘中には隊員の入れ替えをして効率的に戦うこともできるのよ。

と、ゲームシステムはこういう具合に進んでいくので、組み合わせや派遣国を変えたりして、遊び方もイロイロ試してみてね。

あたしたちミネルバ親衛隊よ!!

⬅剣の達人や、バリバリの格闘家もいるんだから、人は見かけじゃないのよね。

山賊クルーズのアジトを探し出せっ!!

ツールーズの街で仕入れた情報によると、山賊のクルーズは、街から北西の方角にある洞窟をアジトとしているらしいの。街から洞窟までの距離はそれほどではないけれど、洞窟の敵はなかなか手ごわいから、街の周辺で腕ならしをしましょ。というのも、洞窟で普通に戦うためには、レベルは15くらい欲しいの。そうでないと、洞窟で力尽きてしまうわよ。モンスターになってしまった女の子が戦いの相手なんてトホホな感じだけど、すぐ助けてあげるからね。

また、ぜひ戦いに備えておきたいのがポーション。これは、道具屋で買うことができるアイテムで、消費したHPを40ポイント回復してくれるの。回復魔術と併用して使うと効率がいいわね。さぁ、戦いにも慣れたら、クルーズのアジトに潜り込むのよっ!!

⬆命令コマンドのポインターの部分に注目。とってもかわいいでしょ。

女の子モンスターの出現!!

⬅戦闘シーンのアニメーションでは、キャラクターたちが抜群の動きをするから必見よ。

洞窟発見!!

捕らわれの身に、縄の痕跡は付きモノ!?

洞窟の入り口では、山賊が「危ないから入っちゃダメ」って言うの。でも、引き下がるわけにもいかないし、とりあえず入れてもらおうとすると、手の平を返したように山賊が襲ってくる。こんなときがポーションを持っててヨカッタ〜、って思う瞬間よね。

洞窟の中はほとんど1本道だから、迷うことはないはずよ。ケチョンケチョンに山賊を蹴散らしながら進んでいくと、洞窟の一番奥の部屋で、司令官を発見!!　無事、救助するのだけれど、な〜んか様子がおかしい。だって、見張りもいなければ、捕らわれていた形跡もないの。どうせなら、手首に縄の跡くらい欲しいところでしょ。そこであたしはピピーンときたってわけ。コイツ、変装の名人と言われた山賊のクルーズだっ!!　ってね。ニセ司令官のクルーズをこらしめたあと、その部屋を調べてみ・る・と……。

⬆洞窟の中では、少し歩くごとに山賊が襲ってくるのでHPに注意しながら進もうね。

⬅ヨカッタ〜、と安心するのはまだ早い。本物の司令官、かしら？

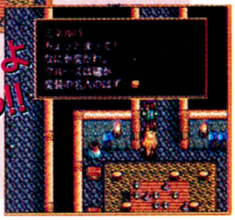

⬇このまま逃げようとするニセ司令官。コイツがクルーズよっ!!

だまされないわよもう!!

さて問題。本物の司令官はどこでしょう!?

Vain Dream II

ヴェインドリームII

ジーク王国とライランドを巻きこんでの、人間と魔物の大戦争、セルーシュ城奪回作戦。そして今、その火蓋が切って落とされたのだ。今回は、セルーシュ城奪回の一部始終を徹底攻略してしまうのだ。

セルーシュ城へ突入!

⬆➡嫌な予感は見事に的中。地下水道の流れは速くなっていくし、出口にはクラブジャイアントが……

セルーシュ城の地下にある魔法陣を解体するため、城の地下水道にテレポートしたウォーリックたち。この地下水道には敵はいない。安心して奥へ進んでいこうとすると、水道の入り口で足を滑らせ、一気に流されてしまった。しかし、途中に滝があったものの、なんとか城内に入りこめたようだ。

すると、水の中からクラブジャイアントが襲いかかってくる。コイツは、防御力、生命力共に高めだが、特殊な攻撃をしてくるわけではないので、それほど問題はない。首尾よくクラブジャイアントを倒したら、礼拝堂へ急ごう。魔法陣を解体して、城の地上階へ加勢にいくのだ。

➡クラブジャイアントは、強いといっても、行動ポイントは12。一気に攻めれば問題ナシ。

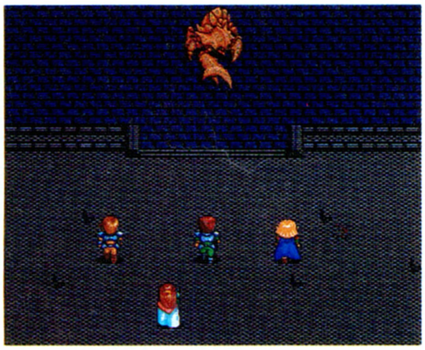

⬆アンタ、そんなことといってる場合じゃないでしょ。

⬅結局、地の水晶は奪われてしまった。しかし、この男のいう本国とは、どこなのか?

男たちの熱〜いドラマ

頭がデカくて、サイズの合う兜がないんじゃないか? など、ダイガーンにいちいちからむライド。ただバカにしているだけかと思いきや、ダイガーンのために、ミスリル製の鍋を兜代りにと調達してやったりして。まったくもって、素直じゃないライド。ひねくれてるんだけどいい奴っていう、意外とよくいるタイプの男だ。そういう奴に限って、主役になれないんだよね、たいてい。

それにしても、ライドにもらった鍋を、しっかり「おでのヘルメット」とかいって、かぶっちゃうダイガーンもダイガーンだね。男の友情ってヤツ?

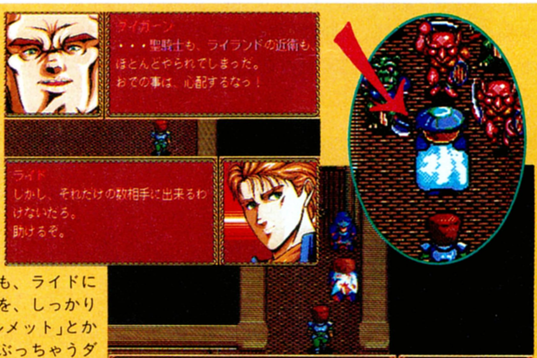

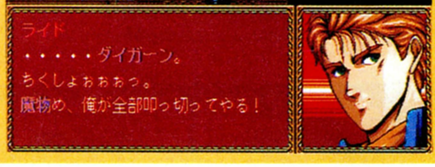

■ジャンル/ロールプレイング
■メーカー/グローディア
■対応機種/PC-9801VM
■価　格/9800円[税別]
■発 売 日/発売中

城内に待ち受ける強敵

セルーシュ城の地上部では、聖騎士団や重装騎兵団たちが、魔神軍と熾烈な争いを展開している。そんななか、最上階の3階では、セシリアやグリーク王、そしてパーシャが戦っているのだ。一刻も早く3階に行きたいところだが、1階で、ダークエルフ特戦隊が待ち受けている。このダークエルフ特戦隊は、かなりバランスのとれたパーティーだし、全員が魔法を使えるので要注意だ。

そしてさらに、3階ではふたりの強敵と戦わなくてはならない。1人目は人類最強の魔導士、この城にいる魔神軍の大将、バーグだ。そして、最後がミノタウロスのビアガン。バーグとの戦いでは、魔術師パーシャが参戦してくれるので、戦力的には心配ない。ただ、バーグ、ビアガンとも、かなり攻撃力などが高いため、パーティーの生命力には十分注意するように。ヒールポーションや、薬草などを買い忘れてしまった人は、レイナに回復魔法を唱えさせよう。

ダークエルフ特戦隊

ヒーリングの魔法を使うのはガーベリーだけ。まずコイツを始末してしまおう。また、パインチャは魔法専門で、たまにラキューイがテレポートを、ジーナスがブリザードを唱えてくる。

バーグ

バーグの使う魔法は主にエナジーボルトやサンシャインなど。それもかなり高レベルのモノだ。おまけにヒットポイントは15000もある。心して戦おう。

ビアガン

このビアガンは、この城にいる敵のなかで、一番攻撃力が高い。数値は1620だ。周りを囲んで攻撃してもいいが、かなり高い確立で〝必殺大回転〟を仕掛けてくるので、気をつけよう。

そして、セルーシュ王国は、復興の道を歩む。

セルーシュ王城を取り戻すことはできたものの、その代償はあまりにも大きすぎた。王女セシリアと生き残りの聖騎士たちは、セルーシュをどこよりも平和で豊かな国にしてみせると、犠牲者たちに誓うのであった。

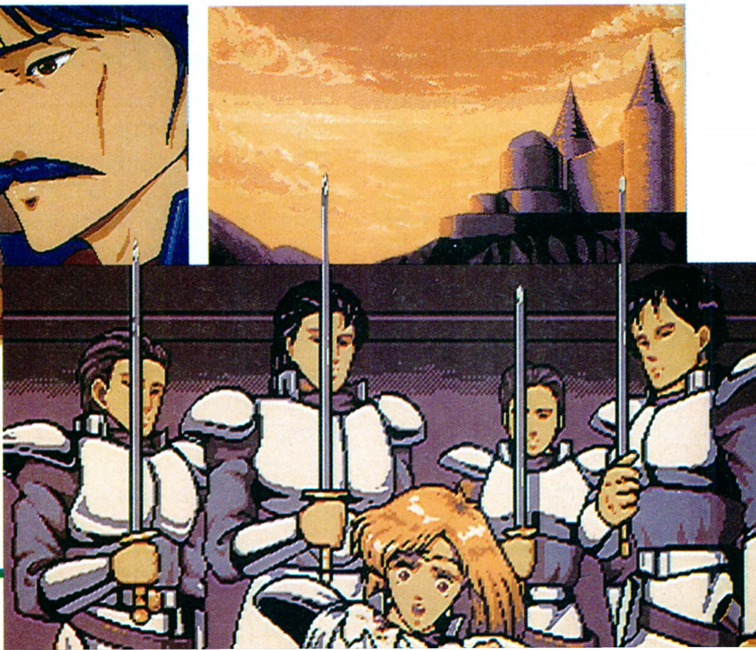

蒼き狼と白き牝鹿

元朝秘史

なんだかんだでわりと長く続いた世界制覇編だが、今回の欧州制圧で、これもジ・エンドである。といっても、別に『元朝秘史』の徹底が終わってしまうワケではないので、その点は心配しなくても大丈夫だぞ、フリーク諸君。

堂々完結 モンゴル帝国の覇業なる!!

前回は中近東を制するところまで進んだモンゴル帝国だが、今回はいよいよ欧州を平らげ、一気に世界制覇の野望を達成するぞ!!

とりあえず、世界制覇の覇業について触れる前に、現在の欧州情勢を解説してみよう。

まずは右の写真を見てほしい。24国のルーシ地方を中心に、そのあたりを支配下に収めている水色の勢力があることに気づくと思う。この水色は、ドイツ騎士団配下の将軍だったヌメシオスが、反乱を起こして建国した国で、それから急激に成長した勢力なのである。その名もニチモー帝国だ(当然、歴史には登場しない)。

このニチモー帝国と似た過程で登場したのが、現在フランス近辺を支配下に置いている、緑色のゾイオ王国である。こちらはかつてイタリアを治めていた両シチリア王国配下の将軍イーメトゥスが建国したモノなのだ。

こうして見ると、ゲーム開始時から存在していた国家というと、ほとんどが下克上によって消滅しちゃっているんだよね。時代は動いているということを、しみじみと感じさせられますなあ。あくまでも、ゲームの中の話だけど……。

モンゴル帝国
現在の版図

☗中近東を制覇して、残すは欧州のみとなったところ。水色のニチモー帝国と緑色のゾイオ王国が、どうにかモンゴル帝国と敵対しえる程度だろうか？　ちなみに前回さんざんに叩いたアイユーブ朝の領土は、結局、33国のみとなるまでに減ってしまったのだ。うーん、悲惨ね。

参考文献 モンゴル族特有の埋葬習慣とは?

モンゴル帝国の基盤を築いたチンギス・ハーンは、死後、その遺体を数多くの金銀宝石とともに、モンゴル高原に埋葬させたという。ところが不思議なことに、彼ほどの人物の墓が、今なお発見されていないというのだ。この話は、チンギス・ハーンにかぎったことでなく、歴代のモンゴル帝国皇帝すべてにいえることだ。なぜ、モンゴル帝国皇帝の墓が発見されないのか？　実をいうと、これにはモンゴルの埋葬習慣に原因がある。

モンゴルでは貴族階級の人間が死んだとき、その遺体の埋葬場所をわからなくするために、ある工夫をしたのだ。その工夫とは、埋葬後、その場所で数十頭の馬を走らせる点である。こうすることで、遺体を埋めた場所も、ほかの場所とまったく区別がつかなくなり、これにより遺体が堀り起こされるといった危険性を、永久に取り除いたワケである。

モンゴルでは、一貴族に対してさえこれだけの措置がとられたのだから、歴代皇帝の埋葬ともなれば、この比ではなかっただろう。これでは、いまだに墓が見つからないのも、ムリのない話である。

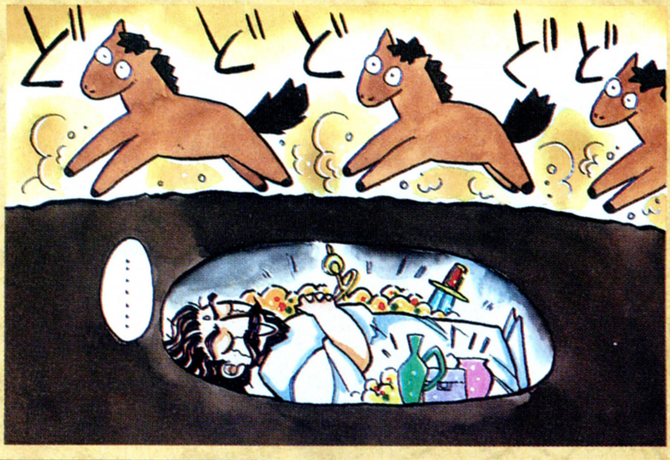

■ジャンル/シミュレーション　■対応機種/PC-8801SR、PC-9801VM
■メーカー/光栄　■価　格/9800円[税別](CD付は1万2200円)　■発 売 日/発売中

モンゴル帝国、世界を制覇す!!

前回は中近東を制するとともに、3国、15国、16国、17国を押さえて、欧州包囲網を作りあげるところまで進んだワケである。

すでにこの4ヵ国には、チンギス・ハーンの有能にして忠実なる息子たちを配置し、しかもその政治顧問にはムカリ、ジェルメ、ジェベといった蒙古軍でもトップレベルの軍人をつけたので、布陣的には文句のつけようがないといったところだ。政治顧問にモンゴル統一期から従ってきた軍人を任命したのには、ワケがある。なぜなら、政治顧問に、忠誠心の薄い人物を任命した場合、チンギス・ハーンが遠征を指示しても、それを遂行しない可能性が高いからだ。その点、モンゴル統一期から従ってきた面々なら、チンギス・ハーンの指示を無視することなんてことは、絶対にありえないからね。

3国、15国、16国、17国の最前線の4ヵ国に16から18の部隊を配備したら、あとは遠征指示を与えるだけだ。3国から24国へ、15国から25国へ、16国から30国へといった塩梅にジワジワと包囲網を縮めていくように兵を進めるように。敵国の部隊数が多く、一気に壊滅させることが難しければ、一度自国領を敵に明け渡して、敵軍団をふたつに分けさせるのも手である。そして、各個撃破の要領で戦えば、さしたる被害を被ることもなく勝利を得られるだろう。もし、この戦法が面倒臭ければ、その国と1、2年程度の同盟を結んで、一番最後にその国を倒したっていいぞ。要は、そのときの状況に沿った戦略を立てるのが重要なのだ。

以上のような戦術で欧州を平らげたら、晴れてチンギス・ハーンの世界制覇は完了である。ただゲームを終わらせるだけではつまらないという人は、世界史上の有名人を捜し出して、そのすべてを配下に加えてみるのも一興だろう。

欧州はこう攻めよ!!

欧州包囲網をジワジワ狭めろ!!

⬅マップを見ればわかると思うが、3国、15国、16国、17国を押さえておけば、欧州は完全に包囲されたことになるのだ。あとは、この網をジワジワと縮めていけば、敵はもう逃げることはできない。これでバッチリ。

短期間の同盟をうまく活用しろ!!

➡このように、その国を守る兵力が多い場合は、分散させるように手をうつのが得策だ。ただ、どうしてもそれができないようなときは、短期間の同盟を結び、一番最後にそこを落とすようにしてもいいだろう。

モンゴル大帝国、世界を取る!!

⬆チンギス・ハーンの指示どおりに遠征が進行すれば、すぐに欧州を平らげることができるはず。おそらく最後に攻略するのは、海の向こうにある31国イギリスになるだろう。

キミはもう見たか?▶▶▶▶▶▶▶▶▶▶▶▶▶▶ 世界の有名人ちゃん

5国 長春真人

政治 B
軍事 E
指揮 E
魅力 A

道教の一派である全真教の道士。その名声はチンギス・ハーンにも知られ、その招聘に応じてチンギス・ハーンのもとを訪れたこともあるほど。このときの記録が『長春真人西遊記』として知られている。

12国 朱熹

政治 A
戦闘 E
指揮 C
魅力 A

南宋の儒学者。『大学』、『中庸』、『論語』、『孟子』の4書を儒学の根本経典として、朱子学を作り上げた。この朱子学は、鎌倉時代のころ日本に伝えられたが、隆盛したのは江戸期の徳川幕府のころである。

21国 アイバク

政治 C
戦闘 B
指揮 B
魅力 B

ゴール朝のゴーリーのもとで秘書官的役割を務めた人物。ゴール朝の武将としてデリーを攻略したとき、ここで反乱を起こし、奴隷王朝を創始した。この王朝は、インド初のイスラム王朝として知られる。

31国 ロビン・フッド

政治 E
戦闘 A
指揮 D
魅力 A

中世イギリスの伝説的人物。実際に存在した人物かどうかは不明だが、弓を得意とし、仁義に厚く、礼節を重んじたというところから、一般民衆の人気を博した。この4人の中で、知名度はピカイチ。

次号へ続く、讃えよモンゴリアン!!

4Dボクシング

2回目の徹底解剖からは、実際に戦いかたをコーチしていこう。このページを読んで、しっかり基礎を身につければ、序盤戦はあっさり勝ててしまうはず。たとえ上位ランカーを相手にしたとしても、基礎ができていればなんとかなるものだ。ディフェンスを初めとして、パンチの打ちかたなども解説しておいたので、試合の際にガッチリ役立ててほしい。

初心者向け序盤戦攻略法なり

前回で詳しいゲーム内容はわかっていただけたと思うので、今回からは実戦講座をお贈りするぞ。このゲームは、自分でエディットしたボクサーを世界チャンピオンにすることが目的で、最初は51位から始まるのだ。そして、だんだんとランクの高いボクサーに挑戦していくわけなんだけど、もちろんそれなりに強さも増してくる。しかも、ボクサーは35試合を越えたあたりから老化が始まるので、ひとつひとつランク順に戦っていたのではチャンピオンと一戦交える前に枯れてしまうわけだ。戦いかたも重要だが、そういった駆け引きもきちんと頭に入れておかなければならないぞ。

さて、それでは肝心要(かなめ)の攻略法にいってみよう。各項目に分けてあるので、自分に不足していると思われる部分を重点的に読んでみてくれ。特に、ディフェンスなんかはおろそかになりがちなので、相手のパンチを見切れるようになるまで修行するべし。あと、序盤戦の基本はボディー打ちだ。これを忘れて顔面にばかりパンチを集中させていると、絶対に勝てないからね。覚えておくように。

⬆試合はこのような画面で繰り広げられる。前号にも書いたが、カメラ位置の切り替えによって様々な角度から捕らえた画面を選択することも可能。さすがはポリゴンである。

勝利のためにその1
まずはディフェンスを覚えよ

ゲーム中に使えるディフェンスは、右の4つ。顔面のガードとボディーのガードは読んで字のごとくだ。そして、スウェーイングというのは、うしろに下がってパンチの射程距離の外に出てしまう方法。これを完璧に身につければ、どんなパンチからも逃げることができるぞ。また、スリッピングは体を左右に振って相手のパンチをかわす方法。相手との距離が変わらないので、避けた直後に攻撃することができる。まさに攻防一体の技なのだ。とにかく第一に防御をマスターしよう。

顔面ガード

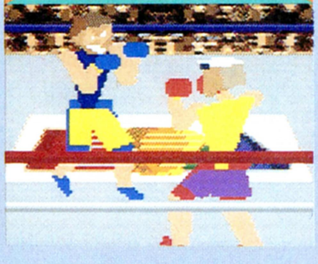
⬆顔面への攻撃を防ぐ。相手のガードが上がったら、すかさず自分のガードも上げること。一瞬の判断が命とりになるぞ。

ボディーのガード

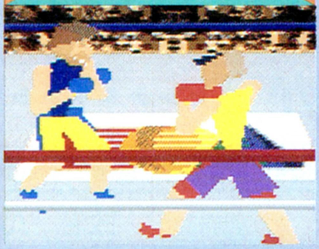
⬅ボディーへの攻撃を防ぐ。これも相手のガードの位置をよく見て、次にどんなパンチがくるのかを予測しておこう。

スウェーイング

⬅ウシロにずれて相手の射程距離から外れ、どんなパンチをも避けることができる。ただし自分のパンチも届かなくなる。

スリッピング

⬆体を振って相手のパンチを紙一重でかわす高度な技。これを体得すればまず負けることはないだろう。

■ジャンル/アクション　■対応機種/PC-9801
■メーカー/エレクトロニック アーツ ビクター　■価　格/9800円[税別]　■発 売 日/発売中

勝利のためにその2
とにかくボディーを打て

何度も言うようだが、ボディー打ちを制する者は4Dボクシングを制する、というぐらいボディー打ちは重要である。40位台のボクサーならば、ボディーだけをガスガスと攻めているだけで呆気なく倒れてしまうぐらいだ。では、なぜそんなにもボディー打ちが重要視されるのか？　それは、スタミナを奪うことができるからなのだ。

ただし、ボディーを打ちまくるといってもガードをされてはどうしようもないので、相手の顔面にジャブを散らしてガードを上げさせることも忘れてはならない。ガードが上がったら、すかさずボディーへ連打連打連打！　同じパンチをずーっと打っているとさすがに避けられてしまうので、フックとストレートを交互に打つなど、多少工夫はするように。この繰り返しでかなり相手をヘロヘロにすることができるはずだぞ。

理想的な試合展開としては、序盤でボディーを叩くだけ叩きまくって、3ラウンドあたりからコンビネーションをとり入れた攻撃で相手を翻弄、そしてそれ以降は一発KOパンチをぶち当てるという感じかな。先手先手で攻めまくろう。

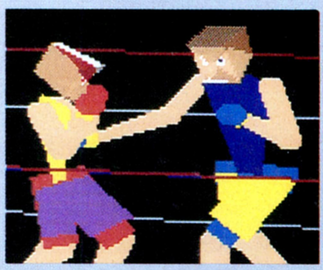
⬆ボディーへのストレートが決まる！相手の体がずれているぞ。

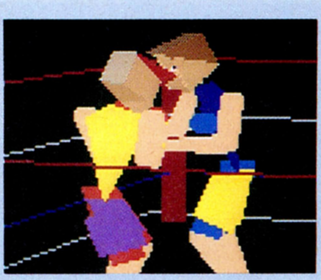
⬆相手との距離を極限まで縮めないとパンチが当たってくれないのだ。

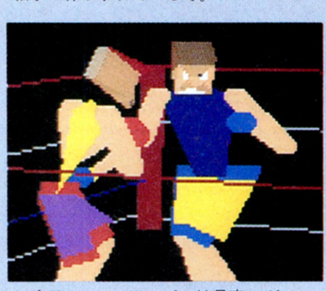
⬆ボディーへのアッパーは見事にガードされてしまった。くそぅ。

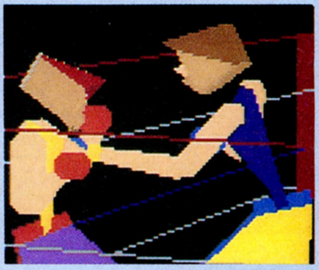
⬆左フック命中の瞬間！　こうしてアップで見るとかなり爽快だ。

勝利のためにその3
自分なりのコンビネーションを身につけよ

コンビネーションというのは、簡単に言ってしまえば、いろいろなパンチを組み合わせた連打のことだ。ジャブ➡ストレートという組み合わせは俗にワンツーと言われ、コンビネーションの基本中の基本である。これに習って、自分でも連打の組み合わせを作って実戦で使ってみるとよい。

たとえば、下の写真ではジャブ➡ストレート➡アッパー➡フックと流れている。徐々に威力のあるパンチを放ったわけだが、これがすべて決まるとかなり爽快だ。まぁ滅多にないんだけどね。それでも、相手にスキを作らせる分には絶大な効果を発揮するので、作戦を練って試してみてほしい。あと、連打の後は必ず距離を置くことを忘れずに。パンチが止まった瞬間にスパンと打ち返される場合があるからね。

それと、連打のしかたなのだが、これはリターンキーを押しながらテンキーをスパスパと押していけばよい。リターンキーをいちいち指から離していると、出したくもないジャブが出てしまい、思わぬカウンターをくらうハメになるぞ。

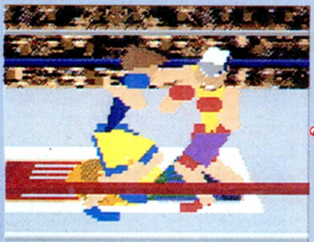
⬆パンチの基本はジャブだ。コンビネーションはジャブに始まるのである。

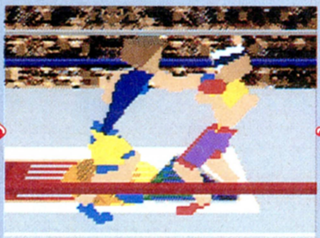
⬆そしてすかさずストレート。直線的な攻撃で相手をひるませよう。

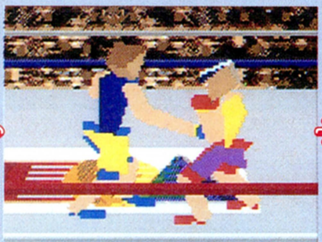
⬆正面を警戒しているところに下からのアッパー。案の定ガードを下げてきた。

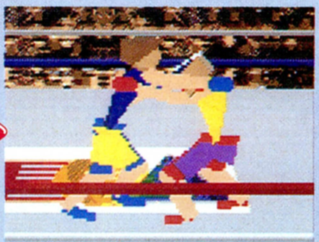
⬆引っ掛かったなぁ。ガードが落ちたところで右フックを顔面にお見舞いだ。

勝利のためにその4
練習はパワー重視で

このゲームは、試合をするごとにボクサーの能力がアップするようになっているのだが、そのときに、スピード、パワー、スタミナの配分を自由に調整することができる。まぁ人によっていろいろと好みはあると思うのだが、ゲーム序盤のうちはパワーを重点的に補強していったほうがよいだろう。パンチ一発の威力が大きいと、後半で何かと有利なのだ。その次に大事なのがスタミナで、スピードはそれほど気にする必要はない。フットワーク力は、あればあったで楽なのだが、なくてもさして試合にさしつかえることはないのだ。というわけで、以下次号！

次回は上位ランカー攻略法だ

SOLITUDE

PSYCHIC DETECTIVE SERIES FINAL

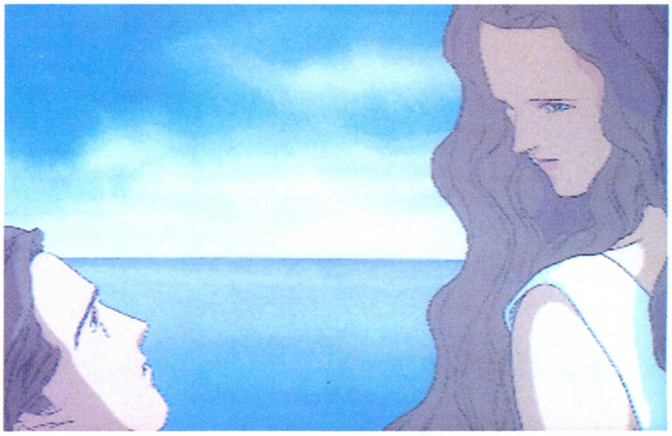

『ソリチュード 上巻』は、この春に発売される『下巻』とともに、サイキックディテクティヴシリーズのラストを飾る作品。まるでビデオアニメの主人公を操っているかのような遊戯感を持つ、AVアドベンチャーなのだ。

サイキックディテクティヴシリーズ完結編、ここに登場!!

★INVITATION

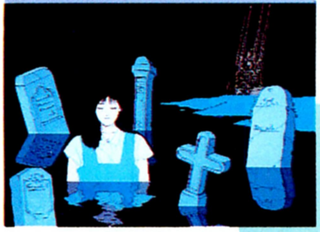

特殊能力によって人の〝こころ〟に潜入し、そこから事件の真相と解決の糸口を掴む私立探偵、降矢(ふるや)木和哉(ぎかずや)。彼の活躍を描いているのが、〝サイキックディテクティヴシリーズ〟だ。シリーズ完結編となった『ソリチュード』では、1作目の『インビテーション』からシリーズを通じて降矢木を苦しめてきた最大のミステリー、〝真行寺彩(しんぎょうじあや)の死〟がテーマになっている。真行寺彩は降矢木のかつての恋人である。だが、〝愛する人に潜入(ダイブ)してはならない〟という禁忌を、降矢木が犯したために事故が起こり、彼女は他界したのだ。

彩の死にまつわる謎は複数ある。まず、彼女はなぜ降矢木がダイブしなければならないような状況に陥ったのか？　また、降矢木はなぜ禁忌を犯したのか？　そして、何よりも、彼女は〝本当に〟他界していたのか？　ソリチュードで、キミは謎の核心に迫ることになる。

★MEMORIES

★AYA

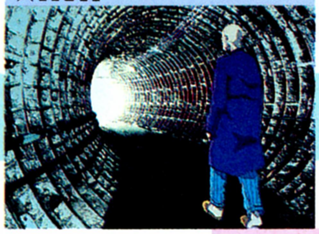

★ORGEL

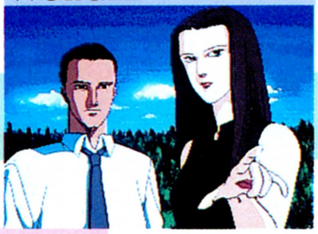

★NIGHTMARE

★SOLITUDE

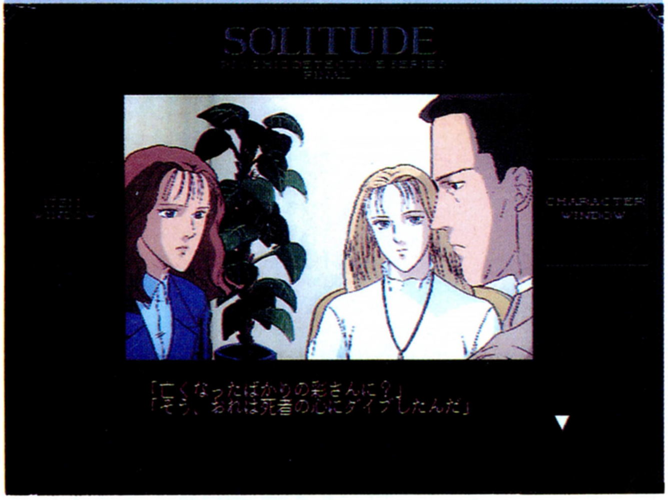

ここで大事なことをお話ししておこう。数々の謎に対する答えは、〝ゲームプレーと DAPS リプレイ〟にある!!　DAPS リプレイは、ゲームをクリアーすると、スタートからエンディングまでをビデオのように鑑賞できる機能だ。ソリチュードではこのリプレイに、ゲームプレー中には見られないシーンが登場する。クリアー後、改めてリプレイを鑑賞すれば、謎が明かされるという寸法だ。

プレー前に、頭に入れておきたいポイントはこんなところ。それでは、ソリチュードの序盤の展開をサラッとごらんに入れよう。

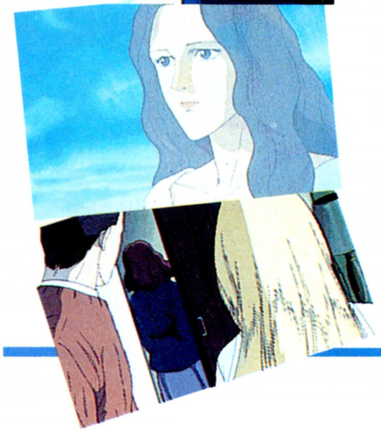

■ジャンル/ビジュアルカンバセーション　■対応機種/FM TOWNS
■メーカー/データウエスト　■価　　格/1万2800円[税別]　■発 売 日/発売中

真行寺彩は生きています あなたの助けが必要だ

〝無意識の果て〟から蘭香芳を救い出し、現実世界へと生還した降矢木。衰弱しきった彼の病室を、ひとりの男が訪れた。「真行寺彩は生きています。あなたの助けが必要だ……」。衝撃を受ける降矢木。彩はかつての降矢木の恋人だったが、すでに他界したはずなのだ!! 男は彩の父、真行寺剛の秘書を名乗ると、部屋から去っていった。「彩が生きている……」。数ヵ月後、退院した降矢木は、恋人の梨絵香に告げる。梨絵香は、不安を隠せず、降矢木に彩に会わないよう訴える。降矢木は、真行寺の秘書に彩に会う意志がないことを電話で伝えるが、真行寺は彼を拉致して無理やり連れ去るのだった。

ここまでは、いわば導入部だ。降矢木が連れていかれた真行寺家には、はたして何が……。

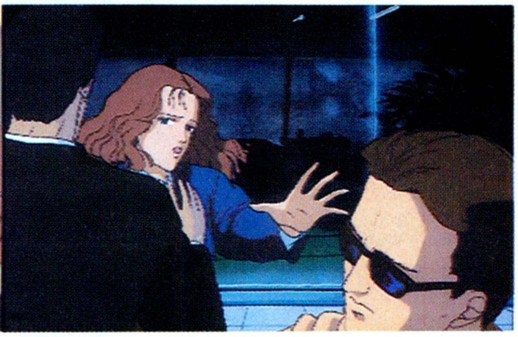

真行寺家の一室で 降矢木が目にしたものは‥

連れ去られた先で目が覚めた降矢木は、自分が見覚えのある部屋にいることに気づく。部屋にはカバーをかけられた物体と何かの機械が置かれ、作動音を立てている。やがて降矢木は、意を決してカバーに手をかけた……。彼の目の前にあったのは、なんと巨大な水槽の中を漂いながら、眠り続ける真行寺彩の姿だったのだ!!「彩!!……」。立ち尽くす降矢木。「目が覚めたようだね、降矢木君」。振り向くと、そこには彩の父、真行寺剛が立っていた……。

ここで挿入される回想シーンで、真行寺彩の臨終のときの様子が描かれる。そのとき、何が起きたのかは、自分の目で確かめてくれ。

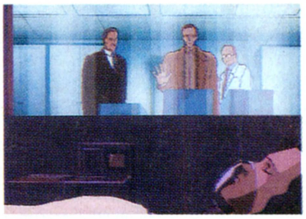

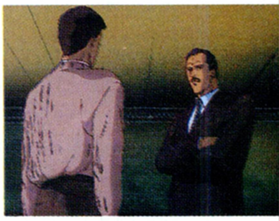

ソリチュード見どころガイド 降矢木和哉、〝女の戦場〟へ……

さて、今回は序盤のストーリーを紹介したけど、ソリチュードの楽しみはそれだけじゃない。チャンスがあったら、降矢木家のキッチンをのぞいてみよう。ナイトメアでは、梨絵香が「キッチンは女の戦場なんですからね」と、入れてくれなかったけど、今回は大丈夫だ。「男子たるもの、厨房に……」なんていわずに、どんどん入っちゃってくれ。ここでは、包丁やフライパンなどの調理器具を発見すれば、料理が楽しめるんだ。たとえば、包丁をクリックしてからピーマンをクリックすると、ピーマンを切るCGアニメーションが展開されるぞ。特に傑作なのが缶ビールだ。とにかく、やってみてちょうだい。

もっともキッチンに入れるときは、シチュエーション的に料理なんかしている場合じゃないんだけどね。でも、一見の価値はあるぞ。

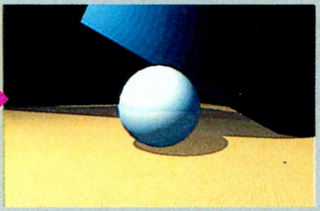

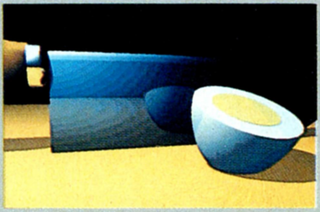

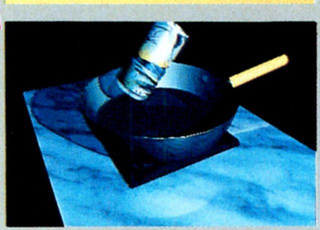

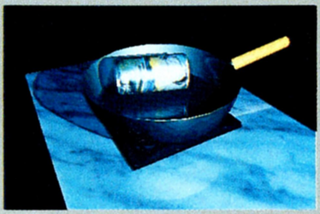

D'ark ディー・アーク

前大戦での闇の指導者を倒し、強大な力を得たダルディーク。しかし、彼はそれだけには飽き足らず、本格的な光との戦いを開始した。この40年間平和にふけっていた光の人間は、ただ騒然とするばかり……。それを知ってか知らずか、ダルディークの力はますます増大していく。

第4章 四龍の騎士たち

〝試練の塔〟で、光を叩くための強大な力を手に入れたダルディークは、ヴィーヴィック城を攻め落とした。しかし、さらに侵攻を進めるため、仲間を探すことになった。その仲間とは、前大戦で光側陣営を恐れさせた〝四龍の騎士〟である。

四龍の騎士は、現在光の魔導士によってある塔に封印されている。〝四龍の塔〟と呼ばれるその塔は、全部で5階。1階から4階までを四龍の騎士が守り、最上階を光の魔導士が守っているというわけ。

だが、四龍の騎士は誇り高いので、いきなり協力を持ちかけても仲間になってくれないぞ。まずは四龍の騎士と戦って、ダルディークこそが新たなる闇の指導者だと認めさせなくてはならないのだ。

四龍の騎士を従わせることができたら、後は彼らを封印している光の魔導士を倒すだけ。ダルディーク演じる闇の復讐劇は、四龍の騎士復活とともに幕が上がるのだ。

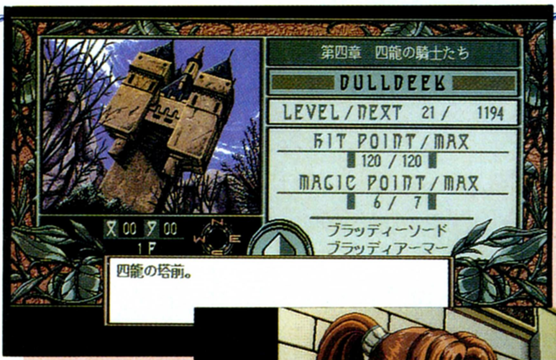

⬅四龍の騎士が封印されている〝四龍の塔〟。前大戦の敗北後、彼らはここで新たなる指導者を待っていた。

➡四龍の騎士を封印している光の魔導士。女ながら、四龍の騎士を抑えてきた魔力は、あなどれないものがある。油断禁物だ。

四龍の騎士を倒せ!!

MPアップの秘密

秘密というほどのものではないが、この『ディー・アーク』のMPアップにはちょっとした特徴がある。普通のRPGの場合、レベルアップとともにMPの最大値も上がるよね。ところがこのゲームでは、レベルが10くらいアップしないとMPアップもないのだ。たとえば、レベル11でMPアップしたら、次にMPがアップするのはレベル21。だから、長い間少ないMPで奮闘しなくちゃならないってわけ。一度ダンジョンの外に出れば、MP、HPともに全回復するので、MPが少ないときは、すぐに脱出することをススメるぞ。

⬆レベルアップの瞬間。これでMPもアップしてくれたらいうことナシって感じ。

■ジャンル/ロールプレイング
■メーカー/姫屋ソフト
■対応機種/PC-9801
■価　格/8800円[税別]
■発売日/発売中

第5章 三国同盟

ダルディークは、光への侵略の第一歩として、三国同盟を結ぶマーサス、カッソル、ヘルンの３国に狙いを定めた。カッソルは黒龍の騎士ザーシュによって落とされ、マーサスもダルディークが包囲。

⬆なんだかいけすかない感じのヘルン王。王様なのにけっこう口が悪い。

⬇一見ヤサ男風のフェルナスだが、剣を持たせて右に出る者はいない。

そして残るヘルンも、炎龍の騎士ルーラが密かに潜入を開始した。というわけで、この章のみ、プレーヤーは炎龍の騎士となって、ヘルン攻略をするのだ。

ヘルンは小さな城だ。城内のどこかにある王の間のカギさえ入手できれば、すぐにヘルン王のもとへ行けるぞ。王もたいして強くないので、さっさと倒してしまおう。

だが、ヘルン攻略が成功に終わったと思われたそのとき、ヘルン王の背後から、光軍最高の戦士と名高い、フェルナスが現われた！

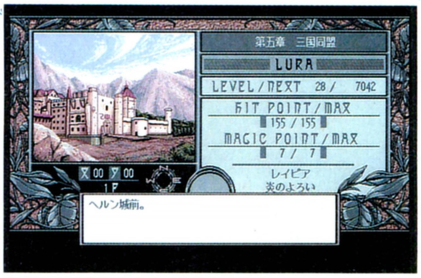

⬆三国同盟を結んだカッソル、マーサスに続いて、ヘルンにも闇の手が伸びる。ヘルンの命運も尽きるか？

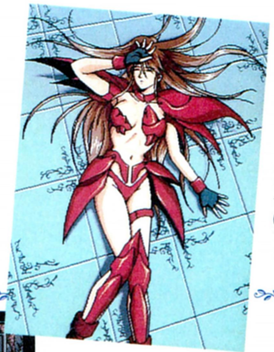

⬅あっけなくフェルナスの剣に破れた炎龍。彼女の運命は……。

第6章 救出 炎龍の騎士

炎龍はフェルナスに破れて囚われの身となり、ヘルン攻略は失敗した。そこでダルディークは、今度は黒龍にヘルン攻略を命じた。

ここで、プレーヤーは炎龍から黒龍へバトンタッチ。今度は黒龍となってヘルン城を攻めるのだ。

ヘルンは前章で来たから、すぐ王の間までたどりつけるよね。ところが王の間には誰もおらず、かわりに部屋の奥に抜け道が見つかった。抜け道をたどっていくと、再びヘルン王とフェルナスが現われ、黒龍に戦いを挑んでくるぞ。

ヘルン王は倒した黒龍だったが、フェルナスは逃がしてしまう。しかし王の降伏と同時にヘルンは陥落し、ここに三国同盟は崩壊した。

⬅魔法で力をアップしたヘルン王が再登場。でも弱いのよね。

⬇必死にフェルナスと戦う黒龍。だが、フェルナスは強かった。

第7章 失われし暗黒のよろい

ヘルン城から逃げたフェルナスを探すべく、光側陣営の情報を集めるダルディーク。しかしそんなある日、ダルディークのもとに、強大な力を秘めた〝暗黒のよろい〟が隠されているとの情報がもたらされた。暗黒のよろいは、前大戦で闇の軍を苦しめた英雄のひとり、アルカースが持っているらしい。ダルディークは、フェルナス捜索を黒龍にまかせ、単身アルカースのいるダンジョンへと向かった。

⬆老いたりとはいえアルカースは前大戦の英雄のひとり。気合を入れて戦おう。

アルカースのダンジョンは１階しかないが、その分面積が広いので、常にオートマップと照らし合わせながら移動しないと迷ってしまうぞ。また、アルカースのいる場所の近くまでくると、フェルナスの部下が現われる。そんなに強くはない敵なんだけど、コイツらが現われたら気を引き締めておいたほうがいいかもしれないね。

アルカースを倒し、さっそく暗黒のよろいをつけるダルディーク。暗黒のよろいは、ダルディークのパワーを何倍にも増幅し、さらなる野望へとかきたてるのだった。

⬅暗黒のよろいのすみかにふさわしく、気味の悪い場所だ。

⬆ついに暗黒のよろいを手に入れたダルディーク。また、野望へと一歩近づいた。

闇の反逆は、まだ始まったばかりだ！

前号の徹底を書いている時点では、編集部には開発バージョンしかなかった。その後送られてきた製品版には、前号紹介した"飛行船撃破"と"未確認船の偵察"の任務の間に、新しくふたつの訓練が追加されていたのだった。そこで今回は、そのふたつの訓練を含む、計4つの戦場を解説していくので、よく読むように。

立派なデモンストレーションで理事会を感心させろ

対空攻撃訓練

来訪した国際統合軍（キミの所属している軍隊ね）の理事会のメンバーに訓練を見せることになった。キミの正確で迅速な任務遂行能力を、理事会に印象づけるために、6分というタイムリミットの中で、無人ヘリを2機撃墜しなければならないのだ。

➡テキパキと任務を達成するのもいいパイロットの条件のひとつ。プレッシャーをはねのけろ。

では、この任務で与えられる唯一の武器、サイドワインダーを装備して出発なのだが、ここで前号の武器表をひっぱり出してみよう。そうすれば、このミサイルが発射後、誘導を必要としない、いわゆる"撃ち放し"タイプなのがわかる。ミサイルの追尾装置は、無人ヘリが射程に入ると同時にロックオンし、発射可能な状態になるんだ。目標が、ただ上空を旋回しているだけなのも手伝って、ラクラク撃墜できるハズ。もしも、ミサイルが全部はずれちゃったなんてときにもあわてずに。前号のコラムで解説した偏差射撃のテクを使って、機銃でヘリを破壊しよう。

⬆基地の上空を、ふらふら旋回しているだけの無人ヘリ。こんなのに、時間をかける必要も理由もない。

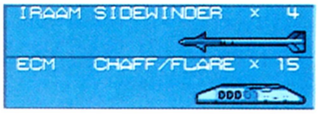

⬆無人ヘリ相手に、サイドワインダーとは。この演習は相当重要らしい。

対地攻撃訓練

上の対空訓練同様に、この対地訓練も、理事会の首脳を満足させるためのデモンストレーションなんだ。ふたたび6分間のタイムリミットのなかで、4台の戦車を撃破しなければならないぞ。

では、装備を確認してさっそく飛び立ってみよう。早く任務を終わらせるためには、アフターバーナーでぶっ飛ばなければならないぞ。そのとき、低空での気流の乱れに気をつけて飛ぶようにね。

この時点での、自機から目標までの距離はだいたい3000メートルくらい。マベリックの射程は1万2000メートルもあるので、目標が視界に入りしだい攻撃しよう。ここで気をつけなければいけないのは、ミサイルの誘導方法だ。マベリックは、発射後母機の誘導を必要とするレーザーホーミングタイプ。したがって、きみはミサイル発射後、命中まで、敵をロックし続けなければならないぞ。

⬇マベリックミサイルの射程は、1万2000メートル。余裕を持って攻撃だ。

2ヵ所に分かれて配置された戦車4台を破壊したら、任務完了。2分30秒くらいでクリアーできるようにガンバッてくれ。

➡ミサイルを無駄にするな。そのためには、最後までロックオンを。

➡武器の使用方法を間違わなければ、この任務はカンタンだ。でも、気流の乱れに操縦管をとられないように。

■ジャンル/シミュレーション
■メーカー/システムソフト
■対応機種/PC-9801
■価　格/9800円[税別]
■発売日/発売中

東京爆撃部隊を迎撃セヨ

前号で解説した偵察任務で、フォレスタル級と判別できた空母。その空母から、爆撃機らしき物体が発進するのが確認された。というわけで、この任務の目的は、その爆撃機が東京を破壊するのを阻止することだ。責任重大だぞ。

それでは、任務に出発してみよう。離陸したら、いつものようにレーダーで敵機の位置を確認しよう。そこには3機の敵機が見えるハズ。敵が、かなり東京の街に近づいているので、アフターバーナーを点火して追いかけよう。

攻撃時によく考えなければならないのは、ミサイルの的確な使用方法だ。この任務でキミが使用できるのは、スパローとサイドワインダーの2種類。このうちスパローの射程は2万メートル。これは射程が長いけど、小回りがきかない長距離タイプ。接近戦でこれを使っても、すぐにかわされてしまうぞ。それに対して、サイドワインダーの射程は7000メートルと短い。短いけれども、非常に旋回力に優れたタイプなのだ。ふたつの武器の射程を考慮して、7000メートル以下の場合には、サイドワインダーを。それ以上の場合にはスパローを使うようにすればいいだろう。

こうして、敵機を全部撃墜すれば、この任務は終了だ。

⬆ブリーフィングの時点で、レーダー上の機体はF-4ファントムであることがわかる。初の戦闘機戦だ。

⬆敵の最初の一撃が成功しても、あきらめずに。できるだけのことをやれば、理事会の連中もわかってくれるハズだ。

時間との戦いだ!!

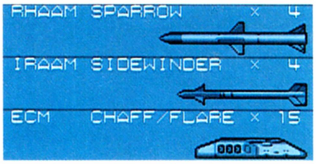

⬆ふたつのミサイルをうまく使いこなすことが、この任務でのカギとなる。

空母率いる艦隊を攻撃セヨ

なんとか爆撃部隊を撃破したけれど、いつ新しい攻撃部隊が編成さるかわからない。というわけで、キミは国際統合軍指令部の命令に逆らって、ひとりで空母を攻撃することを決心した。

さて、この任務における敵は、4隻からなる空母艦隊とその艦載機4機。ここでヒントをひとつ。このように対空対地の両方の目標を攻撃する任務では、基本的に飛行機を先に撃破しよう。対地攻撃を先に行なうと、敵機がそのスキをついて攻撃してくるので、とても危険なんだ。

では基本に忠実に、艦載機から攻撃しよう。4機の敵は、自機との距離が7000メートルのときに、ミサイルを撃ってくる。どうやら、敵もサイドワインダーを装備しているらしい。この時点でとるべき行動はひとつ。敵機が、すべてのミサイルを撃ち尽くすまで逃げ回るのだ。敵がおとなしくなったら、弾切れ状態になったってこと。こうなれば、余裕をもってミサイルで攻撃できるぞ。

艦載機を全部撃破すると、庸兵軍MACHからの援護、F-18が現われる。このF-18とともに、今度は艦隊を攻撃しよう。ここで注意すべきなのは、敵艦からの対空砲火。自機が爆撃体制に入ったところを狙って、砲撃してくるぞ。危険を感じたら、すぐ離脱して、何度でも攻撃しなおそう。友軍機が空母艦隊を破壊したら、任務終了だ。

基地に戻ったキミを、統合軍は命令違反で除隊にする。そして、キミはMACHに入隊するのだった。

⬇任務の内容に合わせて、対空と対地の武器が用意されている。

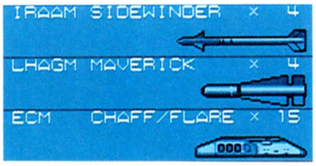

敵は手ゴワイぞ!!

⬅指令部の煮え切らない命令に反して、キミは単独での空母攻撃を決意する。艦載機の迎撃も予想できて、かなりキビシくなりそうだ。

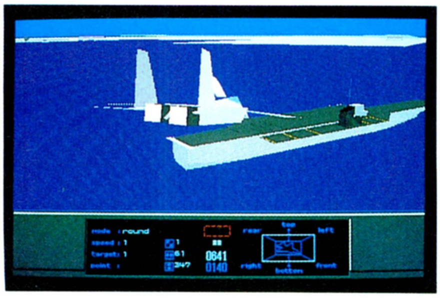

⬆この巨大な空母には、キミの武器では決定的なダメージを与えられない。トドメは友軍機のF-18に任せろ。

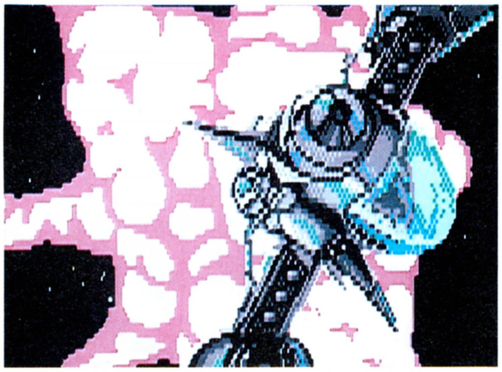

HELL・OGRE
ヘル・オウガ

PC-9801ユーザー待望のシューティングとして話題の『ヘル・オウガ』。今回の徹底解剖ではステージ3までの攻略法を紹介しよう。前回紹介した攻略法と合わせて応用すれば、最終ステージだって攻略可能だぞ！

STAGE 1 EARTH—地球— 荒れはてた大地の彼方に

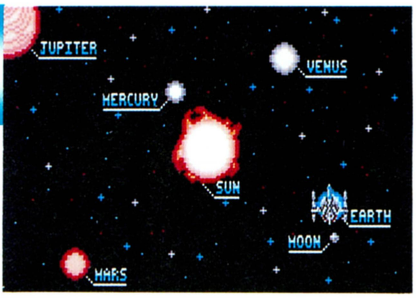

前回の徹底解剖では、ゲームの全体的なプレーのコツなどを紹介した。さて、今回は予告どおりに各惑星、つまり各ステージごとの攻略法を、ステージ3まで詳しく紹介するぞ。

ステージ1の舞台は地球。土色の荒れはてた印象を与えるステージだ。ステージ序盤に登場するオプションのうち、ワイドと2ウェイはなんとしても取っておこう。このステージの敵は、基本的に前方からのみ登場するので、前方を広範囲にわたって攻撃できるこのふたつのオプションが有効なのだ。

画面の上中央あたりに自機を配置したら、敵の出鼻を叩こう。その際には、敵が最後の悪あがきに発射する弾に気をつければ、ステージクリアーはほぼ間違いないぞ。

終盤になったら、三度目のオプション群から、ボスキャラ対策としてレーザーを選び取ろう。カタイボスキャラには、一点に集中攻撃できるレーザーが有効なのだ。これはどのステージでも同じ。終盤はレーザーでキマリ!!

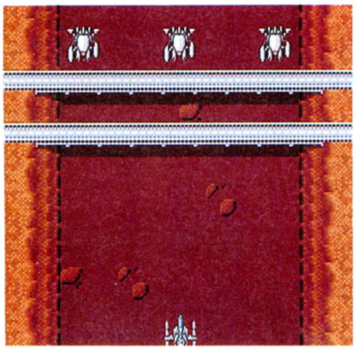

➡道路などの障害物は、出現したらスグに破壊して、自機の進路を広くしておこう。

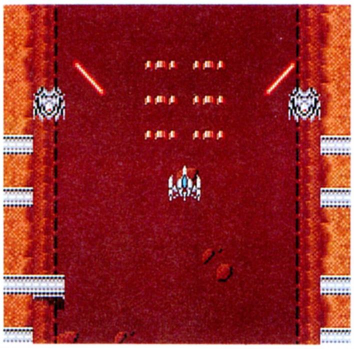

➡自機の位置は画面このあたりがベストだ。ここなら敵が出現するソバから撃破できるぞ。

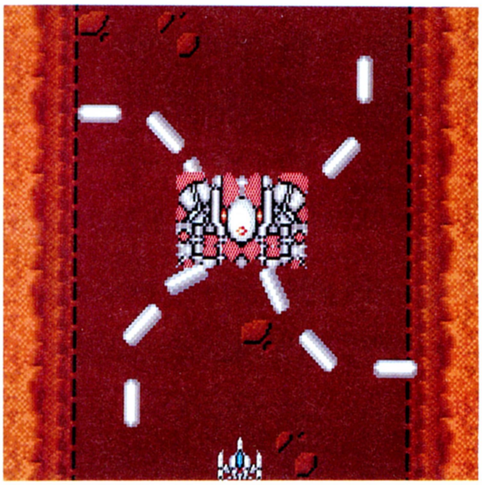

⬆ステージ1のボス、スピンアームは、アームに巻き込まれる前に、本体を集中攻撃して倒そう。手の動きが自機の動きより速いので、一度巻き込まれてしまうとよけきれなくなるぞ。

勝利への道 キミならどうする？ コンフィグモードを活用する

⬆画面は地味だけど、便利な機能ばかりのコンフィグモード。ぜひとも有効に活用しよう。

このゲームをラクに進める方法をお教えしよう。それは、コンフィグモードでゲームの難易度を下げ、自機の数を増やしてしまえばいいのだ。ミもフタもない話だけど、どうしても先のステージへ行けないという人には、とってもありがたい機能だよね。また、実際にプレーしてみて、こいつは楽勝だなんて思ってる人は、試しに難易度を最高にしてみよう。かなり手ごたえが違うはず。ほかにも全52曲のBGMや、効果音を聴けたりして、地味だけどあなどれない存在のコンフィグモード。活用すべし。

EASY

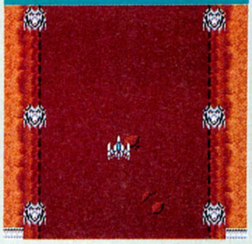

⬆敵弾もなく、自機に余裕さえ感じられるイージーモード。

HARD

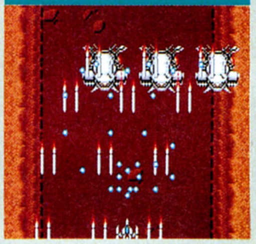

⬆思わずヤメレー!! と叫びそうな弾数。これがハードモード。

■ジャンル/アクション
■メーカー/ジゴ ワット
■対応機種/PC-9801VM、UV以降
■価　格/7800円[税別]
■発 売 日/発売中

STAGE 2 MARS—火星—
異形の惑星、異形の侵略者

見るからに不気味なステージ2の舞台は、なんと火星なのだ。

序盤ではなんとしてもサイドのオプションを取っておくべき。このステージ2では横から出現する敵が多いので、サイドが絶対に必要だ!! もうひとつのオプションはレーザーがベスト。サイドだけだと、前方が弱くなってしまうからね。レーザーで補強するのだ。

終盤にかなり大きめの敵が編隊を組んで出現するが、コイツらはカタイうえに、強力なレーザーを撃ってくるので要注意。だが、前方からしか登場しないので、ワイドに切り替えて対抗すれば楽勝だ。

最後に、このステージのボスキャラは触手に攻撃が効かないのでやっかいだが、動きはトロイので楽勝だ。さっさと倒して次のステージへ進んでしまおう。先はまだ長いのだ。

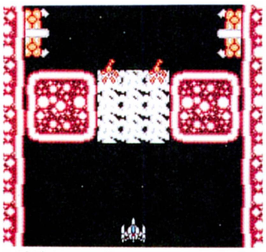

⬆破壊しても復活する白い塊。早めにくぐり抜けてしまおう。

⬆このように、サイドさえあれば余裕で攻略可能なのが、火星なのだ。

➡コイツらの撃ってくるレーザーはシールドが通用しないぞ。要注意だ。

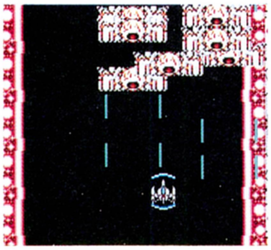

⬅コイツの触手は撃ってもムダ。動きが遅いので横からサイドで狙い撃ちすれば楽勝だぞ。

STAGE 3 SUN—太陽—
光と炎の星の戦い、そして……

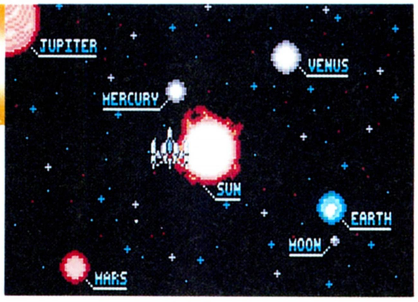

一転して明かるい、ここは太陽。光と炎の美しいステージだ。このステージは、今までと違って有効なオプションというものがない。そのかわり、障害物や敵などをよけるのに苦労するトリッキーなステージだ。ゆえに、自機の操作テクを磨くのが、このステージの唯一の攻略法といえる。ボスもたいして強くないので、いよいよキビしくなる後半ステージに備えて腕を磨こう。先を考えておくのも重要なコツだぞ。

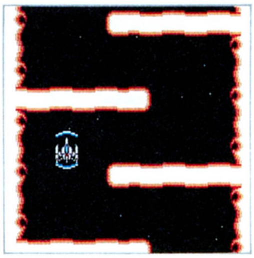

⬅単純に見えるが、微妙な操作が必要なので油断しないように。

⬇火の弾を吐く太陽のボス、レッドラー。首を伸ばしてくるタイミングを覚えてうまく避けながら攻撃すれば、倒せるぞ。

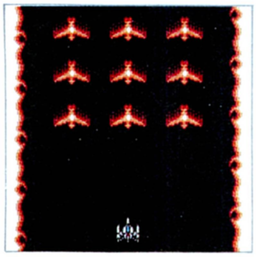

⬆火の鳥は、うかつに倒すと火の弾に分裂する。慎重に倒そう。

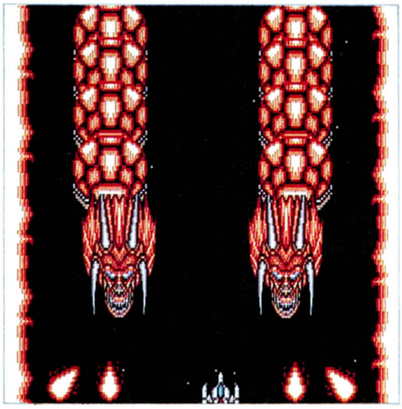

戦いはなおも続くのだ

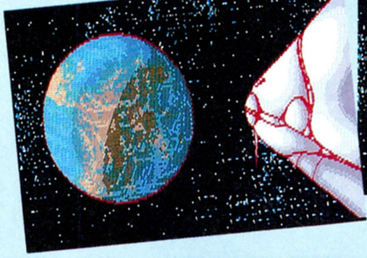

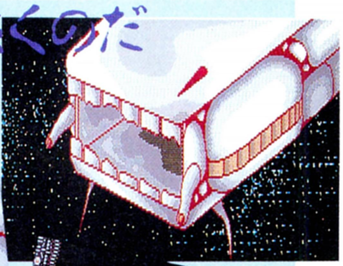

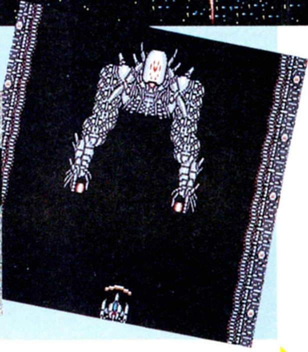

⬆⬅➡この先どのような展開が待つのか、それは自分の目で確かめてくれ。今まで紹介した攻略法の応用できっと最終ステージまで行けるはず。健闘を祈る。

続きはキミ自身の手で攻略せよ

SWORD WORLD PC™

ソード・ワールドPC

『ソード・ワールドPC』の魅力のひとつでもある、約50のクエスト。今回の徹底解剖では、その中のふたつを紹介するぞ。ゲームのほうも中盤にさしかかるので、気合を入れてプレーしてくれ。

魔法、アイテムの使用上の注意

前号の徹底解剖では、仲間の選び方や基本的な戦闘方法と合わせて、７本腕の神像の失われた武器探しや、オランの地下に広がる古代遺跡の探索、といった初心者向けのクエストを紹介した。しかし、ゲームが進むにつれ、冒険者の前に立ちはだかるモンスターは、より強く凶悪になってくる。そうなると、たった１回の失敗や、ちょっとした精神力、生命力の減少が死につながることになる。そこで今回は、魔法、アイテムの有効な使い方を紹介しよう。

まず魔法についてだ。ソーサラーレベルの低いうちは、魔法のムダ使いは禁物。レベルが低いと、ひとつの魔法に必要な精神力が多くかかるからね。何も考えないで使っていると、すぐに精神力が底をつくぞ。また、慣れないうちは難しいのが魔法の拡大。弱い敵に対して魔法を拡大しても、精神力が無駄になるだけだ。魔法を拡大するのは、エンチャントウェポンやキュアー・ウーンズなど､味方にかける魔法だけにしよう。

次はアイテムについて。装備しているとスゴク便利なのがコモンルーン。これは、１レベルの古代語魔法のうちのいくつかを、誰にでも使えるように、魔法の指輪に封じたものなのだ。その中でも、特に使えるのが呪付の指輪という、エンチャントウェポンを封じ込めた指輪だ。これを、盗賊や戦士な

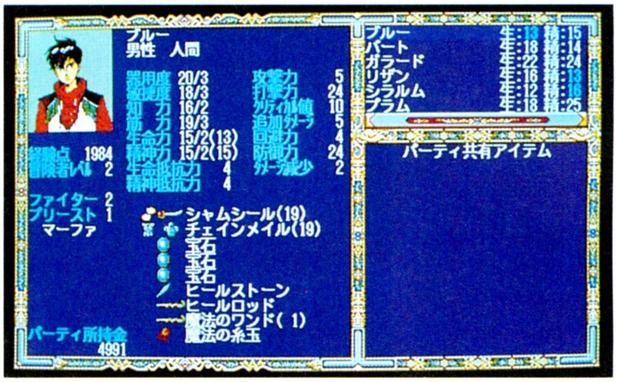

⬅手に入れたばかりのアイテムでも、使うときにその効果が表示されるから、迷うことはないのだ。

どの魔法を使えないキャラクターに持たせれば、無駄な行動が減って、戦力アップは間違いなしだ。また、便利なアイテムのほとんどが、古代遺跡や地下迷宮にある宝箱の中から見つかる。だから、遺跡に潜ったら、オートマッピング機能をフルに活用して、隅々までくまなく探索しよう。

アイテム、魔法の中でも特に便利なものは、下の表にまとめておいたので、ゲームに役立ててくれ。

アイテム名	正しい使用法
魔晶石	魔法の威力や目標を拡大するときに使うが、貴重なものなので、むやみに使わないようにね。
魔法の指輪	筋力を持て余している魔術師には、この指輪を装備させて、弓矢などを持たせるといいぞ。
クラウド・エッグ	毒、麻痺、眠りなどの効果があるので、人型のモンスターの大群に対して使うと効果あり。
ヒールストーン	生命力を回復させるアイテム。５、６回使うと効力を失ってしまうので注意が必要だ。
竜の牙	スケルトンウォリアーという強力なモンスターを召喚するのに必要。最後の切り札に使おう。
魔法の糸玉	使用すると一瞬で地上に戻れるという便利なアイテム。常にひとつは携帯していよう。

魔法名	正しい使用法
ターン・アンデッド	死人を成仏させる魔法。強いアンデッドには効かないが、ゾンビやスケルトンには効果的。
ホーリー・ライト	アンデッドに直接ダメージを与える魔法で、高レベルのアンデッドにも有効だぞ。
デストラクション	呪文を唱えられなくして、攻撃や回避にもペナルティーを与えるので、どんな敵にも有効。
ホールド	この呪文にかかると移動ができなくなるので、遠くから弓矢などで攻撃を仕掛けるといいぞ。
スリープ・クラウド	人型のモンスターに効果的。この呪文で眠らなかった敵を、ひとりずつ倒していこう。
ライトニング	敵が密集しているときや、一直線上に並んでいるときに真価を発揮する攻撃魔法。強いぞ。

■ジャンル/ロールプレイング　■対応機種/PC-9801VM以降
■メーカー/T＆Eソフト　■価　格/9800円[税別]　■発 売 日/発売中

最初のうちは仕事を選ぶな！

麻薬撲滅運動

マーファ神殿の司祭に、オランに住むドワーフたちの間で蔓延している麻薬についての調査を依頼された主人公たち。まず、ドワーフたちが多くたむろしている酒場〝憩いの我が家亭〟で調査してみよう。すると、この間店で麻薬を吹かしていた男が、倒れてマーファ神殿に担ぎこまれたという情報が手に入る。さっそくマーファ神殿に戻って、麻薬の禁断症状に苦しんでいる男に会ってみよう。このヤク中男は、麻薬を取ってきてやるからと甘い言葉をかければ、すんなり、カラス通りのコルシィが麻薬の密売人だということをしゃべってくれるぞ。

しかし、麻薬の密売人コルシィの隠れ家に踏み込むと、用心棒が問答無用とばかりに襲いかかってくる。威勢がいいだけの用心棒はさっさと倒して、奥の部屋に逃げ込んだ密売人を問いつめよう。命だけは助けてやるからとオドすと、密売人は事件の真相を話そうとする。しかし、その瞬間……。

⬆⬈➡最初はただの麻薬事件だと思ってたのに、調査を進めていくとその背後に邪教が関わっていることがわかった。邪教が相手となると、ちょっと手ごわいぞ。

試作アイテム体験レポート

魔法の心得のない人間でも、装備するだけでちょっとした魔法を使えるようになるという魔法の杖がある。しかしこの杖、理論は完璧なのだが、実地試験に乏しく、実用にはほど遠いのだ。そのため、杖を作った魔術師アージェンタが、この杖を持って遺跡に潜り、実際に使ってみてくれと頼んできた。遺跡の中で見つかった宝物に加えて、魔術師ギルドからも報酬がもらえるので、お金に困っている冒険者たちにはぴったりの仕事だね。

遺跡の中は、ゴブリン、コボルド、ウルフなどのザコキャラばかりだから、苦労なく奥に進めるはずだ。だが、宝箱を守っているガーゴイルは、魔法の武器でしか倒せないから注意が必要だぞ。

さて、宝物を取って遺跡の入り口に戻ると、待ち伏せしていたチンピラどもが、「命が惜しけりゃその宝物をよこせ」と、主人公たちをオドしてくる。魔法の杖をまだ使ってないのなら、ちょうどいいからコイツらを実験台にしてやろう。

⬅⬋⬇こんな簡単な仕事でお金がもらえるなんて、話がうますぎると思ってたんだよな。味方にまで被害がおよぶ魔法の杖なんて、危なくて使ってられないぞ。

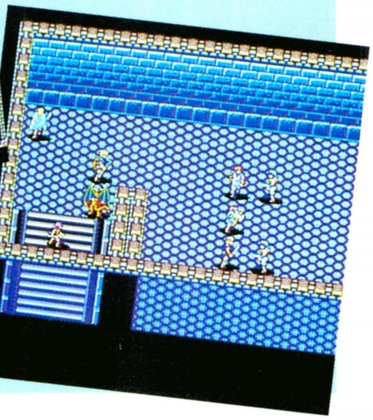

不吉な影

主人公たちが冒険を進めるにつれ、このアレクラスト大陸各地で、様々な災厄が起こっていることがわかってくる。漁業の村ミードの南に位置するミード湖では、水が濁り、魚が捕れなくなってしまった。港湾都市カゾフでは、沖合にある小島のひとつで、何か不穏な出来事が起こっているとの噂もある。

そして、今回の麻薬事件で、密売人の背後にいた暗黒司祭。彼の信仰している、海の神〝ミルリーフ〟の存在も気になる。麻薬の製造を認めてるくらいだから、健全な神ではないだろうし、ミード湖やカゾフ沖合の小島の異変も、もしかしたら、この神が関係しているのかもしれない。また、7本腕の神像が、〝悪意の砂漠〟カーン砂漠の砂漠の民と関係があるという噂も気になる。

海の神〝ミルリーフ〟とはいったいどんな神なのか、そして、砂漠の民と7本腕の神像とはどんな関係があるのか、すべては次号で明らかになるのだ！

⬅この大陸に、何か恐ろしいことが起きようとしているのだろうか。

次号は物語の核心に迫る！

M1タンクプラトゥーン

徹底解剖の最終回となる今回は、キャンペーンの戦い方について解説してみよう。基本的にはシングルミッションと同じでも、好きなミッションを選べなくなるし、緊張感も違う。このキャンペーンをクリアしてこそ、真の戦車指揮官といえるだろう。歴戦の勇士のキミは、ぜひキャンペーンに挑戦してみてくれ。

キャンペーンを戦う上での注意事項

さあ、シングルミッションで十分に経験を積んだキミは、もう一人前の戦車乗りだ。腕に自信があれば、どんどんキャンペーンに挑戦しようぜ。ただし、キャンペーンは厳しい戦いが続くから、心してかかるように。さもないと、今まで手塩にかけて育てた自分の小隊が全滅する、なんて事態にもなりかねない。初めのうちは、敵のレベルを低めに設定してプレーするのが無難だな。

キャンペーンでは、ひとつの戦争を初めから終わりまで戦い抜かなくてはならない。シングルミッションの連続と思ってもらえばいいだろう。これを生き抜けば、いよいよ本物のヒーローになれるってもんだ。気合を入れなおして、さあ出撃だっ！

戦争勃発!!

緊 急 事 態 ！

敵の地上部隊が突然、国境を越えて侵入を開始した。我が軍も、これに呼応して直ちに行動を開始し、貴官の所属する大隊も、所定の防御地点に移動した。

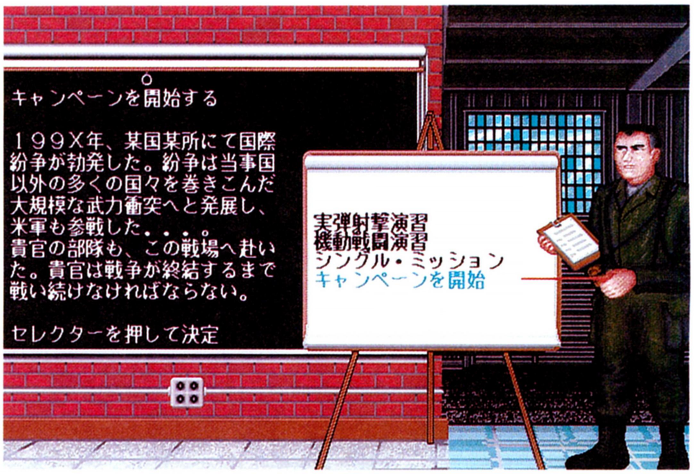

1 乗員の技能レベルは十分か？

キャンペーンを戦い抜くのに重要なのが、乗員の熟練度だ。敵のレベルの設定にもよるけど、小隊全体の評価が最低でも〝普通〟くらいはないと、ちょっと苦しいかも。もう何度も書いたように、このゲームでは実戦をこなすごとに勲章を与えられたり、昇進の機会がある。昇進や勲章を与えることで、乗員の技能が上がっていくのだ。技能が上がることで、砲手なら命中率が上がるし、装填手なら次弾を装填する時間が短くなる。プレーヤーの狙いが正確でも、砲手の熟練度が低いと、あらぬ方向に砲弾が飛んでいくことになるぞ。

というわけで、キャンペーンを始める前に、まず自分の小隊の熟練度を見てみること。もしもまだ不安があれば、とりあえずあと何回かシングルミッションをこなして、乗員の技能を上げることにしよう。その方が全滅した小隊をぼう然と見つめながら涙を流すよりは、ずっとましってもの。優れた指揮官には、忍耐力も必要とされるのだ。

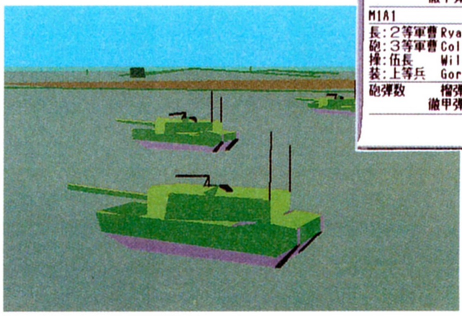

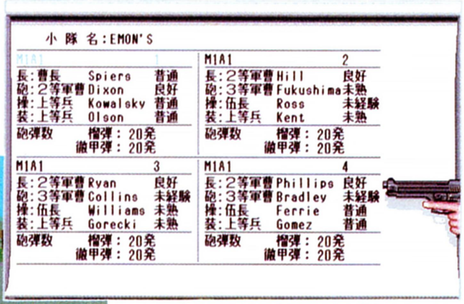

自分の部隊の能力をしっかり把握して、キャンペーンに挑戦できる実力かどうか、冷静に判断しよう。ちなみにこの小隊でキャンペーンに挑戦するのは無謀といっていい。もうすこし修行が必要なようだ。

■ジャンル/シミュレーション　■対応機種/PC-9801
■メーカー/マイクロプローズジャパン　■価　格/1万2800円[税別]　■発 売 日/発売中

2 あらゆる種類のミッションに対応せよ!

シングルミッションでは、自分のプレーしたいミッションを選べたよね。ところがキャンペーンではそうはいかない。コンピューターがランダムに決めるミッションを、次から次へとクリアーしていかなければならないのだ。右の画面写真のように、〝逆襲〟などという聞き慣れないミッションも登場してくるぞ。こんなのシングルミッションにはなかったよなぁ？

心配することはない。ミッションの名前は変わっていても、よく見ると状況はシングルミッションと同じなのだ。名前にごまかされることなく、ミッションの内容を理解しておくことが大切だぞ。ただし、シングルミッションにあるミッションは、全部こなしておくこと。さもないと、今までプレーしたことのないミッションに、いきなりキャンペーンで出くわす可能性があるからだ。乗員の技能を上げる話を前のページでしたけど、もちろんプレーヤーの腕も上げておかないといけないのだ。

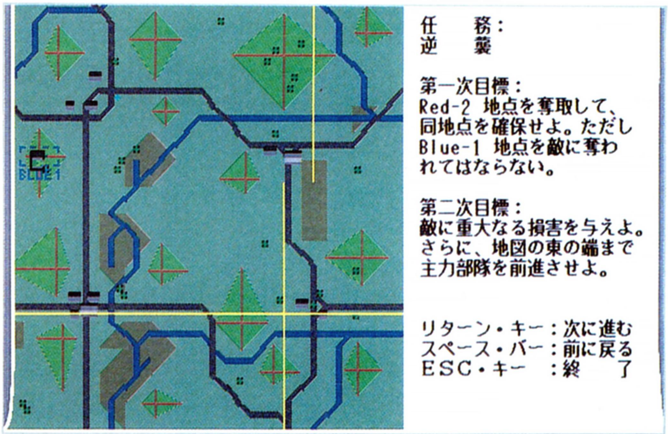

3 学んだ技術を総動員だっ!

キャンペーンでは、今まで学んだ技術を総動員する必要があるぞ。忘れてしまった人もいるかも知れないから、ここでもう一度簡単に説明しておくことにしよう。

まずは地形をうまく利用すること。丘の稜線に車体を隠し、砲塔だけを出して射撃する稜線射撃は、地形の利用の基本だ。詳しい方法については、ログイン1992年22号の徹底解剖を参考にしてくれ。これ以外にも、丘を利用して、安全に敵に接近したりもできる。

次に味方の支援部隊をうまく使うこと。もしも陸上部隊が支援部隊として使えるのなら、分散して敵を挟み討ちにするとか、1隊がおとりとなって、もう1隊がその隙に接近を図るとか、いろいろ作戦は考えられる。空中からの支援、あるいは砲兵の支援があれば、これはしめたもの。どんどん敵部隊を攻撃してもらおう。

各画面からの戦車の操縦法など、基本的なことも再確認しておこう。こうした基本こそ、戦場での生死を分ける要素になるものだ。プレッシャーがかかる実戦では、訓練ではなんでもなかった照準が、微妙に狂ったりすることもあるしね。

経験を積んで、緊張感に慣れておくことも大切なのだ。あとはがんばるのみ、って感じだな。

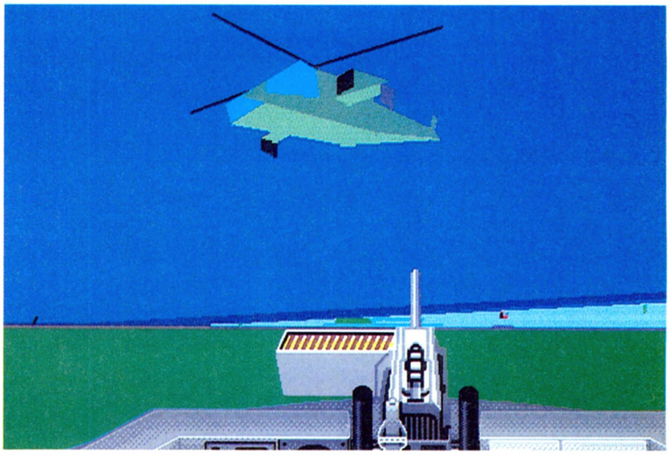

☗一番頼りになるのが、なんといっても航空部隊だ。防御ミッションでも攻撃ミッションでも、その能力をフルに発揮してくれるぞ。攻撃ヘリやA-10攻撃機なら、それだけで敵の戦車を半分ぐらいは破壊してくれるかな、と期待していていいだろう。

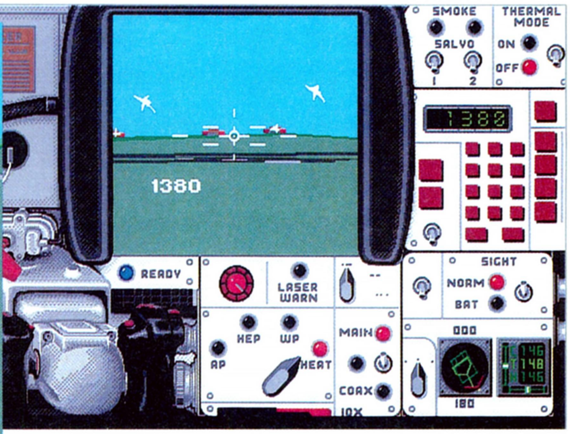

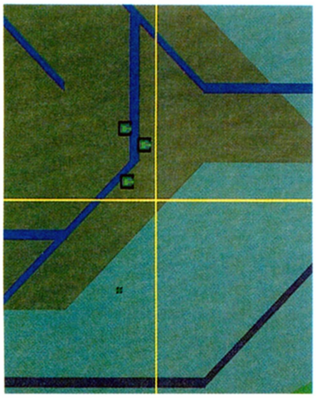

☗支援部隊を、戦術マップ画面で目的地に移動させるの図。貴重な戦力だ。

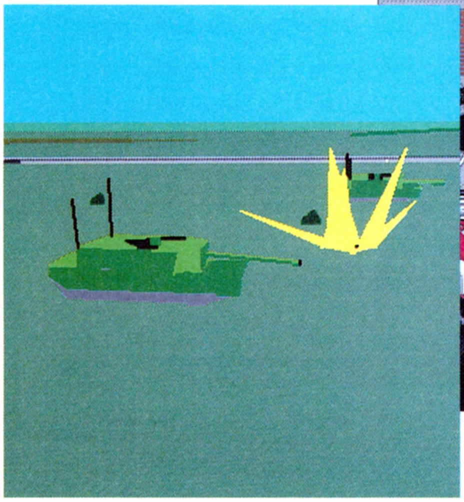

☗丘の陰に陣取る敵に対して突撃する我が戦車小隊。確かに不利な状況だけど、地形や支援部隊、使えるものはすべて使って、少しでも戦いを有利に導くのだ。敵のレベルによっても作戦を変えてみよう。

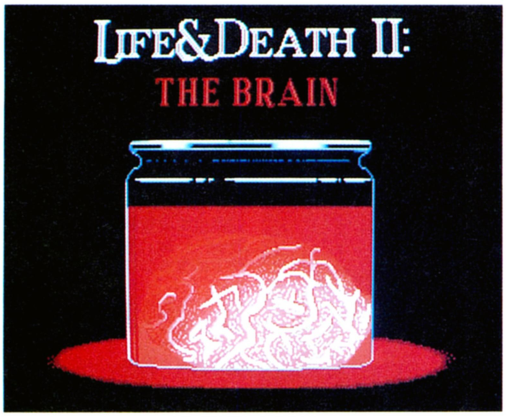

ライフ&デスII

手術シミュレーションという新しい分野で、ゲーム界に新風を吹き込んだ『ライフ&デス』。その続編である『ライフ&デスII』は、なんと脳外科の医師になって難病に苦しむ患者を救うというものだ。今回は、脳という人間の中枢をつかさどる部分を扱うだけあって、検査や手術が格段に難しくなっている。そこで、まずは脳外科医として最低限必要な知識を紹介するので、シッカリと学んで名医を目指してくれ。

よき医師、愛される医師になるために

人間の生と死の間に立つ職業、医師。高度な知識と迅速かつ正確な判断が要求され、選ばれた人たちだけ（最近はそうでもないらしいけど）が、その職務をまっとうすることができる……。医師、または医療という言葉には、そんなハードでシリアスなイメージがつきもの。我々一般人には容易に立ち入れない世界って感じがするよね。

この『ライフ＆デスII』は、なんと大胆にも医師となって、患者を救うというシミュレーション。前作『ライフ＆デス』では、外科医として虫垂炎（盲腸のことね）と動脈瘤の手術をしたんだけど、今回プレーヤーが扮するのはナント脳外科医！　もちろん、担当も頭部や神経が中心になるから、医師であるプレーヤーの責任は重大だぞ。

また今回扱う脳は、人間の中で最もデリケートな器官ということもあって、診察の手順がより複雑になっている。なかには、偏頭痛や薬物中毒など手術が不必要な病気もある。そんな患者には、投薬治療や精神科医の治療こそが望ましい。単に手術すればよいのではなく、患者にとってどんな治療が必要なのか、キチンと見極めることがこのゲームの目的なのだ。そういう意味では、手術シミュレーションというより、むしろ医療シミュレーションといったほうがいいかもしれない。もちろん、今作でも手術シーンは重要だけどね。

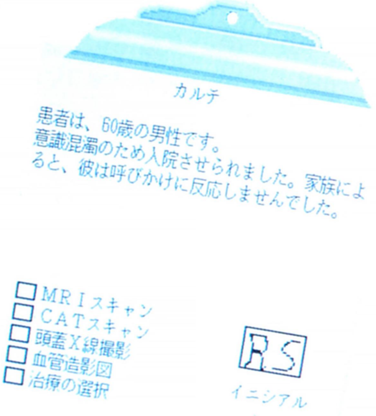

⬆医師の仕事は、まず患者のカルテに目を通すことから始まる。患者の病歴、発病時の状況などを正確に把握するのだ。

触診は基本中の基本だ!!

医師として、まず最初にすべきことは何か？　それは、患者とのコミュニケーションを密接に取ることである。そのためには、患者の現在の状態を正確に把握することが重要になってくる。そこで必要になるのがカルテだ。カルテには、患者の現在の状況や、発病時の状況などが明確に記述されているぞ。

患者の状況がわかったら、次は実際に患者に触れることによって診察を進めよう。いわゆる触診というヤツだ。この触診は、主に顔、両腕、両足を中心に行なう。顔の触診では瞳孔反応や痛覚、言語に対する反応を確かめること。また腕や足では、直接手で触れて、脱力感などがないかどうかを確かめよう。痛覚はもちろん、ハンマーでひじ、ひざを叩いて、反射反応を見るのも大切だぞ。原始的な診断方法だけど、医療の基本だけあって非常に有効な診断方法なのだ。決してあなどるなかれ。

⬆触診の結果は、画面の右にあるクリップボードに自動的に記録される。これなら、やり残しがないかどうかも確認できるね。もちろん、体の異常を発見することが一番大切。特に片側に異常が集まっているときは要注意。

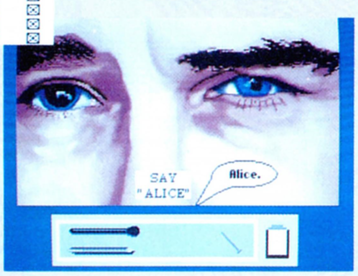

⬆ボードの字が見えているかを確認。瞳孔の反応や、痛覚を調べることも忘れないように。

⬆腕は痛覚と反射反応のほか、直接触って脱力感があるかどうかも調べなくてはならない。

⬆足も腕と同じように調べる。ハンマーを使って、反射反応を確認することも大切だぞ。

■ジャンル/シミュレーション
■対応機種/PC-9801、FM TOWNS
■メーカー/アローマイクロテックス、ビング
■価　格/1万2800円［税別］
■発 売 日/発売中

あなたの的確な判断が患者を救う!

患者のカルテに目を通し触診を終えたら、検査の結果について検討しよう。触診はかなり有効な診断方法で、多くの症状がこの検査でわかるはずだ。特に偏頭痛、ヒステリー、薬物中毒、末梢神経障害、頭痛などは科学検査をしなくても、触診だけである程度の見当をつけられるはずだぞ。

たとえば偏頭痛の場合は、ひどい頭痛のほか、片側の腕と足に脱力が起こることに注意。反射反応がにぶく、言語も不明瞭となる。また、ヒステリーは片側の腕と足に脱力感があり、顔の痛覚が消失するのが特徴。薬物中毒者は、一般的に瞳孔に異常が見られる。触診でほかの部分に異常がなく、瞳孔にだけ異常が見られる場合は、薬物中毒者と思って間違いない。

腕や足の一部分にのみ異常が見られる場合は、末梢神経障害が考えられるし、頭の痛みをだけを訴える患者は、単純な頭痛かもしれない。過度な治療方法を選択しないよう気をつけよう。

もちろん、触診だけではわからない場合だってある。そんなときには、迷わず科学検査の手配をし、詳しく調べることをススメるぞ。

⬆いかにもラリっているヤク中という感じだが、ちゃんと調べるまで油断は禁物。きちんと診断しよう。

よき医師としての心得

患者を診断、治療するためには、医学知識が必要不可欠。とはいっても、医学知識を持った人なんてなかなかいないよね。前作をプレーした人なら、医学知識がないまま手術室に行って、何をしたらいいかわからず、外科部長にメタクソに言われたというニガ〜イ経験を思い出しているかもしれないね。

だからといって、あわてて医学書を読みあさる必要はない。今作では、カルテや身体検査表の横にある医療辞典をクリックすれば、各症状、科学検査の判断法について学べるようになっているのだ。それでも不安な人は教室に行こう。教室では、いつでもテーマごとの講義を行なっているぞ。また、各種科学検査室では、各装置の説明と主な症例のスライドを見せてもらえる。医師として、せめて患者が不安に思わない程度の知識は持っていたいものだ。

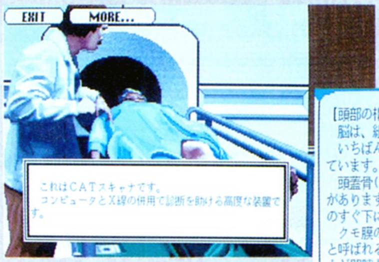

⬆各科学検査室では、いつでも検査に関するレクチャーをしてくれる。主な症例もスライドで見せてくれるから、自分の判断に不安があったら、すぐココにこよう。自分勝手な判断は、結果として患者を苦しめるだけだぞ。

⬇基本的な医学知識は、この医療辞典を読めばわかるぞ。カルテの横にあるから、いつでも読めるのがうれしいね。

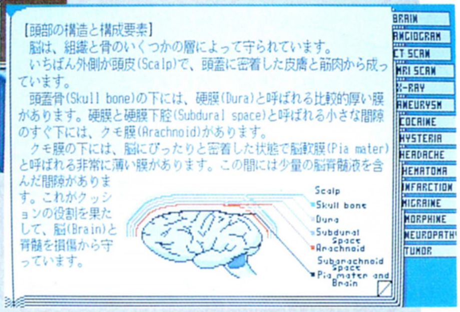

科学検査の試み

触診だけで満足のいく結果が出なかった場合は、科学検査を行なって、さらに詳しい診断を検討する必要がある。科学検査には頭蓋X線写真、血管造影法、MRIスキャン、CATスキャンの4種類があり、どれも患者の病状を確認するためには非常に有効な検査方法だ。しかし、その中でもMRIスキャンとCATスキャンの使用については特に注意が必要。このふたつは、医師が患者の病歴、現在の状況を完璧に把握しておかないと、ときとして患者を死にいたらしめる可能性のある検査なのだ。

頭蓋X線写真

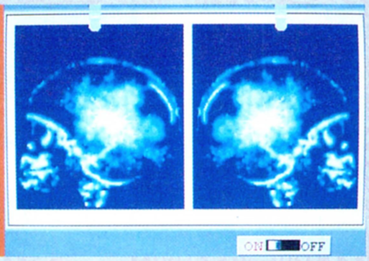

⬆その名のとおり頭蓋骨をX線で見たもの。頭蓋骨に損傷があるときは、ヒビが入ってるのがわかるはずだ。

血管造影法

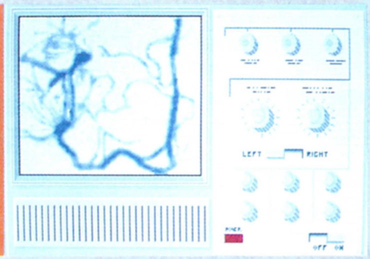

⬆血管に損傷がないかどうかを調べる検査。動脈瘤など、血管の外観を変化させる病気はこれでスグわかる。

MRIスキャン

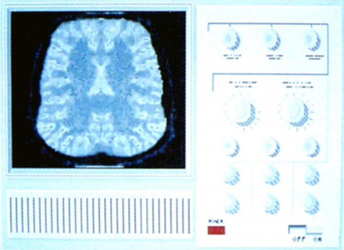

⬆MRIスキャンは強力な磁場を発生するので、ペースメーカーなどの電気器具を使っている患者には厳禁だ。

CATスキャン

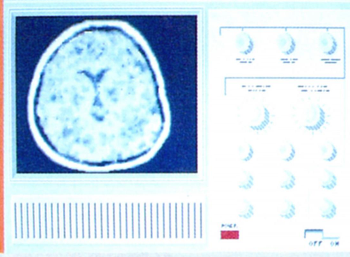

⬆CATスキャンは造影剤としてヨードを使う。ヨードにアレルギーがある患者には絶対使用しないように。

エトワールプリンセス

X68000ひとすじのエグザクトから、またまたオリジナルゲームの登場だ。シューティング、アクションときた次は、コミカルファンタジーロールプレイングでみんなを楽しませてくれるぞ。今回はゲーム概要をお伝えしよう。

王子を救え！ 世界を救え！ 自分のために！

いよいよ発売となったエグザクトの新作は、なんとなんとロールプレイングゲームなのだ。毎回新しいジャンルに挑戦しているにも関わらず、おもしろいソフトを作ってしまうんだから本当に頭が下がるよね。では、まず簡単に概要から説明していこう。

ゲームの舞台は、空に浮かぶ大陸、フェイルランド。星、月、太陽、地、水、火、風、金、銀、竜、有羽、召喚の12の部族が住むこの世界に、突如として魔物が氾濫し始めた。しかも、各部族の住む地域は魔女によって封印され、主人公リルルの婚約者、太陽の部族の王子までもが何者かによってさらわれてしまったらしい。そこで、リルルは各地域を解放して仲間を増やしながら、王子と世界を救うために冒険を繰り広げるのだ。

システムは、画面写真からもわかるように、斜め上から見下ろしたタイプのモノだ。とはいっても、そんじょそこらのロールプレイングとは違い、正確な高さの概念が盛り込まれている。飛び越すことのできる壁や建物などを見極めることも、ゲーム進行上重要になってくるわけだ。また、各キャラクターが非常に大きいというのも、迫力があっていいよね。

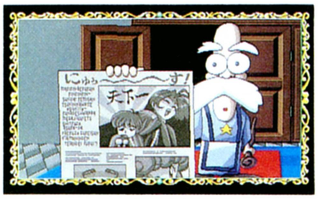

仲間になってくれるキャラは全部で7人いて、それぞれが必殺技を持っており、状況によって想像以上の働きを見せてくれる者もいる。下にそれぞれのキャラの部族、名前、特徴を列記しておいたので、よ〜く頭に叩き込んでおくとゲーム中で役に立つと思うぞ。

次回からゲーム攻略に入っていくので、楽しみに待っててね。

主要キャラクター紹介

星部族
リルル

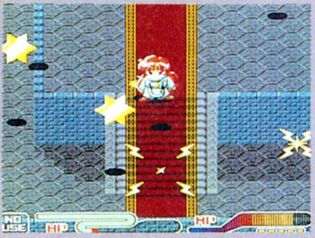

⬆このゲームの主人公。婚約者の王子をさらった魔女を倒すべく、冒険へと旅立つ。必殺技は巨大な星を降らせること。

月部族
セリナ

⬆月神殿の面をクリアーすると仲間になってくれる。セリナは、数秒間、時間を止めることができるぞ。

太陽部族
ソル

⬆ソルの必殺技はかなり強力だ。写真からもわかると思うが、剣から巨大なレーザーを放つことができるぞ。

地部族
ニース

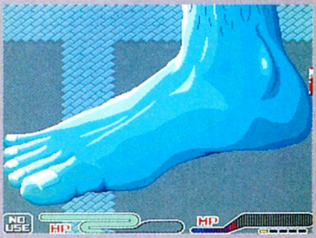

⬆ニースは、巨大な足で敵を踏み潰すというインパクトのある必殺技を使う。自分も踏まれちゃうのは情けないけどね。

■ジャンル/ロールプレイング
■メーカー/エグザクト
■対応機種/X68000
■価　格/9800円[税別]
■発売日/発売中

多彩なマップがキミを待ち受ける!

このゲームには全部で16のステージが用意されており、様々なトラップやビッグモンスターがキミを待ち受けているぞ。草原、廃墟、溶岩洞窟、火山、地底洞窟などなど、エグザクト独特のタッチのグラフィックで魅せてくれるのだ。特に、雲の動き、マグマの怪しい輝き、水の流れといった細かい演出効果は、絶対に見逃してはならないぞ。また、お得意のラスタースクロール技なんかも登場するので、そちらも必見だ。

さらに、それらの演出をいっそう盛り上げるためのサウンドも、通常音源はさることながら、MIDI音源にも対応ということで迫力倍増！ SC-55、SC-155、CM-300、CM-500を持っている人は、接続してガンガン鳴らしてまくってくれ。

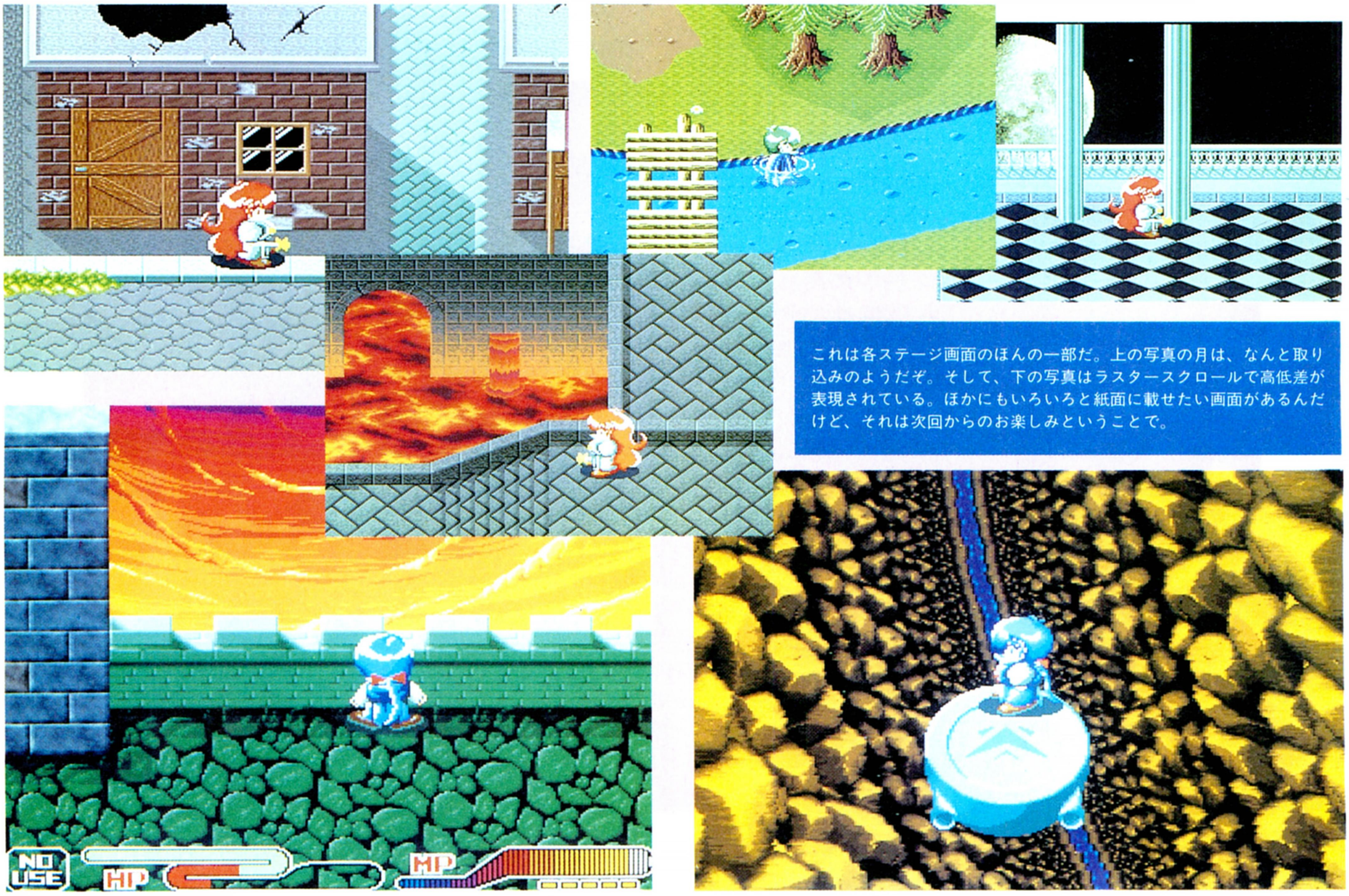

これは各ステージ画面のほんの一部だ。上の写真の月は、なんと取り込みのようだぞ。そして、下の写真はラスタースクロールで高低差が表現されている。ほかにもいろいろと紙面に載せたい画面があるんだけど、それは次回からのお楽しみということで。

水部族
ウリナ

⬆いわゆるホーミング弾(誘導弾)を放つことができ、テクテクと歩きながらでも敵を倒すことができる。便利だぞ。

火部族
サーリア

⬆火柱を出現させ、画面内の敵をすべて燃やし尽くすという必殺技を使う。敵に囲まれたときには重宝するぞ。

風部族
シーリス

⬆シーリスの必殺技は、8方向に竜巻を放出し敵をなぎ倒すというもの。風の部族にふさわしい技だよね。

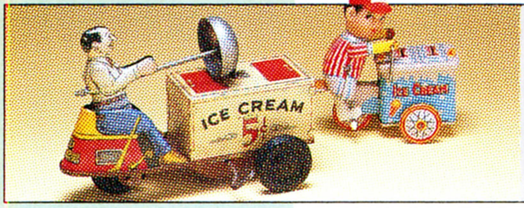

懐かしGAME

それほど古いというわけではないけど、PC88VA専用ゲーム、ということで

神羅万象

PC88VAの専用ゲームは、結構出ていたけど、このマシンの機能を生かしたゲームはほとんどなかったんだよね。たしかにPC88VAでしか動かないんだけど、たいていがPC-9801版とまるっきり同じっていうパターン。PC88VA対応PC-8801版よりはマシだったけど。まったく、失礼しちゃうね。

しかし、この『神羅万象』は違う。しっかりとPC88VAの機能を使ってくれたゲームだったんだ。一見『スペースハリアー』もどきなんだけど、当時氾濫していたこのテのゲームのなかでは、なかなかのデキだったと思う。3Dのスクロールといい、キャラクターの動きといい、PC-8801やPC-9801でできるもんならやってみろ！　とか思ったりもしたりして。いわゆる16ビットマシンの強みってやつかな(それなのに、まるでハヤテのように……)。また、キャラクターによってエンディングが違うっていうのもよかったよね。そのキャラクターにしても、変に〝正義のヒーロー〟クサくなくて、どっちかというと、シブいってところがいいのよ。『ヴァリス』や『女神転生』みたいなキャラクターウケを狙ってないっていうところにも惹かれたんだよね（とかいって、実は『女神転生』も好きだった）。

と、いろいろほめてはみましたが、「一番使えないキャラがハッピーエンドというのはサギだ」など、不満な点もあることはある。だけど、当時にしてみれば、他機種のユーザーがうらやましがるほどだったんだよね。このマシンもDOSさえよければねぇ。

（ママ〜ン豊岡/トヨッピー）

いささかムサ苦しくもありますが、光の戦士なのであります。

5人のキャラにはそれぞれ違った特殊能力がある。連射とか無敵とか。それがまた、そのキャラクターらしさが出ていてよかったんだよね。

本当にオマケだったオマケゲーム

⬆これは〝MOUSEL〟という名前の玉転がしゲーム。

⬆こっちは〝純花〟。この名前は、プログラマーさんの名前なのだ。

PC88VAって、いわゆる器用貧乏なんだね。

特殊能力もアリだ

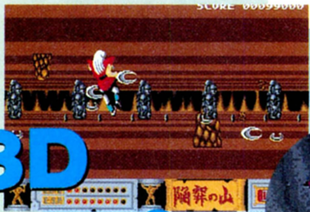

3D & 2D

⬆メインは3Dモード。2Dモードは、あくまでもボスとの対戦ステージなのだ。3Dでは、特殊能力が使用可能。マーラーのコウモリがお気に入りだったな。

ビジュアルシーンがシブいのだ。

現在のパソコンゲーム界にも通用するくらいきれいなグラフィック。顔のアップなんて、〝筋肉の動きまで計算したリアルなアニメーション〟とかいってたっけ。ここまでマシンの機能を使ったゲームになったのも、プログラマーがPC88VAユーザーだったからだね、きっと。

女神様♥

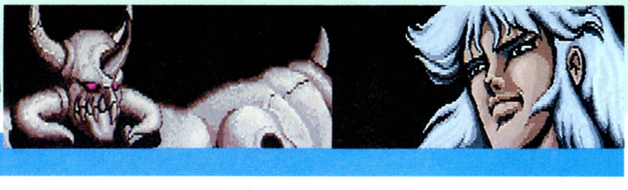

■神羅万象　■日本テレネット　■1987年　■アクション

REVIEW

懐中電燈パワーとお地蔵様への信仰心は危険なダンジョン探検の基本かもね

妖怪屋敷

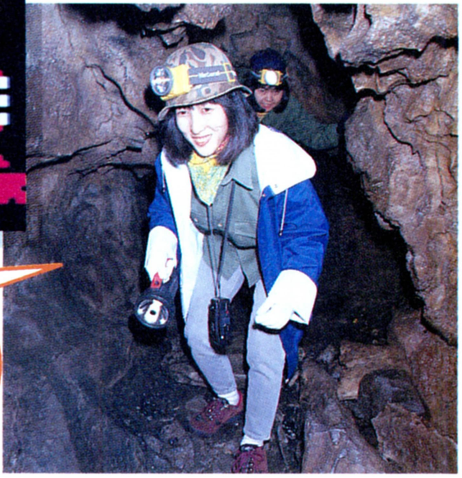

こんにちは！　懐ゲーレビュー初登場の、有沢うにょんです。私が懐かしいと思うゲームって、みんなMSXなんだよね。なぜって私、その昔MSXゲームを作ってる会社にいたからなの。何を隠そう、今回紹介する『妖怪屋敷』を作ったカシオにいたんですね、私。自分が制作に加わったゲームを紹介すると手前ミソになりそうだけど、高ピョンの『スパイ大作戦』の前例もあることだし、ま、いいか。

MSXのハードメーカーだったカシオだけど、ソフトも自社開発してたってとこがエライ（自画自賛）。けっこう販売力で売ったゲームもあるけど、『妖怪屋敷』は純粋に作品の魅力でヒットしたと思うんだ。

どんなゲームか簡単に説明しとこうかな。お化けの写真を撮りに行ったきり帰らないリカちゃんを探しに、主人公のコウジくんが妖怪屋敷に乗り込むという設定ね。武器は懐中電燈で、電池が満タンだとビームになるの。屋敷の中は妖怪たち以外に、おにぎりをお供えすると隠し通路を開けてくれる、親切なお地蔵様もいて、ホッとしたりする。全部で５面あって、各面にボス敵がいるんだけど、その部屋へ行く鍵が、リカちゃんが屋敷内に残したお札ってわけ。

改めてふり返ると、この懐中電燈の武器にお地蔵様のお助けってのは、理にかなってると思う。だって私、暗闇では灯りが命ってことは、穴組の活動（254〜257ページ参照）で実感してるし、霊気渦巻く屋敷で、お地蔵様が頼りなのも納得できる。コナミのグニーズのパクリだって言う人もいたけど、このゲームの設定は、すごくオリジナリティーがあったと思うんだ。ただし１面のボスキャラが一番強いのは、ゲームバランス的に問題があったかな。スタッフのひとりとして反省してます。でもやっぱ、暗闇に懐中電燈は基本よね！

（有沢うにょん/穴組隊長）

雰囲気は、かなり出てたよね！

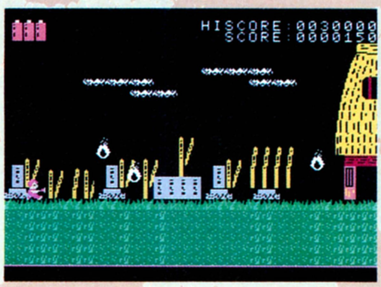

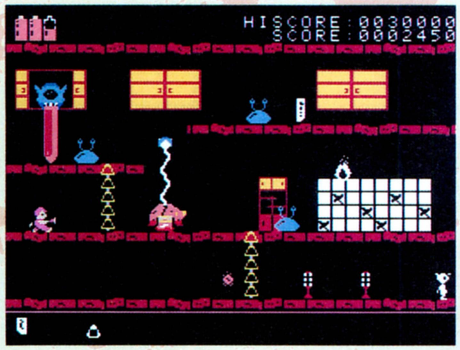

ホントは コイツを最後にしたかった

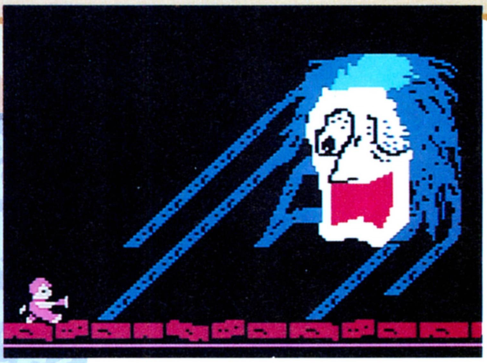

⬆１面のボス敵のナマ首野郎だ。かなり強くて倒すのが大変。最終回にコイツがいればよかったな。

かわいい住人たち

➡ヒトダマにろくろっ首にカサ小僧、妖怪たちってホントかわいい。それに加えてお助けマンのお地蔵様の愛らしさ。主人公コウジくんのお風呂も好きよん。

ろくろっ首

お地蔵様

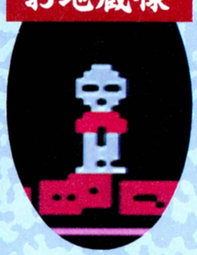

なぜかポーズでお風呂に入る

■妖怪屋敷　■カシオ計算機　■1986年　■アクション

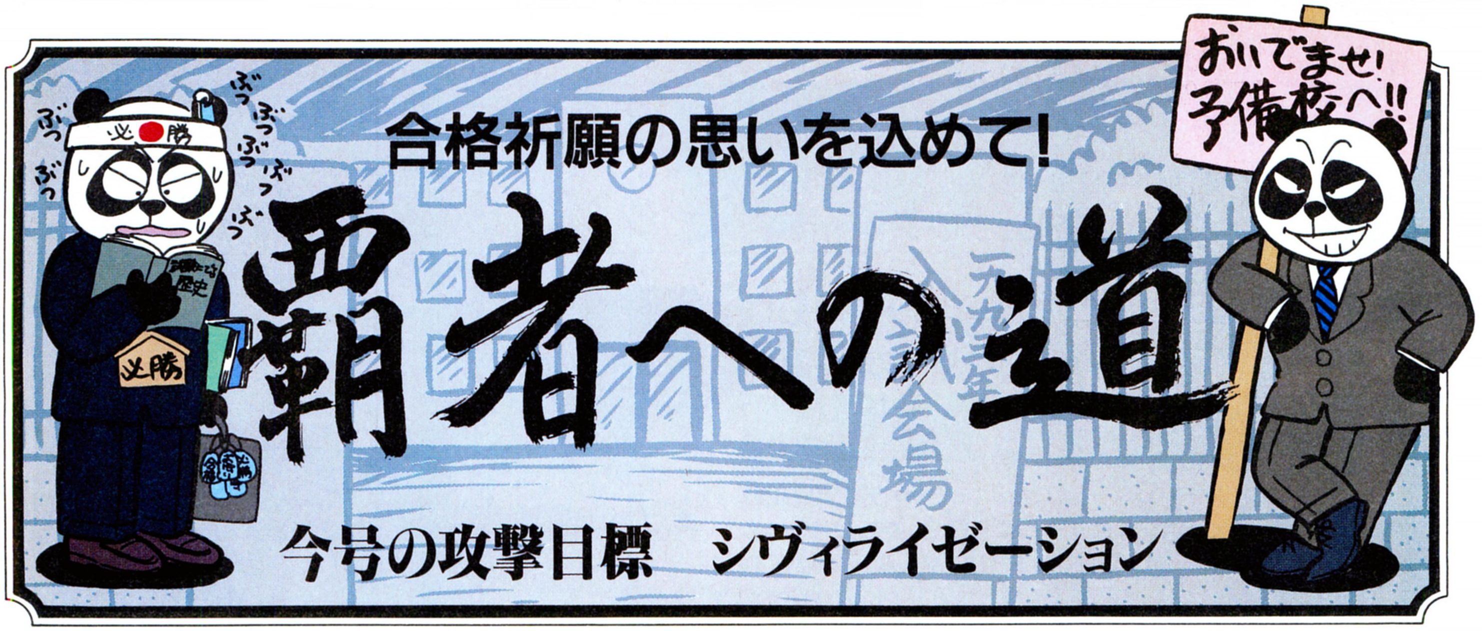

合格祈願の思いを込めて!

覇者への道

今号の攻撃目標　シヴィライゼーション

ついにやってきました、受験シーズン！　全国の受験生諸君は額に血管を浮かして、最終調整に余念がないだろう。とはいえ、この時期をがんばってこそ、4月をハッピーに迎えられるというもの。所詮は受験など、長い人生の苦労に比べれば超アマだ！　この時期くらい、必死になれないでどうする。そんなわけで今号の覇者への道は激励の意味を込めて、『シヴィライゼーション』を題材にして、世界史の復習をやってみたい。

ご存じのとおり『シヴィライゼーション』は、文明の進化を扱ったシミュレーションゲームである。起元前（ＢＣ）4000年から起元2100年までの6000年の間に、都市を発展させ文化を育て、宇宙移民か武力による世界統一を成し遂げることを目指すゲームである。つまり、世界史で習った人類の進歩を、プレーヤーが実践するというわけだ。

このゲームで大切なことは、各要素をまんべんなく発展させるということ。たとえば、軍事国家にしようと政治の技術の発達をおろそかにしていると、どこかで手詰まりになってしまうのだ。軍事主体とはいえども、言葉や科学技術の発達に力を入れなければダメだ。望ましいのは、内政と外交の両輪をうまく回転させ、経済力を上げること。経済力が上がって資金が貯まれば、それだけ文化の発達が速くなるのだ。文化が上がれば、必然的に勝利目標へと近づくことができるのである。また、コンピュータープレーヤーの動向が気になるという人は、外交官を数多く養成し、各都市に派遣して様子を探るといいだろう。新しい技術を開発しているようだったら、攻め込んで奪うもよし、外交交渉で譲渡してもらうもよしだ。

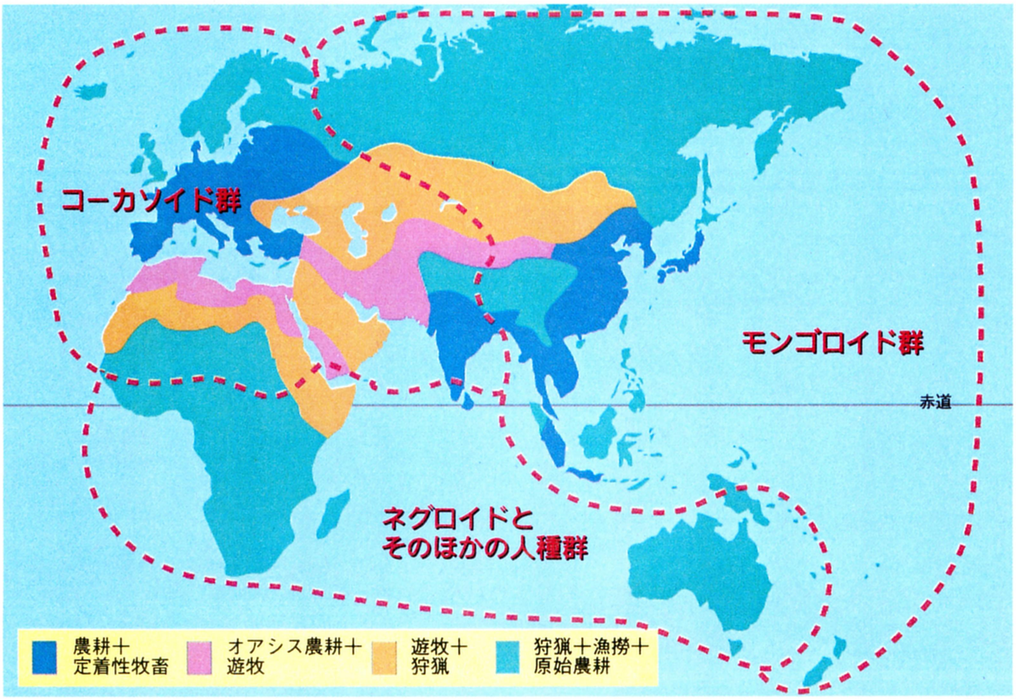

⬅BC5000年ごろの生活分布と人類分布。もちろん日本は、農耕生活圏である。

アンケートはがきの書き方

アンケートはがきの表のお便りコーナーにはレターズ・フロム・ユーあてのお便り、ログイン編集部へのご意見、ご希望など、なんでもご自由にお書きください。下部の読者が選ぶTOP20の欄には、あなたが推薦するソフト名をひとつだけお書きください。

アンケートはがきの裏の部分はマークシートになっています。各質問の答えと同じ番号の⊂⊃を、必ず鉛筆で濃く塗りつぶしてください。⊂⊃からはみ出したり、薄かったりすると、機械が読み取れない場合がありますので、注意してください。また、マークシート以外の住所、氏名などは、ペンなどで記入してもかまいません。

マークシート記入例

良い例　悪い例

ログイン1993年3号アンケート

1 おもしろかった記事を、以下から5つ選んでください。

2 つまらなかった記事を、以下から5つ選んでください。

1.SOFTLOG／2.SUPERNEWSOFT／3.NEWSOFT／4.NEWS FILE／5.信長の野望・覇王伝／6.マスター・オブ・モンスターズ・ファイナル／7.マハ・バラタ／8.三國志Ⅲ／9.銀河英雄伝説Ⅲ／10.ティラムバラム／11.アージェントミッション／12.エルムナイト／13.モンスターメーカー／14.大戦略Ⅳ／15.プリンセス・ミネルバ／16.ヴェイン・ドリームⅡ／17.元朝秘史／18.4Dボクシング／19.ソリチュード／20.ディー・アーク／21.エアーコンバットⅢ／22.ヘル・オウガ／23.ソード・ワールドPC／24.M1タンク・プラトゥーン／25.ライフ&デスⅡ／26.エトワール・プリンセス／27.懐かしゲームレビュー／28.覇者への道／29.三國志Ⅱ人民戦報／30.戦国御免／31.魂をけずれ／32.WIZでござるよ／33.ドラゴンスレイヤーファンクラブ／34.教祖様とお・呼・びっ!／35.M&MⅢ／36.青山下水道探査局／37.民族の祭典／38.ゲームペロリンゼミナール／39.バカチン市国／40.特集 広報トキオだより／41.がんばれ電撃王／42.これからは旧正月だ!／43.Dante98発売開始 ／44.穴組現わる!／45.ミュージックラボ／46.X68000新聞／47.TOKYO TOWNS SHOW／48.OVERSEAS CONNECTION／49.テレビゲームクラブ／50.さわやかモータース／51.ソフコンPRESS／52.ログマーケット／53.オールザットウルトラ科学／54.スーパー占い／55.レターズ・フロム・ユー／56.墜落日誌／57.ワンダービット／58.特別付録 サザンアイズ のすべてがわかる本

郵便はがき

料金受取人払

赤坂局承認

836

差出有効期間
平成6年4月
30日まで
郵便切手は
いりません

1 0 7 2 4

(受取人)

東京都港区南青山6-11-1
スリーエフ南青山ビル
(株)アスキー
LOGiN 編集部 行
(1993年3号)

お便りコーナー

SOFTLOG 読者が選ぶTOP20投票用紙

308ページのリストの中から選び、番号を書いてください

LOGiN

1993年3号アンケートはがき

1 おもしろかった記事（5つまで）
1 2 3 4 5 6 7 8 9 10 11 12 13 14 15 16 17 18 19 20 21 22 23 24 25 26 27 28 29 30 31 32 33 34 35 36 37 38 39 40 41 42 43 44 45 46 47 48 49 50 51 52 53 54 55 56 57 58

2 つまらなかった記事（5つまで）
1 2 3 4 5 6 7 8 9 10 11 12 13 14 15 16 17 18 19 20 21 22 23 24 25 26 27 28 29 30 31 32 33 34 35 36 37 38 39 40 41 42 43 44 45 46 47 48 49 50 51 52 53 54 55 56 57 58

3 いつも読んでいるパソコン誌（いくつでも）
1 2 3 4 5 6 7 8 9 10 11 12 13 14 15 16 17 18

4 持っているマシン（いくつでも）
1 2 3 4 5 6 7 8 9 10 11 12 13 14 15

5 パソコンの使用用途（いくつでも）
1 2 3 4 5 6 7 8 9 10 11 12 13

6 性別 1 2

7 年齢 1 2 3 4 5 6 7 8 9 10 11

8 職業 1 2 3 4 5 6 7 8

フリガナ		生年月日
お名前		19　年　月　日生
ご住所	都道府県　市区郡	
□□□-□□	☎(　　)　-	

使用機種	メーカー 機種名	次に買いたいパソコンは？	メーカー 機種名

3 いつも読んでいるパソコン誌はなんですか？（いくつでも）

1.コンプティーク／2.ポプコム／3.テクノポリス／4.ファミコン通信／5.アイコン／6.月刊PC／7.ASAHIパソコン／8.アスキー／9.I/O／10.マイコン／11.98マガジン／12.Oh!PC／13.Oh!X／14.Oh!FM TOWNS／15.マイコンBASICマガジン／16.マックパワー／17.マックライフ／18.その他

4 あなたが持っているマシン(シリーズ)はなんですか？（いくつでも）

1.PC-8801／2.PC-9801／3.PC-286/386／4.X68000／5.FM TOWNS／6.Macintosh／7.AMIGA／8.ATARI-ST／9.IBM-PC／10.IBM-PC互換機／11.スーパーファミコン／12.ファミコン／13.PCエンジン／14.メガドライブ／15.その他

5 パソコンは主にどんなことに使いますか？（いくつでも）

1.ゲーム／2.ワープロ／3.データベース／4.パソコン通信／5.ゲームプログラム／6.ゲーム以外のプログラム／7.リストの入力／8.技術計算／9.作表・表計算／10.コンピューターグラフィック／11.コンピューターミュージック／12.パソコン自体の勉強／13.コンピューターによる教育

6 性別

1.男性／2.女性

7 年齢

1. 10歳未満／2. 10～12歳／3. 13～15歳／4. 16～18歳／5. 19～22歳／6. 23～25歳／7. 26～30歳／8. 31～35歳／9. 36～40歳／10. 41～50歳／11. 51歳以上

8 職業

1.小学生／2.中学生／3.高校生／4.大学、大学院生／5.短大、専門学校、予備校生／6.会社員／7.自由業／8.無職

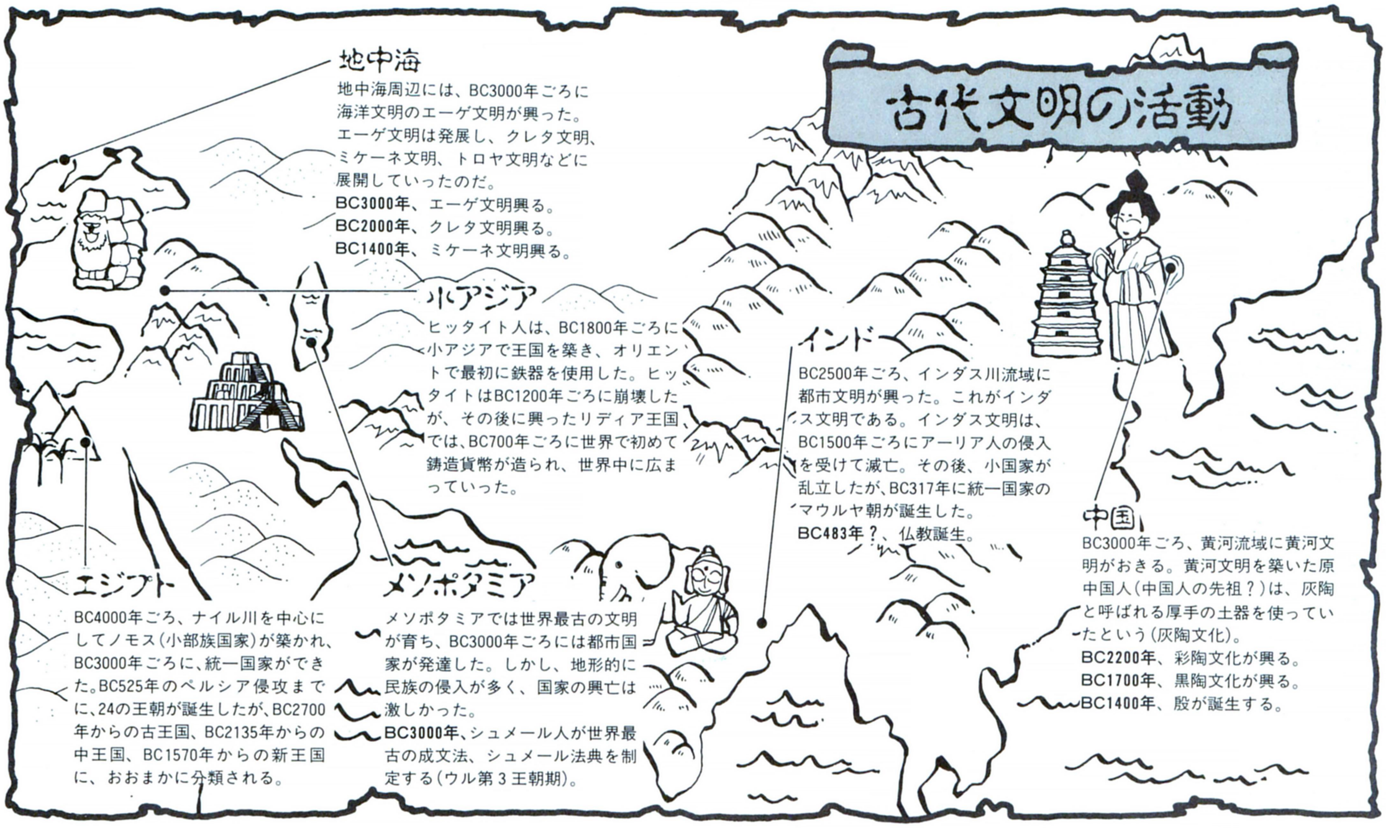

新しい技術を奪うというのは、なにもゲーム中のことだけではない。世界史をひもとけばわかるが、新技術や新文化というのは、奪われ盗まれして世界中に広まっていったのである。たとえば、古代における鉄器や数学技術、作物などは各部族ごとに秘密にされたが、戦争やスパイ活動によって少しずつ広まっていったのだ。

ちなみに、ゲーム中では文化の発達はプレーヤーの気持ちしだいだが、現実には地域状況などが大きく影響している。世界の古代文明圏でたとえると、エジプトはナイル川がよく氾濫するため治水潅漑技術と、氾濫後の土地を再建するための準備、つまり測量技術が発達したのである。

復習をしようといいながら、ほとんどゲームの話で終わってしまったが、各表をよく見て自習をしてくれ。受験さえ終われば、こんなゲームが好きなだけできるぞ。

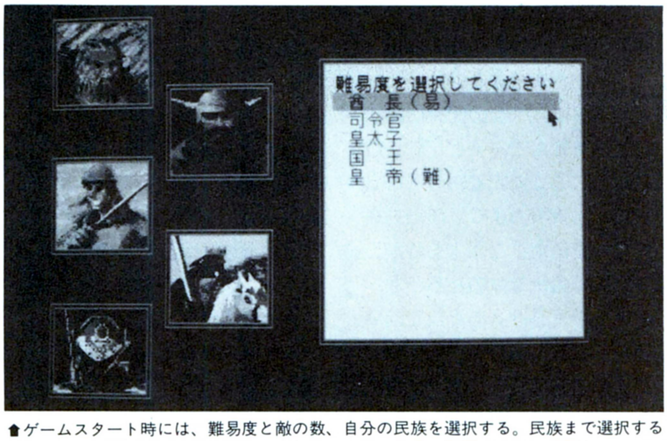

⬆ゲームスタート時には、難易度と敵の数、自分の民族を選択する。民族まで選択すると、最初に持っている知識も決まる。知識は文明の発展に影響するので重要だ。

•語族一覧•

- インド・ヨーロッパ語族
  - 東方系
    - インド系——インド人
    - イラン系——イラン人、ペルシア人
      - ヒッタイト人、カッシート人
    - スラブ系
      - セルビア人、ブリガリア人、クロアチア人（南スラブ族）
      - ポーランド人、チェック人、スロヴァキア人（西スラブ族）
      - ロシア人（東スラブ族）
  - 西方系
    - イギリス人、ドイツ人、スウェーデン人
    - イタリア人、フランス人、スペイン人
    - ギリシヤ人、ドーリア人
    - アイルランド人、ガリア人、スコットランド人
- セム・ハム語族
  - セム語族——アッシリア人、フェニキア人、バビロニア人
    - アラビア人、ヘブライ人、アラム人
  - ハム語族——古代エジプト人、ベルベル人
- アルタイト語族
  - トルコ系——トルコ人、ウイグル人、アフガン人
  - モンゴル系——モンゴル人
  - ツングース系——満州人、朝鮮人、日本人
- 南アジア語族——クメール人、カンボジア人
- ウラル語族——フィンランド人、ハンガリー人
- シナ＝チベット語族——中国人、チベット人、ビルマ人、タイ人
- マライ＝ポリネシア語族——マライ人、ポリネシア人、インドネシア人
- ドラヴィダ語族——南インド人

維新の男たち 江川英竜(えがわひでたつ) 英竜は、太郎左衛門の名で親しまれた伊豆、韮山の名代官だった。とはいっても、英竜は単なる地方行政官ではなく、西洋事情や海防問題について幕府に意見する、顧問役も務めていたのである。一介の代官に、なぜこのような権限が与えられたのか。それ

☗この記事を読んで遊んでみたいと思った人は、大きな玩具店に問い合わせてみよう。アバロンヒル社より、8800円[税別]で発売中だ。

今回の攻撃目標とした『シヴィライゼーション』には、コンセプトのもとネタになったボードゲームがある。それはタイトルも同じで『CIVILIZATION』といい、日本では『文明の曙』という邦題で発売されているのだ。この『文明の曙』は、ボードゲームファンの間で、マルチプレーゲームの傑作という評価を受けているぞ。シミュレーションゲーマーの基礎知識として、簡単に紹介しておこう。

『文明の曙』は、農業が行なわれるようになったBC8000年から、ローマが勢力を持つようになっていった、BC3世紀半ばまでの古代文明の発達を扱ったゲームである。ふたりからのプレーが可能だが、できればシステムで許される最高の7人で遊ぶのが望ましい。

このゲームには戦争の要素はあるものの、基本的にウォーゲームではない。文化、経済、政治といった文化的な要素を総合的に進歩させるのが目的であって、戦争はゲームの勝利に影響を与えないからだ。このへん、武力による世界統一でも勝利とする『シヴィライゼーション』と大きく違う点だ。

ゲームは、各プレーヤーがアフリカ、イタリア、イリリア、アッシリア、トラキア、エジプト、ク

ウェポン・イラストレイテッドNo.71　ソ連戦車70年③

ソ連史上のみならず、世界の戦車史上最優秀の折り紙をつけられたT-34。あまりにも有名なこの車両は、1937年11月にハリコフ機関車工場に結成された設計チームによって開発された。軍部からの新型戦車の仕様は、主砲45ミリ、20ミリの正面装甲を持った装輪装軌両用の走行装置を備えることだった。基本的に従来のBT-7の延長線にあり、設計チームが1938年5月に発表した木製モックアップは、さほど画期的な車両ではなかったのだ。

軍部の開発担当者であるパブロフ将軍はその車両に満足したが、設計チームの主任である、ミハイル・コーシキンはさらに意欲的な戦車を構想していた。

彼は、クリスティー戦車の特徴である装輪装軌式走行装置に対して、もともと舗装道路の少ないソ連ではあまり重要性がないと思っていたのだ。また、正面装甲20ミリ、主砲45ミリでは不十分だとも考えていた。

ちなみに、T-34の開発に関する記述を読んでみると、設計側はあくまでソ連内で戦うことを前提に、攻撃力よりは防御力を重視していたことがよくわかる。ソ連赤軍の伝統なのだろうが、国外への侵略は、(あくまで戦車開発という視点で見た場合だが)あまり考慮されていないようだ。

さて、従来の延長線上の車両でヨシとする軍部の意見を一変させたのが、ソ連軍のフィンランド進攻だった。軍事的に二流と思われていたフィンランド軍の思わぬ反撃に、ソ連陸軍は戦車開発計画を全面的に見直すこととなった。フィンランド軍のボーフォース37ミリ砲にすら、BT、T-26など次々撃破され、主砲の45ミリ、装甲厚の20ミリでは他国の新鋭戦車に対抗できないことがはっきりしたのだ。

コーシキンらは、フィンランド戦の戦訓を生かし、1940年の2月末に2両のT-34の試作型を造りあげ、テストも兼ねてハリコフからモスクワまで走行した。各種のテストの結果はきわめて良好だったが、この試作車両は結局は、フィンランド戦には間に合わなかった。(続く)

☗長く、しかも多くの地域で使われたT-34にはいろいろなバリエーションがある。10台のT-34があれば、それぞれどこかしら違っているといわれるくらいだ。

は江川家が、徳川幕府以前から韮山の地を領する名家であり、またなにより、種痘、西洋兵学、西洋砲術にも通じた英竜の知識を、幕府は必要としていたからだ。ペリー来航後には、英竜は日本初の反射炉を建造。鉄砲生産技術を一気に飛躍させた。科学者、軍人、名代官。さまざまな肩書きを持つ英竜の才能は、そのまま日本の発展の礎となったのである。

レタ、アジア、バビロニアの9つの国から、自分の国を選ぶところから始まる。自分の国を選んだら、その国内のどこかにトクーンと呼ばれるコマを置くのだ。これで、プレーヤーがゲームを進めていく本拠地は決まった。あとは、ほかのプレーヤーに負けないように、人口を増やし勢力を増大させていくのである。

人口が増えたら、ドンドンと隣接する土地に移住させる。もし、ほかのプレーヤーと移住がぶつかり合うようだったら、戦うもよし、話し合いで国境を決めるのもよしだ。都市を築き、防衛力を高める手もある。ただし、都市を建設すると、それを維持するための農地や税制が必要になってくる。また、大量の資源も必要なので、ほかのプレーヤーとの貿易も重要になってくるのだ。貿易が成功すれば、文明の進歩も速くなる。文明が進歩すれば、勝利条件の達成に近づけるという寸法なのだ。

概略だけを説明したため、かなりわかりづらいとは思うが、ゲームはいたってシンプル。マルチプレーのボードゲームが好きな人は、ぜひプレーしてみよう。

⬅右が文明カードで、左が商品カード。文明カードは文明の進歩を表わし、商品カードは貿易で使用するのだ。

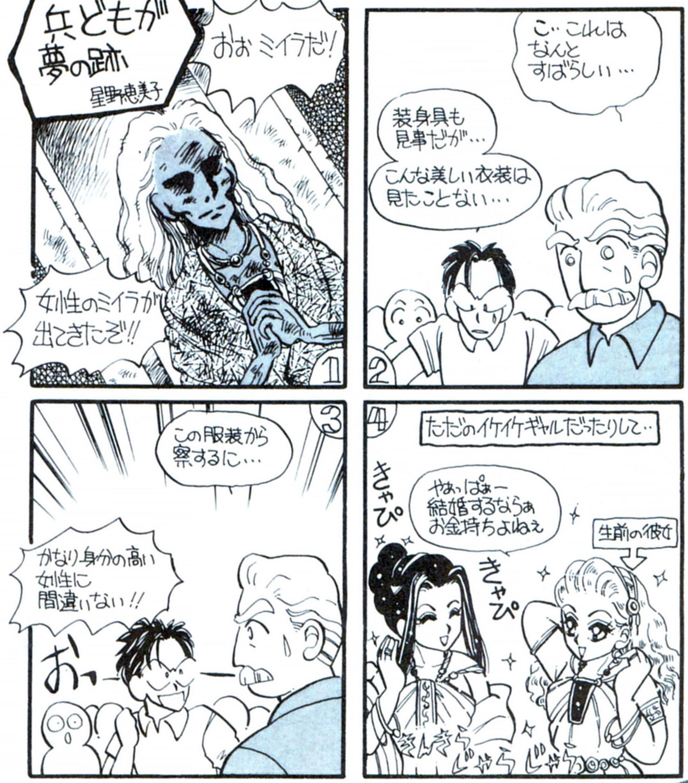

戦国名将列伝第七十話　宇喜多中納言秀家

関ヶ原の合戦において、東西両軍を通じ、宇喜多秀家ほどの奮戦ぶりを見せた大名はいない。西軍には、島津、小早川、毛利、長宗我部などの大々名が顔をそろえていたが、彼らはみな合戦には消極的であった。徳川方に家臣を内通させたり、家康に媚びへつらうような密書を送ったりと、初めから勝利を考えてはいなかったのだ。だが、その中にあって秀家だけは、西軍の勝利を確信していた。この確信は、秀家の貴公子然とした気性から生まれたものであった。

秀家は、生き馬の目を抜く熾烈な戦国時代にあって、非常に恵まれた環境で育っている。実父の直家を八歳のときに亡くしたが、その後は天下人への階段を上り始めていた秀吉の後見で、わずか九歳にして五十七万石の大守となった。さらに十一歳で元服すると、豊臣姓を与えられて秀吉の一族となり、十五歳には参議に叙任。異例なほど、秀吉に厚遇されたのだ。

その理由は秀吉が、ひとりでも多くの子飼い武将を欲していたことにあった。秀吉は、秀家を有力な豊臣派大名として育てたかったのだ。それゆえに、弱冠十九歳の秀家を朝鮮侵攻の元師として実戦経験を積ませ、また二十四歳で豊臣五大老に列して位を与えたのだ。

そんな境遇であるから、秀家は一切の挫折を知らずに育った。これは、大名としては欠陥ともいえる。家名を存続させ、生き残るためには慎重さが必要なのだ。しかしそんな苦労を知らない秀家だからこそ、徳川家康の権勢にも臆することなく、大胆に関ヶ原の西軍勝利を信じることができたのだ。そして確固たる自信が持てなければ、合戦に勝つことはできないのである。

慶長五年九月十五日、関ヶ原の合戦において、家康はまず第一に、1万7000の兵力を誇る西軍の主力、宇喜多勢を潰しにかかった。しかし秀家は陣を五段に展開させて本陣を守りつつ、徳川方の先鋒、井伊直政、松平忠吉を誘い込むようにして撃破。返す刀で猛将、福島正則隊に突撃を敢行。ついに敗走させることに成功した。

陣頭指揮をとる秀家の脳裏には、敗戦の予感は微塵もなかった。あるのは、家康の首を挙げる自分の勇姿だけだったに違いない。

恵美子のほほえみインフォメーション

GAME

スーパーファイヤープロレスリング2

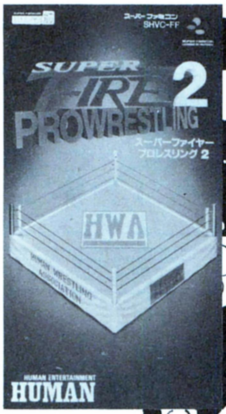

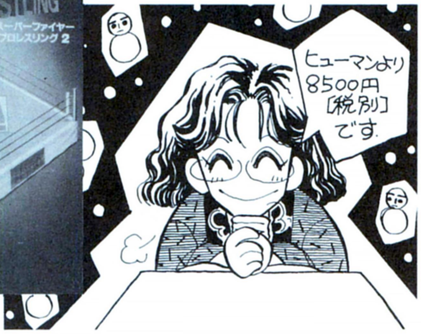

昨今のブームを反映して対戦型の格闘ゲームが数多くリリースされていますが、対戦ゲームの傑作として、これなら、と覇者への道が推薦できるゲームが、スーパーファミコンソフトの『スーパーファイヤープロレスリング２』です。

これは、題名からもわかるとおり、プロレスをテーマにしたアクションゲームですが、プロレスに興味がなくても十分に楽しめます。つまり、テーマに頼ることなく、その操作性とシステムで、対戦ゲームとして優れているのです。もちろん、プロレスが好きならば、さらに楽しめることは言うまでもありません。実在レスラーをほうふつとさせる、25人のキャラクターと、100種類を超える技が、ファン魂を熱くすることでしょう。

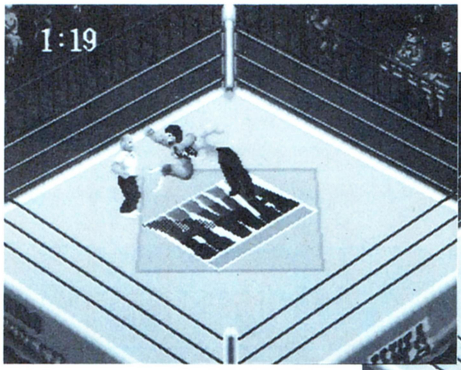

↑操作は、十字キーと４つのボタンで行ないます。レスラーが組み合ったとき、タイミングよく操作すると技が決まるのです。

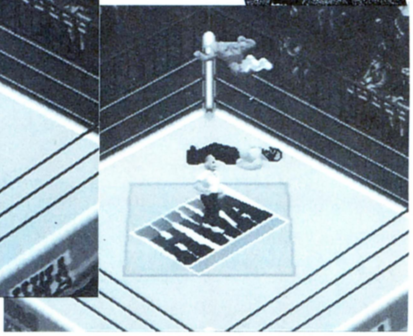

↑コーナーポストに上ってからの、ダイビング攻撃も可能。写真は、ムーンサルトプレスを決めた瞬間！

太平洋の目撃者

海軍　零式艦上戦闘機52型

ゼロ戦の愛称で知られる零式艦上戦闘機は、昭和15年の正式採用から終戦までに数々の改良が加えられ、いくつかの型式が造られた。最初の量産型である11型、主翼が折りたためるように改造された21型、スピードアップのため主翼を短くした32型、最高速度よりも航続距離を重視した22型、そして写真の52型は、それらの特徴を総括したような型式であった。

開戦当初は無敵を誇り、脅威の性能と恐れられたゼロ戦も、捕獲されて細部まで研究されては神通力も衰える。事実、対ゼロ戦を意識して開発されたヘルキャットやサンダーボルト、コルセアにはかなわなかったのである。そこで何度も改良が加えられ、52型のようにシリーズの総括機まで造られたのだが、すでにゼロ戦そのものの基本設計は時代遅れになっていたのだ。

だが、それでもゼロ戦52型は海軍の主力機として生産された。ゼロ戦シリーズ中、最高の6000機余りが生産されている。これは52型が優れているというより、後継機不在という哀しい理由があったからだ。さらにゼロ戦は、63型、64型と改良を加えられたが、最後の64型は試作段階で終戦を迎えたのである。

三国志好漢伝

段煨（だんわい）　後漢朝廷に仕えた将軍。献帝が李傕、郭汜のもとから脱出して華陰県城に入ったとき、様々な物資を献上した。献帝に逃げられた李傕は長安を支えきれずに落ちのびて山賊となるが、段煨に攻められて敗死。段煨は捕虜数百人を献上して、長安の守護に任じられた。

戦友からの便り(カメラート)“オレも書くからキミも書け”

歴史の資料を調べてみたら、来週の月曜日、1月18日は振り袖火事と呼ばれた明暦の大火のあった日だった。明暦3年、つまり1567年におきたこの大火事によって、江戸市街の半分以上が焼失、江戸城の一部までが焼け落ちて、10万人を超える死者がでたという。現在から400年以上も昔の出来事だが、火事の恐怖に変わりはない。ストーブなど、火を多く使う季節なだけに、戦友諸君も十分に注意しような。

などと、政府広報のようなことはこのへんにして、戦友諸君のお便りを紹介していこう。

「アートディンクの『トキオ』の広告に出ていた岩国太一は、とんねるずの石橋貴明をモデルにしたとしか思えないほど似ている。ほかの人も、どことなく有名人に似ている」

（愛知県　マスカット）

岩国太一といえば、55歳の消防士だな。なるほどねー、似ているといえば似ているかな。でも、ただのガンコなオヤジ顔という気もするぞ。バカチン市国のサワノフと、ダウンタウンの松本ぐらいは似ているかな。

「Macintosh版の『天下統一』を買いました。PC-9801版も持っているんだけど……、ついね。さて、こんなわたしはマックマニアなのでしょうか、それとも戦国フェチなのでしょうか」

（東京都　風雲昇り龍）

まあ、答えは自分の胸に聞いてもらうとして、システムソフトには、これからも移植にがんばってもらいたいものですな。

「光栄の『覇王伝』は、シナリオ3の真田でプレーするに限る。昌幸、信之、幸村の3人が活躍するさまは、まさに池波正太郎先生の『真田太平記』だ。昌幸のセリフを、丹波哲郎さんの雰囲気で読めば、さらに燃えるぞ！」

（埼玉県　六文銭の旗）

丹波哲郎は、NHKのドラマ『真田太平記』で真田昌幸役をやったんだよね。あの、セリフを溜めに溜めてしゃべる芸風は、重くてよかったぞ。あのドラマは、ビデオになんないのかな。みんなで、NHKに頼もう。

♥♥♥ 戦え 甲冑少女隊 ♥♥♥

会員番号―262

東京都　椎寺未加子

⬆服の模様、顔の化粧が縄文人な感じだ。もしかして、最古の甲冑少女か？

会員番号―0130

兵庫県　BAN☆

⬆対戦ゲームの女性キャラクターみたいだな。反射スピードが速そうだぞ。

などということで、今号はここまで。寒い時期、カゼなんかひかないようにな。

今号の戦国五人衆

千葉県　上坂弾正

⬆道三の美濃取りは、父と息子の二代にわたる業績という説がある。本当かしら。

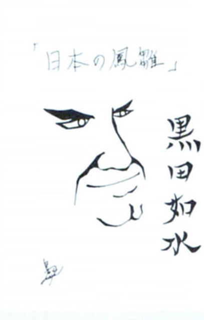

埼玉県　島右近

⬆水の如し、と名乗ったわりには、死ぬまで山っ気の抜けなかった人ですな。

埼玉県　末永泰洋

⬆実父、義父にも負けない豪の者。柳川11万石の始祖になったのだ。

秋田県　嶋　美紀

⬆合戦に参加すること50余度。領地の桑名15万石は、多いか少ないか。

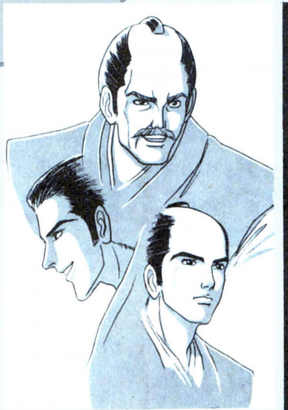

栃木県　五十嵐健

⬆智勇兼備の真田一族。堅実に家を守った信之は、松代10万石を残した。

〒107-24
東京都港区南青山6-11-1
スリーエフ南青山ビル
(株)アスキー　ログイン編集部
覇者への道

三国志好漢伝　劉琰（りゅうえん）　第1次北伐には中軍師、車騎大将軍を兼任し、孔明死後も蜀軍の中心とした活躍した武将。だが、彼は嫉妬深い性格であり、美女として名高い妻が1ヵ月も宮廷に留められたのを劉禅との不倫と疑い、帰宅した妻を虐待する。このことを知った劉禅によって処刑された。

パロアルト"三國志Ⅱ"研究所

人民戦報

Jinmin-senpou

第51回　呉と蜀の軍師の巻

他人の話というものは、断片的に聞いてしまうと、とんでもない解釈をしてしまう場合がある。たとえば、電車に乗っていたときに、こんな状況になったと思いたまえ。君の横には、いかつい男と女性っぽい男が立っている。すると、いかつい方の男が、「今日はたっぷり揉んでやるぞ」とか、「立てなくなるほどシゴいてやる」、なんてしゃべり始めた。人としてこういうときには話の全貌を知らずとも、その場を離れたくなってしまうだろう。

周瑜

が、それは早とちりというもの。本当はオリピックの柔道金メダリストが、新入生を親切にトレーニングしてあげようとしていたにすぎなかったのだ。とはいえ、君はみんなに話してしまうから、事実とかけ離れた情報が、当人たちのまったく知らないところへと伝わっていってしまう。

一見、これは人民戦報に関係ない話に思うかもしれないが、それはまったくそのとおり。だが、ちょっとニュアンスは違うけど、三国志の中でも、意外と真実が伝わっていないことが、ままある。たとえば三国志演義の世界なんかがそうだね。これは脚色されている話だから、事実と違うのは当然のことだが、元の話を知らないと、どの部分がどのように脚色されたかがわからないわけだ。

まあ、別に論文を書くわけじゃないから、正史とつきあわせて調べる必要もないし、正史と演義の関係を知っていれば何も問題はない。が、世の中には、諸葛亮こそが赤壁のヒーローだ、なんて思っている人もいる。てなわけで、今回は蜀と呉の軍師を例に、実は、といった話をしよう。

軍師もいろいろいるが、蜀を代表するのは、諸葛亮と姜維。呉は周瑜、そして陸遜かな。人によっては呂蒙らを挙げるかもしれないが、周瑜が活躍した赤壁は、まさに呉の存亡をかけた戦いだったし、陸遜が蜀の大軍を破った夷陵での戦いも、また国の明暗を分けるものであった。そういうことからすれば、諸葛亮、姜維に匹敵するのは、このふたりになるわけだ。

が、これらの人物は過大評価をされたり、また、逆に評価されていなかったりしている。先程も書いたが、呉の話をすると、諸葛亮がいたから孫権は赤壁の戦いに勝てたのだ、という類のはがきが送られてくるのだ。それはそれでいいが、とりあえず紹介をしよう。

まず、諸葛亮。彼の才能はめちゃくちゃすごくて、彼と対戦した敵将は、小便ちびりながら撤退したかのように書かれているが、実際の話は違うようである。というのも、彼は戦法の基本に忠実で、それをかたくなに守ったのが勝利の原因であったようだ。もちろん、それだけでは戦いに勝てないから、プラスアルファの部分もあるわけだが、少なくとも、赤壁で風向きを変えたり、十万の矢を集めたりはしていない。まあ、諸葛亮の能力は、今となっては何が本当で、何が嘘だかわからないけどね。

だから、赤壁の戦いでの英雄はあくまで周瑜。実際に孫権から与えられた兵は、書籍に書かれているよりずっと少なかったし、そう考えると周瑜はちょっと哀れだな。

諸葛亮

心のやすらぎ 画廊

◆擬音祭リガ不調ニツキ、気合ヲ入レタ作品ヲ待ツ。父ヨリ

⬇北海道　サガッチョの作品

こりゃスゲ〜

⬅東京都　衛人荊卿

⬆関羽です。怖いです。本場の職人芸のイラストみたいですごいです。

⬅広島県　マッキー山田

⬆画廊では珍しいタイプのイラストですな。点々の数を数えてみよう。

⬅茨城県　舞蘭花

⬅諸葛亮と周瑜。どちらも美形ということで、女性に超人気のふたりでした。

おまけ

⬅千葉県　末広

次に姜維だが、連戦につぐ連戦で、国の状態を考えないで行動し、挙げ句の果てに敵に回り込まれて成都陥落となったように考えている人がいる。これは半分は嘘で半分は本当。というのも、諸葛亮は自分の後を継げるのは姜維しかいないと考え、実際に、姜維の考えた防衛法のおかげで、幾度もの魏の侵攻を食い止めているからだ。

が、しかし、劉備の後を継いだ劉禅は、宦官の黄皓の言葉に騙され、また、黄皓は姜維を陥れようとしていたため、262年より姜維は成都に戻らず、戦地にずっと留まっていた。当然、補給などの要求はなかなか通らなかったわけで、進退極まった状態であったのである。

劉禅が「成都が平和なのに……」という発言をしていることを考えると、姜維が諸葛亮の悲願ということで、必要以上に攻撃したようでもあるし、こういう理由から半分が本当で半分が嘘というわけだ。

最後に陸遜だが、彼の場合はあまりその活躍が伝わっていないので、以前の紹介で書きそびれた話を紹介しよう。彼もまた、戦法の基本に忠実で、言うなれば、呉の諸葛亮といえる。どんな立場になっても、常に冷静に判断を下した。夷陵の戦いでは、蜀との和平の道がなくなり、魏との同盟を結ぶことによって、敵をひとつに絞ったわけだ。が、魏から進められた部隊が漁夫の利を得ようとしていたことに、陸遜は気が付いていた。

もし、劉備を深追いしていれば、呉はかなりのダメージを負っていただろう。感情が優先する周瑜とは逆であったわけだが、これが呉を幾度となく救っていくのである。

陸遜

姜維

戦国御免

注目武将特集第8弾!! エリート二世大名 黒田長政

史実では

今回は、いつものように読者からの要望で武将を取り上げるのではなく、歴史モノ担当の新人アルバイト、大沢肥後守の強硬な主張をいれ、黒田長政を取り上げることにした。黒田家には、後藤又兵衛という、後に大坂の陣の英雄となる武将がいた。長政はこの又兵衛と反りが合わず、又兵衛を解雇した。これがたたって、長政はときに、度量の狭い君主といわれることがある。そんな長政がかわいそうだ！　たまには長政にもスポットを当ててやれ！　というのが肥後守の主張なのだ。

茨城弁丸出しで目をランランと輝かせ、あまつさえヨダレまで流して長政を語る肥後守を見ているうちに、俺の頭に二世大名と古参武将、という構図が浮かんできた。

長政と後藤又兵衛は、なぜ仲が悪かったのか。それは両者のライフスタイルが、あまりに違っていたからではないだろうか。長政の先代、黒田官兵衛のころには、天下の趨勢は定まっておらず、諸国の豪族たちは領土を守るために日々を合戦に費やしていた。そんな状況では、槍ひと筋に生きる後藤又兵衛のような武将が役に立った。常に先陣に立ち、敵を突き伏せることのみを、己の仕事にしていた又兵衛にとっては、領土は自分の力で守るべきものだったである。ところが長政のころになると、豊臣家に従わない北条家の征伐や、朝鮮侵攻のような大規模な合戦ばかりが起きるようになっていた。こうなると、もはや個人の槍働きなどは重要でなくなる。天下人に定められた兵力を動員し、天下人の指示によって所定の城を攻め落とす。何事につけても天下人の意向に従うことで、信用を勝ち取り、領土を認めてもらうのだ。つまり長政の代には、天下人と良好な関係を築くことこそが、領土を守る方法だったといえる。

又兵衛にはこれが我慢できなかったために、あえて時代の流れに逆らった。一方の長政は、又兵衛の次の世代に生まれた二世大名ゆえに、時代の流れを巧みに捉え、それに乗ることができたのだ。

ゲームでは

ゲーム中の長政の能力値は、政治力77、戦闘力78と申し分ない。どちらかをあと５上げれば軍師にもなるし、ゲーム全般で見れば一流武将といえるだろう。ところがその長政も、オヤジの官兵衛の能力値にはとても及ばない。たしかに官兵衛は、戦国時代随一の名参謀と呼ばれた武将だ。それだけに、政治力96、戦闘力85という高い能力値を与えられている。だが長政のほうも、関ヶ原の戦いにおける活躍を見れば、なかなかの名将だったことがわかるはずだ。

関ヶ原の戦いは、長政の奔走によって豊臣恩顧の大名たちが家康に味方したため、わずか１日で終わった。もしも長政の働きがなく、合戦が長期化するようなことがあれば、反家康方の有力大名、上杉景勝や大坂城の毛利軍の本隊などが参戦し、勝敗はどちらに転んだかわからなかったのだ。それだけ長政の功績は大きかった。家康は長政の働きに感謝し、黒田家の所領を12万石から、一気に52万石に増やしたのである。と同時に、長政と細川忠興をもって、九州地方の抑え役とした。

あの家康にさえ、長政はこれほど認められていたのに、ゲーム中の能力値は官兵衛に遠く及ばない。これはちょっと不公平だ。ゲーム中では教育に次ぐ教育。それに合戦では長政よりも強い武将へ突撃を繰り返させ、せめて官兵衛並みの能力値にしてやりたいところだ。

オヤジを越えられるか!?

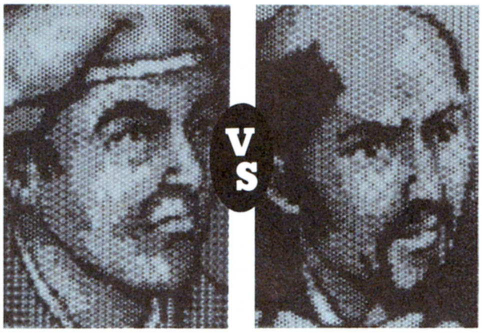

⬅実父に、ことあるごとに凡庸といわれた長政。そんなオヤジを見返したいという気持ちがあったのだろうか？

ログイン戦国班に、ついに有能(?)な新人が加わった。その名も大沢肥後守！　クトそうなヤツだが、以後お見知りおきを。

聞き手／お父さんといっしょの会会長
坂本犬之介

●本日のお客様　**黒田長政様　小早川秀秋様**

利休の茶室

お題　偉大なオヤジの息子たちは!?

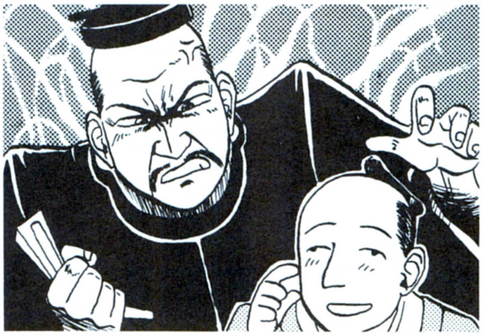

黒田　あいさつは抜きにして、本日のお題のことだが、わしはオヤジを偉大と思ったことなどないぞ。

坂本　ナント！　戦国随一の名参謀といわれた、黒田官兵衛如水を偉大と思ったことがない!?

黒田　わしがオヤジを偉大だと思えないのは、例の関ヶ原の一件があったからなのじゃ。

坂本　あなたの父上は、家康の目が関ヶ原に集中している間に九州を制圧して、あわよくば中央に打って出ようとしていましたね。

黒田　そこが浅はか！　天下の名参謀などと呼ばれて浮かれているから、そんな無謀な策を実行しようとしたのだ。たとえ九州を取ろうと、家康公には勝てん！

坂本　あなたの奮闘で豊臣派の大名が徳川方に味方したため、関ヶ原は一日で終わった。それを知った如水さんは、「我が息子は当代一の馬鹿者だ」と言ったそうですね。

黒田　それを聞いたときわしは、「オヤジ殿こそ、わしのおかげで命拾いをしたのだ」と笑ってやった。どう転んでも当時の徳川家は絶対だった。それに歯向かおうとするオヤジには、正直、あきれたよ。

坂本　それが長政さんが、黒田如水を偉大だと思えない理由だと。

黒田　そういうことだな。

小早川　ボ、ボクはねえ、オヤジさんはやっぱ偉大だったと思うな。

坂本、黒田　そりゃそうだろ。

小早川　え〜。せ、関ヶ原の功績で領土を50万石に増やしたのに〜。

坂本　それが問題。秀吉にあれほど厚遇されながら、土壇場で徳川についたことを知ったら、オヤジの隆景さんは泣いたと思うよ。

小早川　ち、違うね〜。きっとうまく立ち回ったって、ホメてくれたね〜。お、お義父さんも立ち回りのうまい大名だったから。

坂本、黒田　小早川隆景が立ち回りがうまかった!?

小早川　毛利家の武将でありながら、豊臣家でも厚遇されたもん。兄の吉川元春と比べると、これは立ち回りのうまさで栄達したといえるんじゃない？

黒田　アホの秀秋がペラペラとしゃべってる……。

坂本　じゃあ、アンタが関ヶ原で裏切ったのも、小早川隆景の立ち回りのうまさを立派に受け継いでいたからだと？

小早川　ウン。その結果、小早川家は備前、美作で50万石〜！

黒田　うつけのふりをしていたから、家康公ににらまれることもなく……。こ、こいつはもしかしたら相当の食わせ者だったのか!?

小早川　ニヤリ。まっ、それは想像にまかせるなり〜。なんちて！

強者　データ　バンク

戦国武将たちはみな大酒飲みだった　**武将のみなさん**

戦国時代と現代の食生活を考えてみると、戦国当時の食事は非常に質素で、肉はほとんど食べなかった。合戦中には、焼いた米に味噌があれば上等といわれたほどだ。ところが酒となると、話はガラリと変わる。武将たちの酒の摂取量は、信じられないほどだったらしい。たとえば上杉謙信は、飲み過ぎから脳溢血で死ぬのだが、合戦の最中でも陣頭指揮をしながら馬上でドンブリで酒を飲んだといわれている。また黒田節で有名な黒田家の母里太兵衛は、大杯になみなみと注がれた酒を一気に飲めば望みのものをやるといわれ、これを見事に果たしてみせた。その結果得たのが、黒田節に出てくる日の本一の槍、日本号である。酒ぐせの悪さなら、福島正則だ。普段は人情味のある正則だが、一旦酒が入ると人格が変わったらしい。誰かれ構わず切腹を申し付けたり、太刀を抜いて暴れ回ったそうだ。

私のごひいきサン

ご紹介
愛媛県大谷刑部少輔吉継クン

近江国
大谷吉継

いきなり『武将風雲録』ではなく『覇王伝』の話だが、大谷吉継のあの能力値はなんだ！　関ヶ原での吉継の奮戦を知らねえのか!?　『武将風雲録』では低めだったので、せめて『覇王伝』ではと思っていたのに……。吉継は、秀吉が「百万の軍勢を任せてみたい」といったほどの、智謀の主だったんだぞ。全体的な能力値も上げろ！

今日の手打ち式　少々イレギュラーとは思ったが、今回の"私のごひいきサン"では、『覇王伝』に関する投稿を掲載してみた。戦国野郎が待ちに待っていた『覇王伝』が発売されてから、はや1ヵ月。そろそろウチも『武将風雲録』は卒業かな？

魂をけずれ!! 天下統一にかける青春

みんな、お正月のお年玉で『天下統一Ⅱ パワーアップセット』を買ったかな? 『天下統一Ⅱ』は持っているのに、『パワーアップセット』は持っていないなんて、おマヌケさんもいいところだぞ。そんな話はさておいて、今回は筑後の名将、蒲池鑑盛でプレーしてみるのだぴょん。

弱小大名救済会

第十回 筑後国 蒲池家を救う!!

蒲池家の場合、ゲーム開始時から大友家の従属下にあるので、豊後方面からの侵攻を受けずにすむという利点がある。しかも、隣接する肥前の龍造寺家とも盟友関係にあるので(ただし、同盟はない)、ゲーム序盤は筑後の独立勢力を叩くことに全力を傾けられるのだ。

筑後には、江上武種、溝口鑑資、三池親員らの独立勢力がいるが、これはバラバラの形で配置されている。したがって、各個撃破で叩いていけば、特に苦労もなく筑後から追い出すことができるのだ。ただし、問題はそのあとである。

その問題とは、蒲池家が筑後の独立勢力を倒したあと、豊後、筑前、肥前、肥後のいずれに進むかという点だ。ここでふつうに考えるなら、大友家、龍造寺家との親交を深めつつ、肥沃な肥後に進むのがベストと考えるところだろう。ところが、九州の大名でプレーする場合、この考え方を度外視しなければならない場合があるのだ。そう、〝鉄砲″の要素である。

とにかく『天下統一Ⅱ』において、鉄砲ほど戦局を有利にしてくれるシロモノはないのだから、これを手に入れるためならば、今までの盟友関係を反古にするくらいのダーティーさだって必要なのだ。筑前や筑後、肥後の3国に比べて、豊後と肥前は鉄砲が早く伝来する可能性が高い。したがって、筑後よりも先に肥前、豊後で鉄砲が購入できるようならば、龍造寺家、大友家との親交を断ち切ってでも、領土侵犯をするべきなのだ。

筑後は、もともと兵質が60しかない土地だから、大友家、龍造寺家との真っ向勝負となれば、蒲池家に勝ち目はないといっていい。しかし、それを恐れて筑後一国に引っ込んでいては、蒲池家の天下取りなどは絶対に無理なモノになってしまう。蒲池家の当主である蒲池鑑盛は、知謀値11を誇る名将なので、ここは知謀のかぎりを尽くして(敵の混乱といった、謀略コマンドの使用)大友、龍造寺のいずれかを撃退していただきたい。

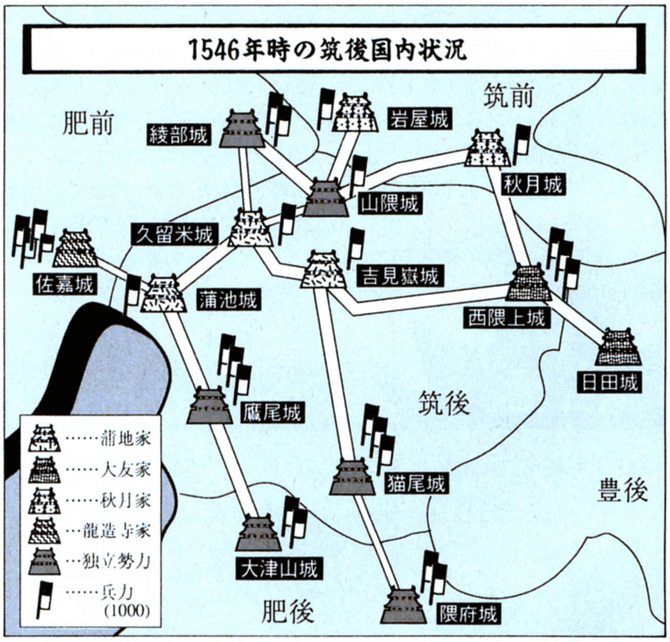

この乾坤一擲の戦略が成功し、筑後と豊後、あるいは筑後と肥前の2ヵ国を領することができれば、もう、蒲池家の天下取りは6割方成ったも同然だ。あとは九州地方の諸領土を着実に切り取っていき、九州地方一円をことごとく自家の支配下に収めれば、晴れて蒲池家も九州の覇者となれるだろう。

ちなみに、もし豊後や肥前よりも早く筑後に鉄砲が伝来した場合、どういう戦略を立てればいいか? このときは、筑後を攻略したあと素直に肥後を攻め取り、ここを本拠地としてしまうのが賢明である。肥後は九州地方で最も石高が高いうえに、兵質も90とすこぶる高め。もし、ここを押さえることができたら、前述のような冒険をする必要もないぞ。これは、お得だ!!

歴史考証

弱肉強食の時代に泣いた蒲池家の悲哀

戦国時代とは、実力のある者が弱者を叩くという、まさに弱肉強食の時代であった。ようするに、「勝つためには、いかなる手段を用いてもよい」といった風潮が、この時代には濃厚に漂っていたのだ。

しかし、いくら時代の風潮が弱肉強食的であったとしても、これを喜ぶのは強者だけだったのだから、弱者にしてみれば、これほどはた迷惑な時代もなかったのではないだろうか？　特に、強国と強国とがひしめき合っていた九州地方では、想像を絶する弱者の悲哀の物語があったのだ。

筑後の下妻郡蒲池部を本拠地として、その一帯に威勢を轟かせていたのが、宇都宮氏の流れを汲むといわれた蒲池氏である。1553年、この蒲池氏のもとに、家臣の反乱によって国を追い出された龍造寺隆信の一行が落ち延びてくるという事件があった。

この流浪の大名を温かく迎えたのが、蒲池家の全盛期を築いたといわれる英主、蒲池鑑盛である。彼とその子である鎮並は、龍造寺一行を領地の一ツ木にかくまっただけでなく、隆信の肥前復帰、さらには筑後侵攻にと、協力を惜しまなかったのだ。

⬆自分に敵対した豪族を自邸に招いて殺すのは、龍造寺隆信がよく行なった暗殺手段。蒲池鎮並もこの手で殺されたのだ。

ゲームにおける蒲池家の弱小度

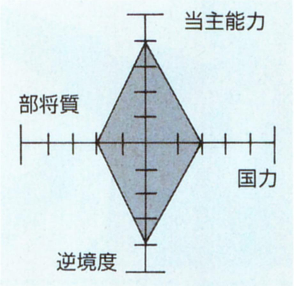

蒲池家の当主である鑑盛は、政治値にこそやや難があるとはいえ、能力的にはまず申し分なし。ただ筑後という国は、国力が乏しいだけでなく、兵質も九州地方では最低。さらに登場する部将も、ほかの土地のそれに比べて数段見劣りするといった具合なのだ。となれば、あとはいかに大友家、龍造寺家との親密な関係を、戦略に生かせるかがポイントとなってくるだろう。これはキビシイ!!

ところが、いざ肥前復帰を果たし、九州地方において豊後の大友家や、薩摩の島津家と五分の勢力を誇るほどになった龍造寺隆信は、その対抗上、筑後を支配下に入れようと考え始めたのである。そしてついに、隆信は蒲池鑑盛死後、蒲池家の当主となった鎮並を自邸におびき出し、そのまま謀殺するに至っているのだ。龍造寺隆信という男は、かって大恩を受けた蒲池家に対し、仇をもってその恩を返したワケである。

戦国時代のように殺伐とした時期には、ときに親が子を、はたまた兄が弟を殺すといった陰惨な事件が数多くあったが、それでも隆信の蒲池家に対する仕打ちに勝るモノは、まず、ないといってもいいのではないだろうか？

タマK通信

前回、タマK通信の最後で「次回の闘将は大た……」と書いたので、今回は大谷吉継を取り上げようと思ったんスけど、気が変わって、武蔵の闘将太田資正を紹介してみました。〝大〟と〝太〟が違うけど、そのへんは愛敬ってことでひとつ、ご了承くださいな。

それはさておき、おはがきの紹介に入ってみましょう。

■岡山県　小坂康夫
⬅ウチあての投稿者の中で、量はピカ一の小坂康夫クン。まさに、継続は力なりの世界だ。

「どうして、そうやって東北をいじめるの？　なんか恨みでもあるワケ？　マイナー大名の救済とかなんとかいっといて、なんで南部家の特集をしてくれないワケ？　昔っから東北っていうのは、中央からいじめられてばかりのところなんだよ。一千年もの間、東北人は歴史の不条理に泣かされ続けてきたんだから。だから今度は南部の特集をしてほしいワケよ。ひとつよろしくお願いしますからさ」

■岩手県　甲子太郎

という、熱烈なる南部ファンの人からのおたよりをいただいてしまいました。確かに、南部家というは盲点だったような気がしますんで、ひとつ願いをかなえてあげましょう。次回の弱小大名救済会では、蝦夷国の南部晴政を救うということにしちゃうぞ!!

戦国闘将 FILE
パワーアップセット版

FILE NO.2

太田資正

武将能力

軍事値	9	知謀値	12
政治値	4	忠誠値	20

武蔵の豪族。入道してからは三楽斎と名乗る。初め扇谷上杉氏に属し、そのもとで北条氏と戦うが、扇谷上杉氏が滅びると、武蔵に進出してきた越後の長尾氏に従って北条氏に敵対した。

長尾氏の関東撤退後も、北条氏との戦いを続けたが、やがて力尽き、武蔵を追われるハメとなる。しかし、その後、常陸に逃れて佐竹氏に仕えると、今度は佐竹氏の先手となって北条氏にあたった。結局資正は、自分の生涯を北条氏との戦いに費やしたのである。

さあ筆をとるんだ!!

あて先　〒107-24 東京都港区南青山6-11-1 スリーエフ南青山ビル
(株)アスキー　ログイン編集部
〝魂をけずれ!!(愛称タマK)〟○○○係

WIZ（ウィズ）でござるよ

忍者増田のCDS体験記3

ウィザードリィシリーズの第7弾、『CRUSADERS OF THE DARK SAVANT(海外版、以下CDS)』を、拙者、忍者増田がいち早くプレー、その模様をお伝えするでござるぞ。

前回、町に入ろうとした我がパーティーは、ネズミ男の奇襲を受け全滅してしまった。7、8ぐらいまでレベルを上げたところで、ネズミ男にリターンマッチ。またまた敗れてしまうわがパーティーでござった。えー!? なんでー!? 「難易度の設定が〝EXPERT(難しい)〟になってます」と、拙者のCDSアドバイザーであるRyu.宮沢。ナニー？ そーだったのか。もしかすると、この前も設定が難しくなってたんじゃないの!? 難易度を〝EASY〟に直して再挑戦すると、あんなにたくさん出てきた敵がたったの4匹。わがキャラは楽々と蹴散らした。

入り口で待ち受ける門番を倒し、ついに町に入ることに成功。町の中にはおなじみのNPCちゃんたちがいて、アイテムを売ってくれたり情報を教えてくれたりする。会話のやり方は、BCFと同じ単語入力方式だ。〝HELLO〟で挨拶、〝ASK NEWS〟で情報を聞くことができるぞ。とりあえず防具屋を見つけたので、鎧でも買っておくかな。

町の中を探索しているうちに、妙な銅像を発見した。まわりが水で囲まれているので、多少〝水泳〟の(新)スキルがないと、そこに行くまでに溺れてしまうと宮沢は言う。銅像を調べると、〝MOON STONE〟というアイテムを入手することができた。この石ころ、いったい何に使うんだろ？

アイテム発見!

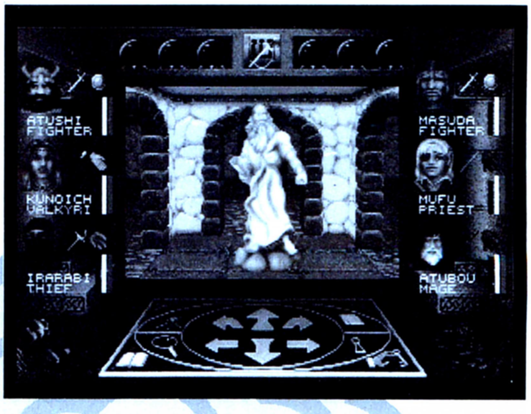

⬅銅像を調べると、MOON STONEというアイテムを発見した。どこでどういうふうに使用するのかは、今のところ拙者にはまったくわからない。

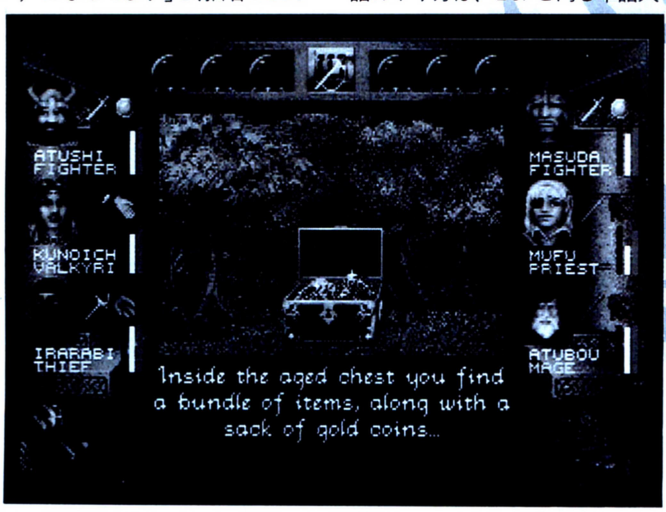

情報をもらえ

⬅⬆町にいるNPCたちから、いろいろな情報を教えてもらうのだ。なかには、防具を売ってくれるNPCちゃんもいるんだよん(要するに防具屋さんか)。宿屋もあるので、体力回復もできちゃう。ちなみにNPCってのは、ノンプレーヤーキャラの略だけど、知ってるよね。

お正月(ちょっと過ぎちゃったけど)

恒例企画 ウィザードリィ'93カレンダー by 沼田晴子

あの沼田晴子殿が、今年もウィザードリィのカレンダーを作って送ってくれたぞ!! しかも、前回はイラストだったけど、今回はなんとCG!! さらにニクイことに、このCG制作に、ログイン DISK&BOOKシリーズの『アドベンチャーツクール98』が使用されている。ウィズに関するクイズを解いていくうちに、右のような美しいカレンダーが見られるというシステムになっているのだ。なお、ディスクを読み込んでいる最中になぜかエラーが出てしまったので、今回は、6月までのグラフィックしか載せることができなかった。現在、残りのカレンダーを今後の当コーナーに載せるべく、検討している最中なので、沼田ファンの御仁たちは、期待して待っててくだされ。

それにしてもアドベンチャーツクールを使ってくるとは意表をつかれた。この前は切り絵だったし、いつもいつも斬新で気合の入った投稿、ありがたいでござるな。こうなりゃ正月恒例企画にしちゃえ〜ってことで、勝手に上記のようなタイトルをつけました。沼田殿、毎年正月にはよろしくお願いしますね。いやならいいです(弱気)。

ちなみに、このカレンダーのギャルは、BCFのレベッカちゃん。ほら、よく見ると、BCFのいろんな名場面が……!!

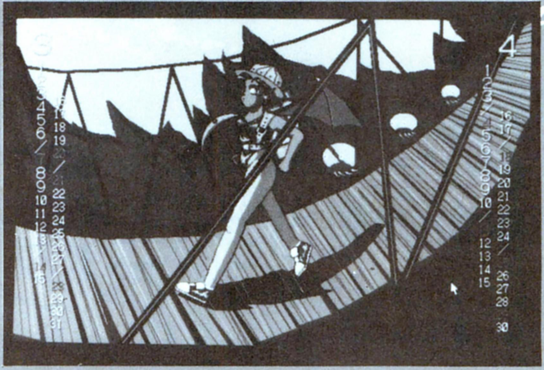

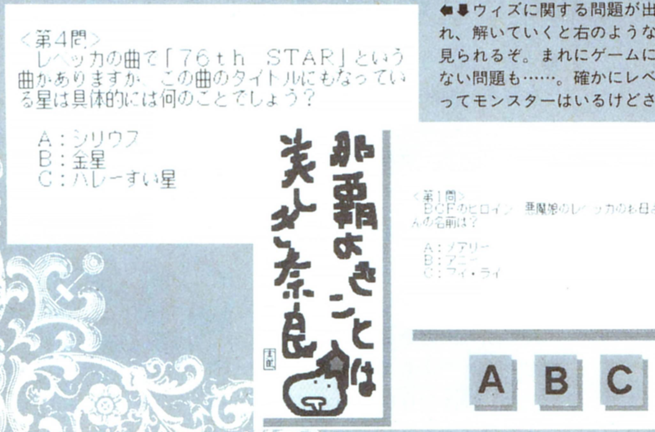

⬅⬇ウィズに関する問題が出題され、解いていくと右のような絵が見られるぞ。まれにゲームに関係ない問題も……。確かにレベッカってモンスターはいるけどさ(笑)。

●あて先〒107-24 東京都港区南青山6-11-1 スリーエフ南青山ビル (株)アスキー ログイン編集部 WIZでござるよ係

5

DAGGER OF THIEVES

ウィザードリィアイテム名鑑

盗賊と忍者が扱うことのできる短剣。攻撃力は大したことはないが、この短剣の真の力が発揮されるのは戦闘時ではない。秘められたスペシャルパワーを解放したとき、無条件で盗賊が忍者へと転職することができるのだ。しかも、レベルと能力値はそのまま。高レベルの盗賊にそのパワーを使用すれば、とんでもなくACの低い忍者ができあがる(盗賊は成長が非常に速い!)。考えようによっては、村正よりおいしいアイテムだと言えるかもしれない。この短剣を使えば、善や中立の忍者だって簡単に作れてしまうのも有名な話である。シナリオ1、2、外伝Iに登場する。BCFでも似たような短剣が登場しているが、こちらは忍者への転職能力はない。そのかわり、敵に毒や致命傷を与えることができるのだ。

忍者と肥後守のウィザードリィでポン!

忍者増田　てなわけで、今回はおぬしの写真をタイトルんとこで使わしてもらったんだけど、怒ってる？

大沢肥後守　……。

忍者増田　無口なやつだなあ。ウィズやったことあるんだっけ？

大沢肥後守　……。

忍者増田　ないの？

大沢肥後守　……。

忍者増田　……。

大沢肥後守　……。

忍者増田　だからさぁ、あんのかないのかどっち!?

大沢肥後守　……。

忍者増田　だぁーっ、しゃべれよテメー!!

高ピョン　オッス忍者!!　元気い!? ♪増田さんーよく聞〜けよ、バカ男はア〜ン〜タだよー♪。ゲラゲラ。

忍者増田　無邪気だねぇこの人は。

日本ファルコム(株)非公認

ログインで唯一の
英雄伝説II専門ページ

DRAGON SLAYER FAN CLUB
ドラゴン スレイヤー ファン クラブ

ファンクラブ会員(=読者)のみなさま、今回も無事に会報を配達することができました。たぶん、1カ月ぶりのご無沙汰じゃないかな。

会報第6号

英雄伝説II キャラクター人気投票 中間発表

23号のプレゼントの応募はがきに書いてもらった、一番好きなキャラと嫌いなキャラの集計が終わったので、さっそく発表するよ。なお、プレゼントのほうは締め切っちゃったけど、人気投票は常時受け付けているぞ。この結果が気に入らない人はドシドシ投票してね。では、会員さんのはがきから、投票したキャラが好きな(嫌いな)理由ってのをいくつか紹介しよう。

①フローラが好きな理由

●超かわいいから。
埼玉県　金谷浩知　会員番号24

●オープニングで振り向くところが気に入った。
秋田県 清水川貴之 会員番号25

●家族の愛を知らなくてかわいそうな彼女が大好き。
長崎県　伊藤康子　会員番号26

②アトラスが嫌いな理由

●世間知らずのボンボン。
東京都　松口嘉之　会員番号27

●1章で情けない。
兵庫県　瓶内栄作　会員番号28

③そのほかの意見

●年寄りなのに元気なゲイル1世が一番好き。
富山県　神田剛　会員番号29

●ロンドンの港で金を取られたチンピラが一番憎いぞ。
長野県　中沢省吾　会員番号30

●せっかく苦労して育てたというのに、いきなりレベル99になって登場するシンディなんてボクは嫌いだァーッ。
新潟県　吉田謙介　会員番号31

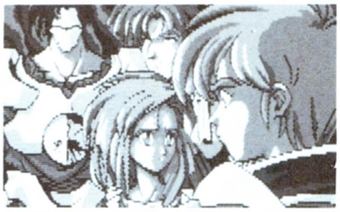

↑好きなキャラクター部門に4人とも名前があがったのはいいが、主人公が最低とは。

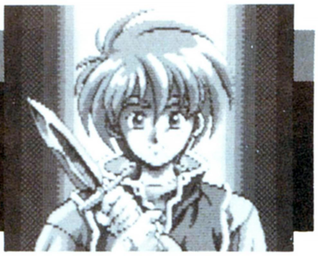

順位	好きなキャラ	票	嫌いなキャラ	票
1位	フローラ	13票	アトラス	10票
2位	ランドー	6票	ジェラルド	8票
3位	ゲイル1世	4票	ボザ	6票
4位	シンディ	3票	シンディ	3票
5位	アトラス	2票	ロンドのチンピラ	2票

英雄伝説なんでも通信

英雄伝説シリーズに関することならなんでもオーケーという、もっとも気軽な投稿コーナーがコレ。このコーナーあての投稿はもちろん、キミのハガキのすみのひとことも見逃さないで掲載しちゃうぞ。

☆先日、近くのおもちゃ屋で、エポック社の英雄伝説カードとかいうのを見つけたた。

東京都　カオスヒーロー　会員番号16

ナム子より：カードゲームでしょ？『ロードモナーク』のもあるよ。エポック社はスーパーファミコンに、これらの作品を移植しているから、その関連なのかもしれないわね。

☆採用者全員に会員証発行してください。ボール紙に描いたチャチイのでもいいから。

宮城県　☆ら☆　会員番号32番

ナム子より：DSFC会報第１号の特別付録を自分で作るのじゃ。ホレ、立派な会員証になるじゃろうに。

☆最近、始まったとたんに終わる企画が続出しているので、この記事の行く末が心配である。

長野県　中沢省吾　会員番号30

ナム子より：わたしと松本のエメドラコーナーだってあんなに続いたんだから、安心なされい。

☆くしだナム子さん、先日秋葉原ラオックスのコンピュータゲーム館で、英雄伝説Ⅱの攻略本見てたでしょう？　しかも、ナム子さんも書いてる某スーパーファミコン誌のライターと一緒に。

東京都　アキバ彰　会員番号34

ナム子より：ど、ど〜も……。最近アキバといったら、コンピューターゲーム館と、セガのゲーセンと、肉の万世には必ず寄るわね(笑)。ところでその攻略本だけど、おなじみBNNのものなのだ。いずれまた改めて紹介するわね。

・ファーレーン王立美術館・

■東京都／三好信生

■宮城県／☆ら☆

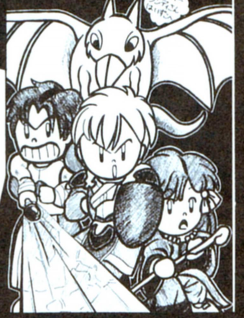

⬆イラストレーターの梅津先生のお気に入りだ。適度にディフォルメされたキャラがかわゆい。とくにシンディ。こうもりのようにも見えるが、かわいいからよし。会員番号32番。

⬅うってかわって、こちらはシリアスタッチのフローラ。線の細さがフローラらしさを表現していて、なかなか美しい。数年後の、チョッピリおとなになった彼女って感じもするね。会員番号33番。

読者のコーナー　チューしてお習字

■神奈川県／くしだナム子

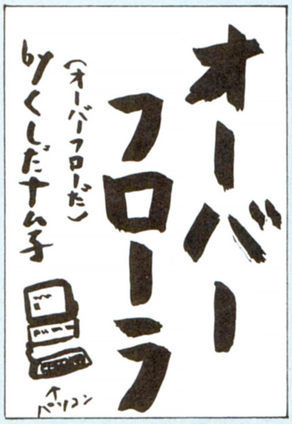

⬆前号で立ち上がったばかりの企画なので投稿がない。てなわけで私が書いたぞ。ログインらしいネタでしょ!?　福井県の執行薫さんが作ったこのコーナーを潰したくない人は、ジャンジャン投稿すべし。

23号ドラスレグッズ 当選者発表

23号のドラスレグッズプレゼントの当選者を発表致します。なお、発送には時間がかかることがありますのでご了承くださいね。

★英雄伝説Ⅱプレイヤーズガイド　愛知県　粥川美樹子

★英雄伝説Ⅱリプレイ＆ガイド　北海道　山本悟

★英雄伝説王子の旅立ち第１章　奈良県　鈴木賢一

★英雄伝説ディスクケース　福井県　関森義一

★パーフェクトコレクション　広島県　岡部充康

★ドラスレエンブレムワッペン　愛知県　片島雅広

★英雄伝説ポストカード　広島県　白石奈己

会員さんの投稿、お待ちしてます

このページを読んだ瞬間から、あなたは当ファンクラブの会員です。一緒に会報を作りませんか？　24号の「ここが好き！　嫌い」への意見、自作ドラスレグッズの紹介、なんでも通信、漫画やイラスト、小説など、なんでも募集していますよ。もちろん今回特集した、キャラタクー人気投票だってオーケー。好きなキャラと嫌いなキャラひとりずつに、その理由も明記してね。会員番号のある人は、必ず書き添えて。採用された方には会員番号と図書券を差し上げます。

あて先

〒107-24　東京都港区南青山６-11-１　スリーエフ南青山ビル
（株）アスキー　ログイン編集部内　DSFC事務局　各コーナーまで

編集後記

有馬記念は、ミホノブルボンが出ていれば結果が違ってただろうなぁ。次号から競馬定例記事が始まるのでよろしく。（梅本）

連日39度を越える高熱。点滴と注射の毎日で、私の腕はまるでヤク中患者(笑)。人より血管が細いのでひと苦労だ。（ナム子）

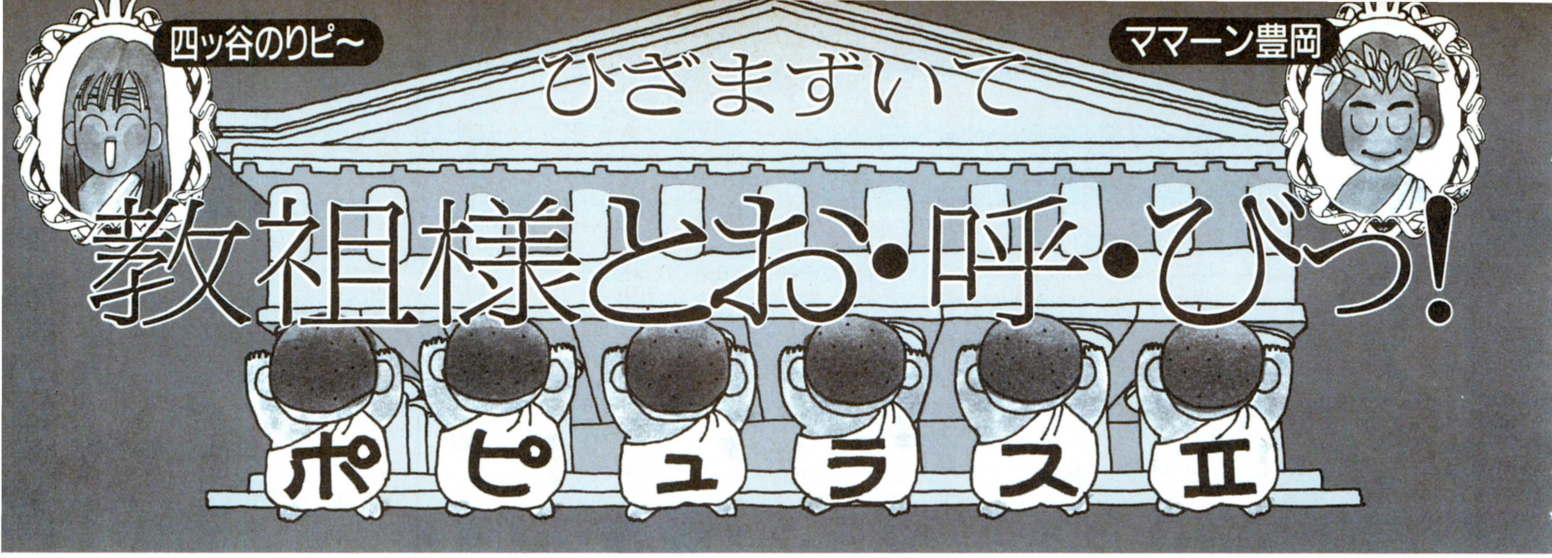

ひざまずいて 教祖様とお・呼・びっ！

ママーンは、マッチョな人が好き!?

今回のお題目は、〝ヒーローとヒロイン〟。でも、ド田舎に住んでいる人は発音に注意してね。間違ってもヘロインじゃなくてよ。ヘロインだと、身も心もボロボロになってしまうから、清く正しい青少年は純潔でいなさいね。これはあたくし、教祖からのお願い。

さて、この『ポピュラスⅡ』には5人のヒーローとひとりのヒロインが登場するでしょ。ペルセウス、アドニス、ヘラクレス、オディッセウス、アキレス、そしてトロイのヘレンね。オマヌ～な信者は、ヘレンに魅了されちゃってフニャフニャになってちゃうけど、これはポピュラスの世界だけでなくて、誘惑の多い世の常ってやつ。でもどうして、ヒーローって、筋肉ムキムキのマッチョなのかしら。そういえば、相棒のママーン豊岡は、マッチョな人がお好みなんですって。それだけじゃなくて、挑発の似あう美形でないと許さないわよ、な～んて言ってんの。まぁ、何を許すんだかは知らないけど……。

ママーン　挑発じゃないわよ、長髪よ、間違えないでっ！

四ッ谷　いきなりの登場ね。でも、挑発も長髪もそれほど変わらないと思うわ。で、一応聞いてあげるけど、ヒーローでは誰がお好み？

ママーン　ア・ド・ニ・ス!!　彼ったら美形なのよ。実在の人物だったら、ロー・ダイヤモンド・フィリップス、シュワちゃんもいいよね。

四ッ谷　シュワちゃんというと、りえちゃんをブイブイ言わせている人ね。あっ、そうそう、りえちゃんと貴花田との結婚報道があったとき、あたくしの前の席の人が「オレ、写真集買ったのに……」、ってボソッとつぶやいてんの。

ママーン　キャ～、ウッソー。

匿名希望　やっぱ、相撲っスよ。あの肉弾にズンッと迫られると思うと……、イイっスよねぇ。

前の席の人　あぁ、今晩のオカズに、りえちゃんじゃなくて貴花田が出てきたらどうしよう……。

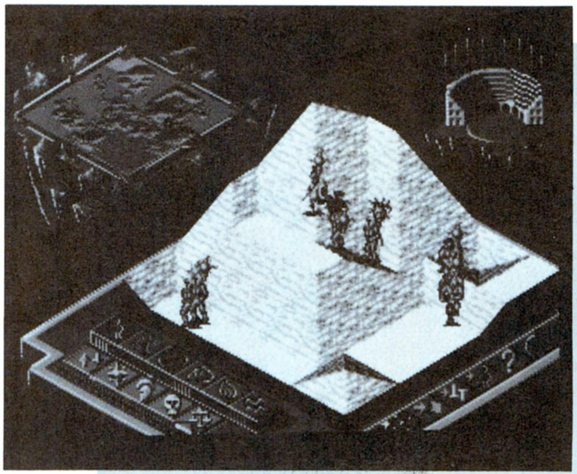

⬅ヒーローとヒロインの総出演よ。たくましそうなヒーローに囲まれて、しあわせそうなヘレン。誰が誰だかわかる？

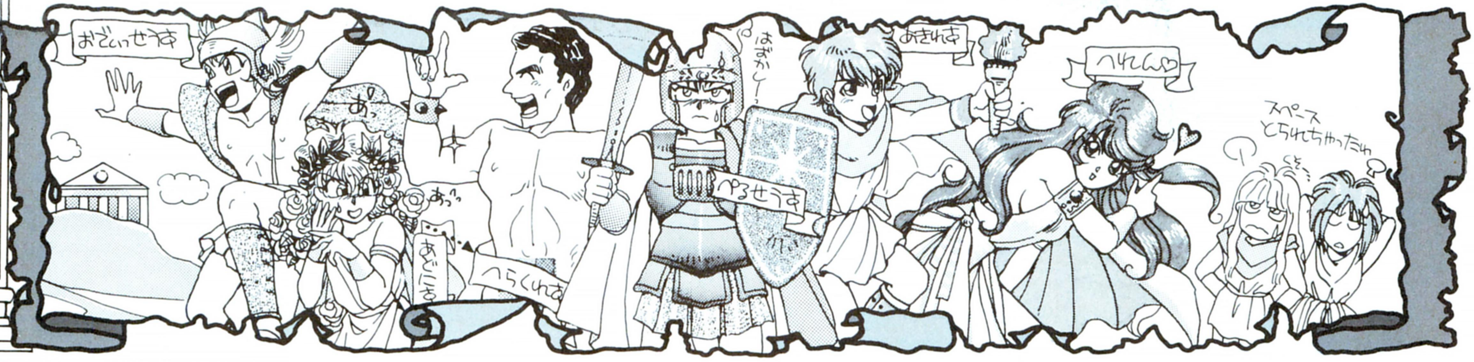

本日のWANTED!! ペルセポネ

春の女神ペルセポネが、一面に花の咲く野原にいたときのこと。突然目の前の地面が割れ、中から馬車が飛び出してきた。その馬車に乗っていた死の神は、嫌がるペルセポネを、むりやり冥府へとさらっていったのである。

しばらくしてペルセポネは、自分をさらったのが、伯父のハデスであることを知った。ハデスの妻として、ゼウス公認の上で連れてこられたのだ。その事実を認めようとしないペルセポネは、何も食べず、ハデスに口も聞かなかった。

一方、彼女の母デメテルも、この一件に関して大いに怒り、大地に飢饉をもたらしたのだった。穀物は実らず、人類も飢えに苦み死に絶えた。さすがに困り果てたゼウスは、デメテルのもとに使いを遣った。「もし、ペルセポネが冥府で何も食べていなければ、彼女を取り戻すことができる」と。

ペルセポネもこの事実を知り、大いに喜んだ。しかしハデスは、ペルセポネがまた冥府に戻ってくるように、彼女が喜んでいる隙をついて、甘いザクロの実を飲み込ませてしまったのである。そのことで、また争いが起こるのを心配したゼウスは、彼女に一年の三分の一を冥府で暮らすよう命じた。その間、地上の穀物は一切育たなかったという。

Q&Aのコーナー

Q **私には、『ポピュラスII』というゲームが、どのようなゲームで、価格がいくらで、どこが出してて、通販は可能かどうかわかりません。できる限りでいいので教えてください。**

(広島県　尾崎純夫)

A はじめまして、イマジニア広報の飯田です。女王様っていうんですか、あのふたりに任せると、際限なく話がわき道にそれていくので、私が説明いたします。『ポピュラスII』は、ギリシア神話をもとに作られたシミュレーションゲームです。現在Amiga版とX68000版が発売中で、1月29日にPC-9801版とTOWNS版を、『ポピュラスII エキスパート』というタイトルで発売する予定です。価格はAmiga版を除き1万2800円[税別]。なお、PC-9801版はCPU386SX以上かつ、メインメモリー1.6MB以上が必要で、TOWNS版はメインメモリー2MB以上が必要です。　**(イマジニア広報　飯田)**

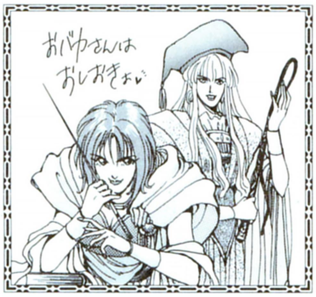

PC-9801ユーザーに贈る ラッキーチャンス!!

今号のキーワード　第3回　**き**

さぁ、PC-9801ユーザーが泣いて喜ぶ、ラッキーチャンスのお時間がやってまいりました。このコーナーは、毎回登場するキーワードを集めていいものをもらっちゃおう、というコーナーなの。ちなみに、前回、前々回ともキーワードは"お"でした。あ〜あ、教えちゃった。これって、なんだかすごく気前のいい人になった気がしてナイスかも。

さて今回は、PC-9801版『ポピュラスII』に挿入される、ビジュアルシーンの原画をお見せするわね。加藤俊章氏による幻想的なイメージイラストでしょ。このイラストで、PC-9801版『ポピュラスII』に華をそえるそうだから、ユーザーはいまからウハウハしてなさいね。

⬆これは、全知全能の神、ゼウスを描いたイラストね。カラーでないのが本当に残念。ぜひPC-9801版で見てみてね。

忠誠を誓うなら貢物(おたより)をおよこしっ!

信者から貢いでもらうコーナーなのに、いつの間にか、あたくしたち教祖が、あなたたちに情報やら、品物やらを与えるコーナーになってしまってちょっと悔しいわ。

そ・こ・で、今回はイマジニアの'93年カレンダーを20名の信者にプレゼント。ポピュラスやシムシリーズのキャラクターたちがブリブリしてるカレンダーよ。といっても、タダではあげないのがこの教団の掟なの。"私と教祖様"という題目で、文章を書いてみてね。よろしく書けたら紙面で発表させていただくことにするわ。それでは、がんばってチョモランマ〜。

⬅ちょっとオチャメなキャラクターが、活躍しているカレンダーよ。

あて先
〒107-24　東京都港区
南青山6-11-1
スリーエフ南青山ビル
(株)アスキー
ログイン編集部
ひざまずいて教祖様と
お・呼・び!　係

津波だ！ ウルトラマンを呼べ　信山☆しんさん

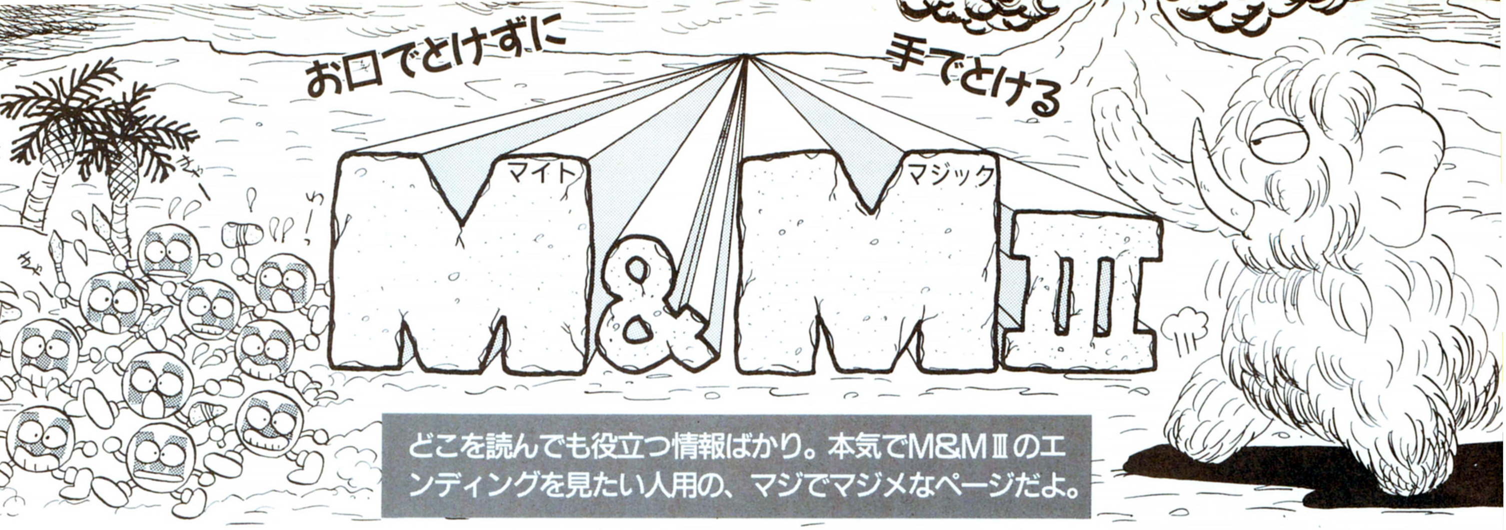

どこを読んでも役立つ情報ばかり。本気でM&MⅢのエンディングを見たい人用の、マジでマジメなページだよ。

今号のおダンジョン〜北の小島まとめて3つ

今回は、ちょっと洞窟から離れた小島のご紹介。つまり、マップの北のほう、C１〜D１に浮かぶ３つの島のことを紹介するわけね。

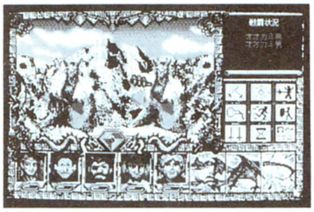

☗こいつらがオオカミ男。ヒットポイントが500あり、けっこう強いので注意ね。

この３つの島のひとつに、呪われた冷たい洞窟があるが、地上にもちょっとしたイベントが用意されているのだ。３つ並んだ中央の島の、これまた中央部に小屋があるが、これを破壊するとオオカミ男が２匹出現する。で、こいつらを倒したあとＤ１の島にある泉に行くと、一時的だがパラメーターがアップするのだ。呪われた冷たい洞窟を探検する前に、ぜひともこなしておきたいイベントだぞ。

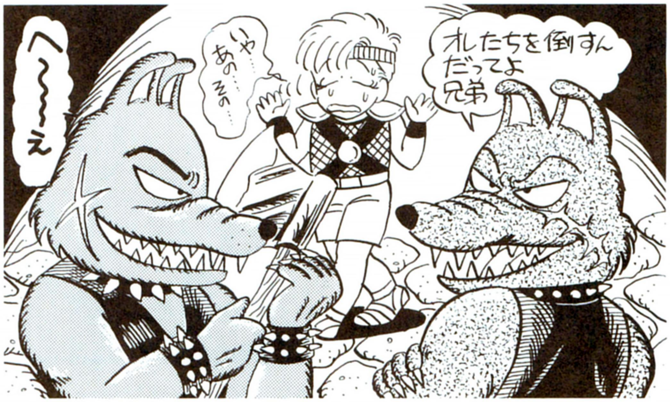

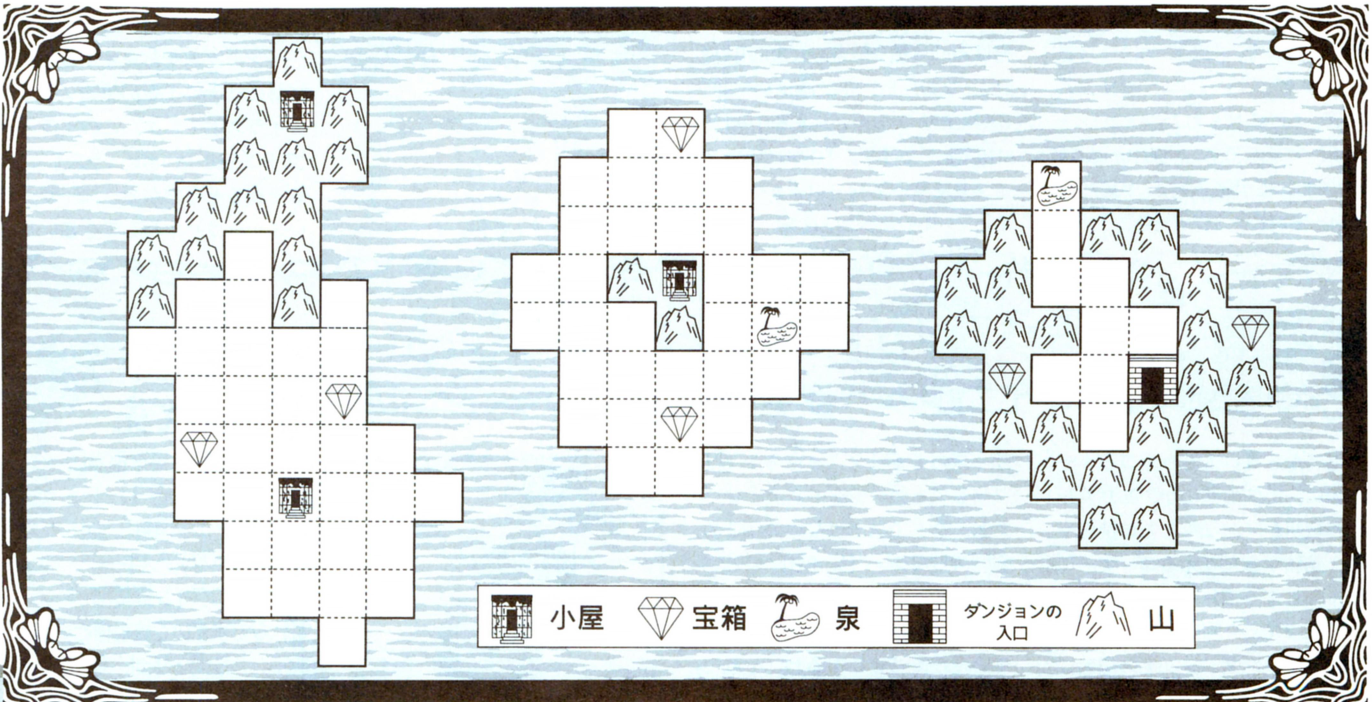

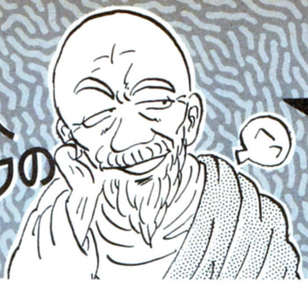

神秘の人コーラックの ワシにまかせろ! ハイアリング編

何度も言うようじゃが、ワシがコーラックじゃ。いつもタメになる話をしておるコーラックじゃ。今回は、ハイアリング編の最終回ということで、ファウンテン・ヘッドの町にいるヤツらを紹介しよう。

しかし、レベルが高いパーティーにとっては、スタート地点であるファウンテン・ヘッドにいるハイアリングなぞ、ナンの役にも立たんのも確かで金を払うだけムダじゃ。とはいえ、ゲームをスタートしてすぐのパーティーなら、大いに期待してよいヤツらなのじゃよ。特に、自分のパーティーにいない種族、職業のハイアリングはおススメじゃな。

たとえば、水上歩行の魔法があると便利じゃが、自パーティーにドイルドも野伏もおらん場合は、FINEOUSを雇うとそのうち覚えてくれるといった感じじゃ。それに、パーティーは人数が多ければ多いほど戦闘も楽になる。6人より8人のほうが金はかかるが、それだけレベルアップとかも楽じゃ。

ファウンテン・ヘッド

ALLAN BOW

名前のとおり旗手。たいしたアイテムは持ってないし、レベルも低い。ま、その分雇い賃がお安くなってますけどね。とはいっても、初期パーティーには心強い味方だ。

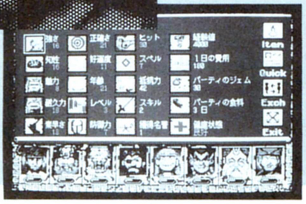

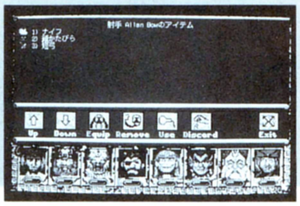

FINEOUS

ドルイド。これまた、低レベルでアイテムもたいしたことない。ただ上にも書いたけど、自パーティーにドルイドがいない人にとっては、育てがいのあるキャラクターかも。

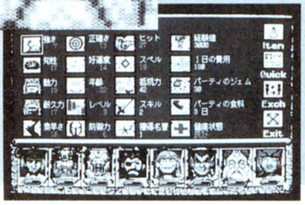

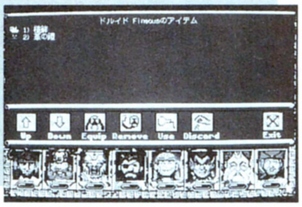

本日のジョーク 大募集

突然ですが一句。

最近はモンスターの中にも、女の子がいるんだてつねぇ。

そりゃそうさ、ダンジョン雇用機会均等法ってのがあるからな。

深川恋太郎こと高橋ピョン太さんの作品でした。

てな感じの、腰にくるというか力の抜けてしまうジョーク、しかもファンタジーに関係してなきゃいけないってのを毎回募集してるんだけど、ボツボツと来てますよ、力作が。そこで、今回は中間報告を兼ねて作品のいくつかを紹介しようと思う。これから送ってこようと思っている人は、参考にするように。じゃ、まずは埼玉県浦和市の中村直樹の作品。

この剣は切れ味がいいよ!!

ソードすか。

京都の人ですね。それではお次。

風が強いと弓が飛んで飛んで、もう大変なんですねー!!

強風アロー注意報、とか言って。

これは、北海道は札幌の信山★しんざんからでした。最後は、ちょっと難しいヤツをひとつ。

E-409の値段は?

約320円。だって〝よんマルク〟。

1マルクは80円なのか、ふむふむ。なるほどタメになるのお。

しかし、どれもいいな。さあみんな、こんな感じで、ドンドン送ってくださいねん。

不定期連載コラム 旅の想い出

ども、白鳥ジュンです。あはは、いくら不定期連載とはいえ、前回以下次号なんて終わり方をしたくせに、4号くらい間が空いてしまったなあ、スマン。もう、前ナンの話をしていたのかも忘れちゃいましたよ。だから、別の話にしよ。

それは、私のパーティーがそこそこ力をつけてきたころだった。レベルでいうと30くらいかな。今度はどこのダンジョンに行こうかと迷っていたとき、たまたま近くにあったのが恐怖の要塞。で、入ったわけですよ。ここは、いくつかのペアになったレバーを引いて、4つの影像を出現させなきゃいけないという洞窟。そこで……ありゃもう終わりか、じゃあ以下次号。

今号の反省

上で以下次号と書いたけど、本当に続くのか不安なので、このスペースで続きを。で、洞窟に入ったあと、点在するレバーを適当に引きながら、洞窟の奥へと進んだのだ。そして、こんなもんかなと思ったところで、洞窟の中央にある広場に行った。すると、影像が4つ現われているではないか。おお、やったね、と思い4つの影像の中央に行ったら……、ワープ!! 正解だったのか、野性のカンもたいしたモンだ。が、適当にやったせいで、どのレバーを引いたら4つの影像が出るのかまるでわからん。ゆえに、絶対この洞窟は紹介しないことを決めたのでした。

●すべてのあて先:〒107-24 東京都港区南青山6-11-1 スリーエフ南青山ビル (株)アスキーログイン編集部 M&MⅢ係

AD&Dアイ・オブ・ザ・ビホルダー

青山 下水道探査局

局長が宮沢主任の助けを借りて続けてきた下水道探索も、そろそろ大詰めを迎えている。息詰まるような地下世界から抜け出して、新鮮な空気を胸いっぱいに吸い込める日はもう近いぞ。

星印とボタンが決め手の11階なのだ

いつもお世話になっています。私、アオタン局長の有沢うにょんでございます。この上のリードにも書きましたが、ゲームは終盤戦に入っております。なぜなら、このダンジョンは12階まで、つまり今号で11階、次号で12階をやれば、ゲームは終了してしまうのですわ。ただし、アオタンの最終回はもう少し先になる予定でございます。というわけで私、残り少ない日々を有意義に過ごしたいと思うあまり、言葉がばか丁寧になっている次第ですの。さて、宮沢主任、今号もまいりましょうか。

「はい、11階の攻略ですね。この階はスタート地点が閉鎖空間になってるので、そこから抜け出すことが第一関門です」

どうやって抜けるんですの？

「壁のボタンを操作して部屋を回転させるんですが、星の目印をうまく合わせないと、外側へ出る通路に出られないんです」

そういえば、左端にも四角い小さな閉鎖空間がありますけど、どうやって行くんですの？

「これはですね、上から３つ目の四角い通路に行くと、テレポートするんです。それで、歩きまわってると元の場所に戻れるんです」

あら、そうですの。ところでモンスターはいかがでした？

「マインドフレーヤーっていうやつが、パーティー全員に麻痺の攻撃をかけてきます。回復に時間がかかるんで、やっかいですよ」

おお、なんて怖いこと！　ほかに注意事項はありますかしら？

「う〜ん……、あ、そうだ。秘石のオーブは絶対取っておくこと」

まあ、なぜですの、主任？

「階段はないし、穴もないですから、この先12階へ行くにはストーンゲートを使うしかないんです」

よくわかりましたわ。ではみなさん、次号は12階、いよいよ最後の敵ビホルダーと戦うのですわ！

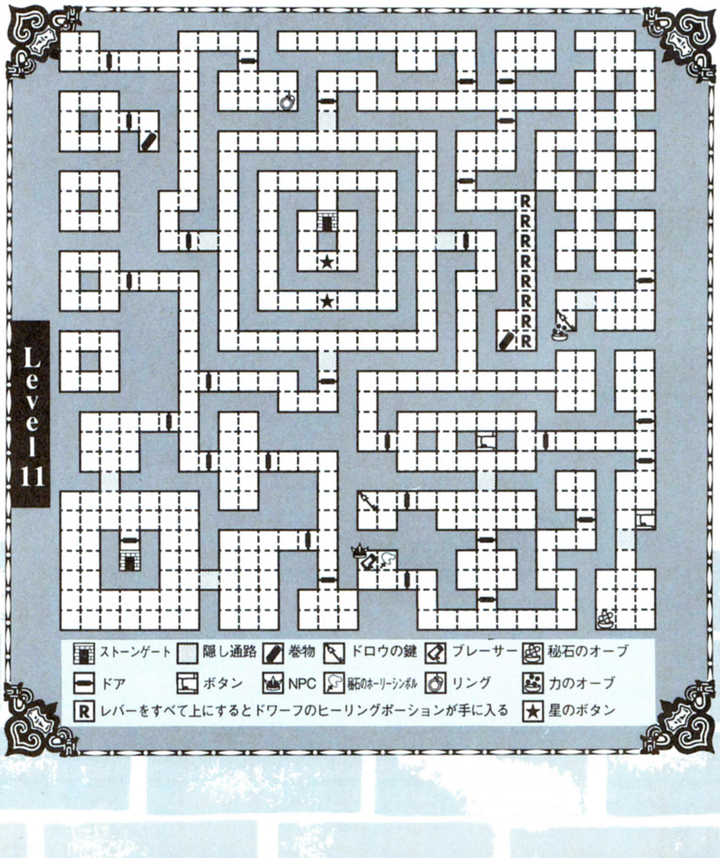

宮沢主任探査技師の"職人芸伝授します!"

もうひとつの迷宮探索

みんなも知っているとおり、『アイ・オブ・ザ・ビホルダー』は、ウォーターディープの地下を探索するものだよね。同じような設定がテーブルトーク版でもある。そこで今回はこれについて解説しよう。

『The Ruins of Under Mountain』(以下RoU)というのがサプリメントのタイトル。この『RoU』は、地下3階の迷宮で構成されている。なんだ、『ビホルダー』より少ないじゃないかと思う人はいると思うけど、部屋の数でも1000部屋あるというんだから、どれだけ広大な迷宮かわかるよね。

『RoU』は、すべての部屋が設定済みというわけではなく、ダンジョンマスターが手を加えたり、冒険のアイデア集があったりと、自由度の高いサプリメントなのだ。

興味があったらテーブルトーク版のAD&Dもプレーしてみてね。

⬅これが『RoU』に入っているもの。広大なマップや設定の細かさに驚かされるぞ。AD&Dの世界に興味のある人は買ってみてはどうかな。

アイテム鑑定課

協力/
威勢のいい若者

●ブレーサー+2

オレに何か用か? ん、この腕帯の効果を教えてくれってのか。これはよ、ホラ、こんなふうに、手首に巻きつけて使うんだぜ。装備しときゃあ、オマエ、アーマークラスがふたつよくなっちまうってシロモノさ。ま、そうだな、どうせなら魔法使いにでも装備させとくんだな。じゃあな、ガンバレよ!

現代のダンジョン発見!! "番外編"富士山麓帰路の巻

それは去年の夏のある日、局長と付き人ワコーは車で富士山麓に来ていた。3つの熔岩洞の取材を済ませ、19時過ぎに河口湖ICから中央高速に入り、帰路についたのだが……。

「……ふ~、動きませんね、局長」

夏休み最後の日曜で、中央道は大月の合流で20キロの大渋滞だった。

「ねえ、どっかで抜けちゃえば?」

「そんなこと言ってもね~」

大月を過ぎねば出口はない。が、30分後ついにシビレを切らし、分岐点で行列から抜け、空いた道を選ぶ。

「局長、こっち行くと逆方向です!」

車は東京と正反対の甲府へ向って ひた走り、甲府南ICで降りた。

「甲府で降りてどーすんですか」

「有料道路を通って精進湖へ抜けて、御殿場ICから東名に入ろう」

「こ、これから東名ですかあっ!?」

時刻は22時。甲府~精進湖有料道路は、街灯のない峠道で危険なため、夜中に通る車はない。しかし局長の心配は別のところにあった。実はガソリンが残りわずかだったのだ。峠道で止まったら野宿しかない。長いトンネルを抜けると料金所があった。その先にガソリンスタンドを発見。

「ああ、開いててよかった!」

「え、もしやガス欠寸前ですか?」

「うん、峠で4速はつらかったよ」

地図ではトンネルの先が精進湖のはずだが、念のためスタンドのオジサンに道を尋ねる。まっすぐ行けば国道139号だと聞き、そのまま直進。

「局長、変です! なぜか、さっきの料金所に戻っちゃいました!」

キツネにつままれたような気持ちで引き返して道を聞くと、なんのことはない、そこは甲府~精進湖道路の中間地点の村だったのだ。

「む~、有料道路もトンネルも2ヵ所あるとは、ハメられたって感じ」

139号に入ったので、あとは東富士五湖道路を通って御殿場へ行くだけだ。不気味な樹海を走り抜けると東富士入り口の表示があり、左折。しかし、どんどん山に入っていく。

「勝沼に向かってますよ、この道」

ワコーの指摘で再び139号に戻る。

「なによ、この看板!! どこが入り口だが……、あれ、ここかな?」

「局長、これスバルラインですよ」

「こんな夜中に富士登山してどーする! わかった、じゃあこっちだ」

また東富士の表示が出ていたので、河口湖ICの料金所の脇の道へ入る。

「これですよ、東富士入り口の料金所って。やっと見つけましたね!」

「でも閉鎖中みたい。ね、ひょっとしてこの道路、夜間通行止めかも」

「そんなあ。せっかく来たのに~」

「降りてみよ。……料金は500円」

そこでワコーがふと上を見た。

「きょ、局長、上を見てください」

「ウエ? ……こ、このネオンは!」

「富士急ハイランドの駐車場です!」

やはり富士山麓の謎は深かった。

アオタンお便りクラブ

今号はどこを探してもピホちゃんがいなくて、チョッピリさびしい! と思うのは局長の私だけかな。ま、いいや。お便りクラブでは、読者ちゃまからのお便りを募集中です。イラストでもゲームの質問でもダンジョン報告でも、なんでも受け付けちゃうので、どんどん送ってね。採用者には、お気に入り度に応じて、メタルフィギュアをプレゼント。そうそう、連載クイズの当選者は、次号で発表しま~す!!

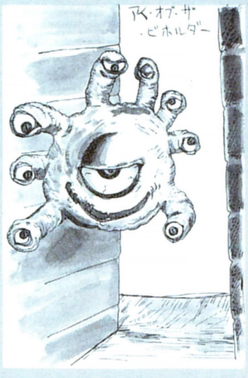

岡山県 小坂康夫

⬅シブくっていいけど、ちょっと気持ち悪いから、お気に入り度2。

⬇描きなれてるあれっくす君は二度目の採用ね。お気に入り度は2。

東京都 あれっくす・きいとん

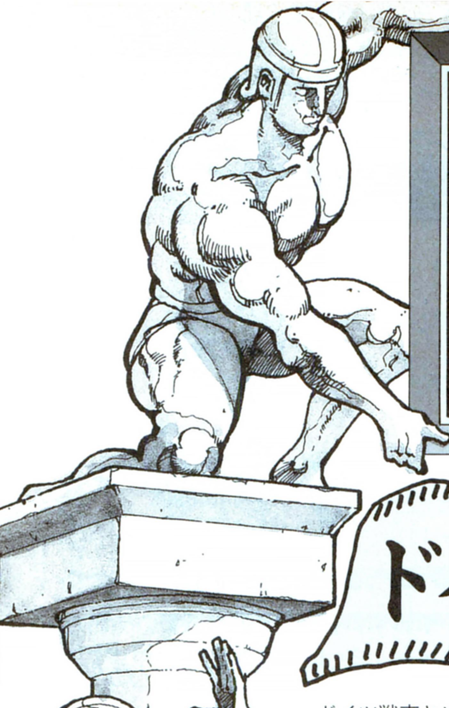

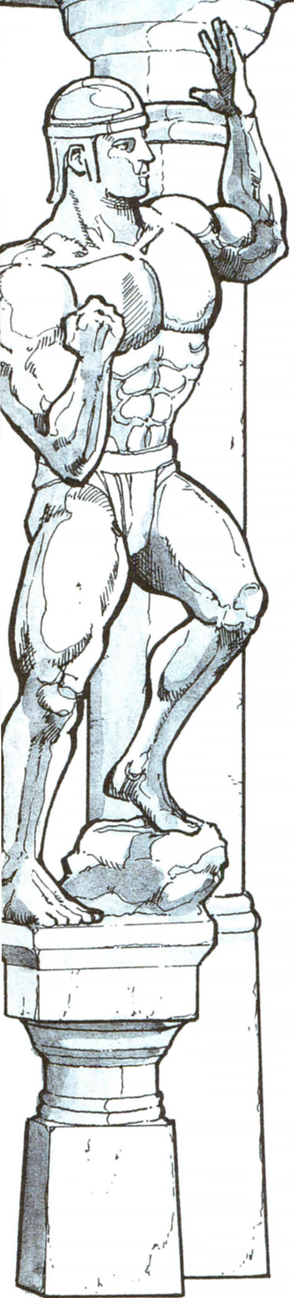

グロス・ドイッチュラントユーザーに捧ぐページ

1ヵ月の御無沙汰だったが、全国のプレーヤー諸君の戦況は順調であるかな。順調ならばよし、そのままがんばるよーに。もし不調ならば、気合が足りない証拠だぞ。このコーナーを読んで、雄叫びでもあげい！

ドイツvsソ連戦車大合戦!!

ドイツ戦車とソ連戦車（第2次世界大戦当時）は、どっちが強いのか？　このことはナチスドイツの戦いを語るうえで、避けて通れない問題であろう。おそらく読者諸君も、一度は考えたことがあるのではないだろうか。

お互い戦果からの統計数字で判断すると、ドイツ戦車1両あたりで、ソ連戦車5両を撃破したことになっている。この数字を見るとドイツ戦車が圧倒的に強かったようだが、これは数字の魔術というもの。ソ連戦車の損害数の大半を占めているのは、開戦初期にドイツ戦車と対決したBT-7やT-26などの旧式戦車なのである。こんな戦車を大量に破壊したからといって、ドイツの戦車が優秀とはいえない。

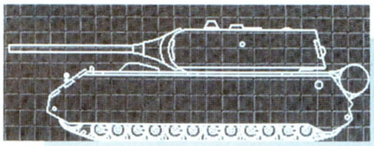

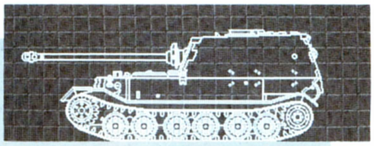

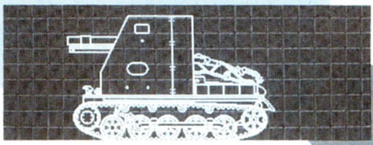

⬆➡ゲーム中に登場する、ドイツのヘッポコ戦車。左上からマウス、エレファント、1号自走砲だ。どれも、使えないぞ！

ドイツ戦車とソ連戦車を工業技術で比べれば、圧倒的にソ連戦車のほうが優れている。まず、エンジンでいえばドイツが終戦までディーゼルエンジンを実用化できなかったのに対して、ソ連は開戦以前からディーゼルエンジンの戦車を開発していたのである。武装にしても、長砲身で大口径の砲塔をドイツ戦車が装備し始めたのは、アフリカやソ連で連合国側の戦車に痛い目にあってからだ。ロンメルがアフリカ戦線で88ミリ対空砲を対戦車戦に使用したのもドイツの戦車や対戦車砲が、決して優れていたわけではなかった証（あかし）。

では、ソ連のほうが優れていたかというとそうでもない。ソ連戦車は居住性が悪く、乗務員の疲労が激しいという欠点があった。そのため、戦車戦でまともに戦えないこともあったのだ。また、これは現代まで続いたソ連戦車の伝統的な欠点なのだが、光学系の照準性能、現代風に言えばファイヤーコントロールシステムが劣悪なのである。大戦中の改造で向上はしたものの、開戦当初などは目測で照準をしていたぐらいだ。加えて、ソ連戦車はドイツ戦車に比べて旋回性能がきわめて低いの

ナチスドイツの中戦車としては最高の性能を誇るパンターA型も、ソ連のT-34/85が相手では少し分が悪い。しかし、搭乗員の技量に差があるので、実戦ではいい勝負だった。

民族の祭典

Deutschland

T―34／85は、第2次世界大戦における最優秀戦車の評価を受けている。総合力はピカイチだ。

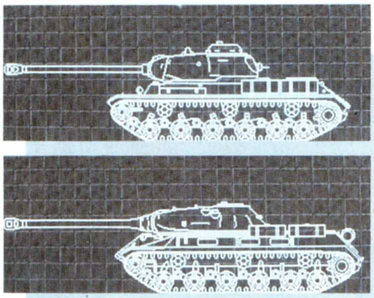

ソ連重戦車の代名詞、JS 2（上）およびJS 3だ。強いが、搭載弾数が少ないのが欠点。旋回性能は低いし、突撃用の戦車だな。

である。

さらに付け加えるなら、乗務員の練度や指揮官の戦術能力はドイツ側のほうが高く、戦車を使いこなすという点でソ連は劣っていたのだ。

総合的にいうと双方に欠点があり、痛み分けがいいところだろう。ただし、戦車を単体兵器として見て、お互いの量産戦車の最終系であるティーガーⅡとJSⅡが一騎打ちすれば、ドイツの勝ちといえる。反対に戦車を戦略の一部と見れば、単純な構造で大量生産がきき、大勢力での作戦行動が可能なソ連戦車の勝ちとなるだろう。

ヨーロッパ制圧への道

【戦略指導】

グロス・ドイッチュラントプロデューサー

阿部隆史氏

今回は、ポーランド、フランス占領までは難なくクリアーできるが、そのあとが続かないという人たちのために、前回までのおさらいを含めて、大きく戦略の指針について解説しましょう。

フランスを占領したあとのヨーロッパで強敵といえるのは、イギリスとソ連だけ。イギリス攻めは上陸作戦を行なうための海軍力、つまり、制海権を握るために多数の戦艦を建造する必要があるので、その間にソ連を攻めることになります。

フランスを占領した時点で、ナチスドイツ陸軍の主力は西部戦線、それもパリ周辺にいることでしょう。これらの部隊を東部戦線のソ連国境に配備し直し、かつ再編成して強化しなければ、ソ連陸軍には勝てません。とはいえ、対イギリス戦用の艦船建造に国力を消費しますし、占領地の治安や国民士気も高める必要がありります。また、パルチザンが発生したら、武力討伐をしなければなりません。しかも、こういった次の作戦への準備をしている間にも、ひっきりなしにイギリスは戦略爆撃を仕掛けてくるのです。前回までで説明したように、戦略爆撃対策を講じないとジリ貧になるだけ。フランス戦後は、バルバロッサ（対ソ連戦）の準備と戦略航空戦に専念しましょう。

この局面で、イタリアと一緒に北アフリカでひと暴れ、などという作戦は、イタリア軍がいかに脆弱かを知らない人のものです。ノルウェーに手を出すというのも、海軍を必要とするので不可ですね。しかし、ノルウェーが連合軍側になると、スカパフローのイギリス軍が進出してきて、バルト海経由でロストック、ベルリンが脅かされるので、デンマークは押さえておきたいところではあります。

英仏海峡の3つの根拠地とフレデリクスハウンに守備軍を配してイギリス軍の上陸を押さえるために、4～8個軍は必要でしょう。バルバロッサ作戦には、12～15個軍が必要。対パルチザン用に1～2個軍をキープしておくとして、残りがイギリスとの戦略航空戦に対空砲部隊として投入できます。この対空砲部隊に配備するのは軽対空砲がいいでしょう。

とはいえ、対空砲部隊の数には限りがあるので、どうしても航空団の力が必要になります。しかし、開戦当初には夜間戦闘機が無いため、イギリスの夜間爆撃に対抗できません。ドルニエ217Nが完成するまでは、重戦闘機の開発に全力を注ぐしかないでしょう。

ちなみに、夜間戦闘機による防空の利点は、1個航空団で複数の根拠地が守れること。欠点は、反復攻撃に弱いこと。

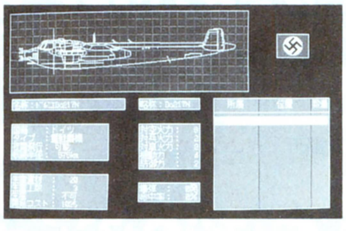

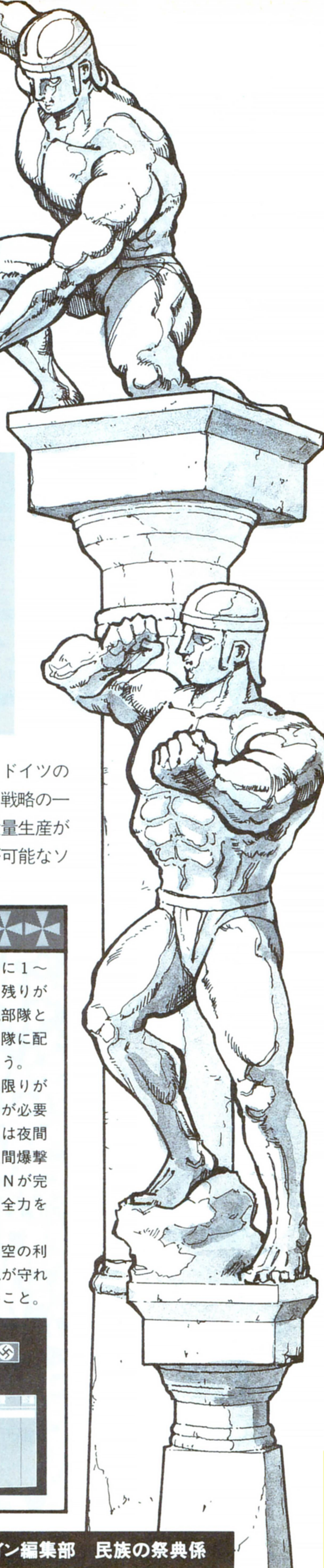

ご意見ご要望は　〒107-24　東京都港区南青山6-11-1　スリーエフ南青山ビル　(株)アスキー　ログイン編集部　民族の祭典係

進路指導室

本格的な進路指導に入る前に、今回はハード購入についてて、各講師に助言してもらうことにしたぞ。

千葉県
リーチー発ツモドラ10

これからパソコンを始めようと思うのですが、いろんなマシンがあり、とても迷っています。幸いペロゼミでは、ハード関係の質問も受け付けていますよね？　そこで、ハード購入の参考になるよう、講師のみなさんのオススメマシンを教えてほしいのです。

ハード担当
すこやか原田

まずは、キミがいったい何をしたいのかハッキリさせることが大切だ。ワープロなどのアプリケーションソフトを使いたいなら、断然PC-9801だし、マルチメディアを楽しむならTOWNSが一番。グラフィックや音楽、プログラムなどの創作ならＸ68000がオススメだ。

アクション関係担当
Ryu.宮澤

最近アートードゲームの移植モノが多く出てきて、アクション＆シューティングゲーマーの私としては今すごくシワアセって感じ。そんな私のオススメは、グラフィックが充実しているＸ68000だね。これからＸ68000を購入する人は処理速度の速いXVIがオススメ。

雑務担当
ママ〜ン豊岡

アドベンチャーゲームをプレーするなら、迷わずTOWNSを買うべし。なんてたって、データウエストのアドベンチャーシリーズが遊べるのはTOWNSだけだもんね。海外ゲームの移植も一番早いぞ！　あ、でもオールドゲームをやるんだったらPC-8801でしょ、安いし。

シミュレーション担当
金平P太郎

乱戦の続く最近のパソコン市場だけど、もしキミがシミュレーションファンなら、やはりゲームの質、量ともに粒の揃っているPC-9801シリーズがいいだろう。ただ、長く快適に遊ぶためには、ちょっとくらい無理をしてでも速い機種とハードディスクを買っておこう。

RPG担当
下忍青山

いつでもどこでも快適にRPGをプレーしたいのなら、98NOTEをおススメするぞ。なんといっても、PC-9801シリーズに対応したソフトが使えるし、持ち運びも便利だから、友達の家で一緒に遊ぶこともできるのだ。周辺機器をそろえればデスクトップにも負けないぞ。

海外ゲーム担当
アメリカン松下

海外ゲームを遊ぶならIBM-PC。クロック数66メガヘルツ、解像度800ドット×600ドット、色数3万色なんて怪物マシンも登場しているのだ。ゲームが無数にあるってのも魅力的だし、日本語対応のゲームも増えてきて、英語がニガテなキミにもオススメできるぞ。

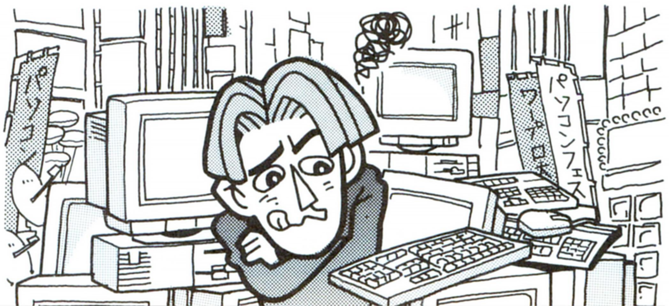

特殊強化訓練室

開校１回目から、非常にタメになる秘技をドドーンと紹介してしまうのだ。みんなも秘技を発見したら、ドシドシ送ってきてね。

卒業

隠しエンディングを見つけました。生徒たちを手ヌキしないで教育し、５人全員を一流大学に入学させてみてください。すると、普通のエンディングの後に、もうひとつのグラフィックが！　ひとり残らず一流大学に入学させるのはけっこう大変ですが、なかなか感動ものですよ。

■PC-9801版
■宮城県/平昌文

ついイロモノのエンディングをめざしがちなゲームなので、意外な盲点かもしれないね。全員を一流大学に入れるのは難しいけど、それだけの価値はあると思うぞ。

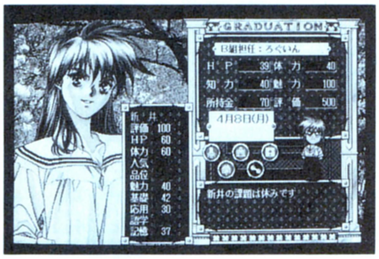

⬆たまには教師らしく、ちゃんと進学させようね。

M&MⅢ

死んだキャラクターを簡単に生き返らせる方法を発見したので、紹介しましょう。まずＢ２エリアの若返りの泉に行き、その水を死んだキャラに飲ませる。そうしたら、あとはヒーリング系の呪文をそのキャラにバンバンかけるだけ。こうすると、タダでキャラは生き返るのだ。ラッキー。

■PC-9801版
■静岡県/風来坊

ちなみに若返りの泉は、Ａ２エリアのピラミッドに行ったあとじゃないと登場しないので、注意が必要だぞ。このワザさえあれば、もう寺院なんて不要だね。

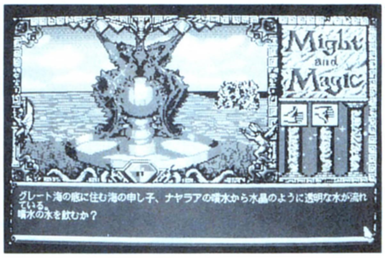

⬆この泉には、ほかにも何か隠されているかもね。

課外授業　美術倶楽部

開校したばかりなので、今回はほかのコーナーからちょっと拝借。次回からは投稿分を紹介するぞ。

■熊本県　F・Fとうま

⬆切り絵とはなかなかヤルなあ。ここまで作るにはかなりの労力が必要だと見たぞ。次作にも期待だ。

■東京都　流年次郎

⬆三国志のイラストだね。樊城での関羽と徐晃のやりとりをイラストにしたものらしい。ぜひこれからも頼むよ。

■北海道　篁続

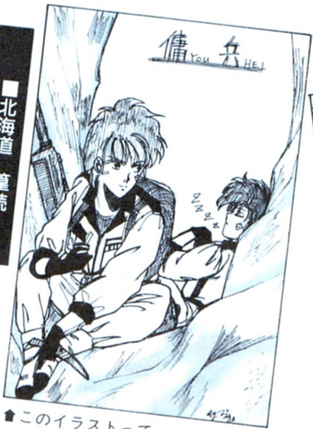

⬆このイラストって、モチーフにしたものがあるのかな？　厳しい戦況下でも眠れるなんて、さすが傭兵だ。

■埼玉県　鈴木洋史

⬆いろんなイラストが送られてくるけど、海外のゲームをモチーフにしたのって珍しいよね。意外と狙い目かも？

ペロゼミ校則

- ●進路指導室および特殊強化訓練室に投稿する場合には、ゲーム名と機種を記入すること。
- ●課外授業"美術倶楽部"に投稿するイラストは、必ず黒のボールペンかサインペン、墨汁などで描くこと。青のインクやえんぴつで描いたもの、カラーイラストは絶対に厳禁!!
- ●生徒総会の討論では、個人攻撃を避けること。

入学規定

ペロゼミ入学希望者は、左のペロゼミ校則を守って自分の希望するコーナーに投稿しよう。原則的には、はがきか封書で送ってねん。美術倶楽部へのイラスト投稿は、あまり大きすぎるものでなければどんなサイズでも大丈夫だよ。

あて先　〒107-24　東京都港区南青山6-11-1
スリーエフ南青山ビル
(株)アスキー　ログイン編集部
ペロゼミ　各コーナー　係

至福の1000年王国

バカチン ひっ! 市国

第17回 牛

第14回のこのページで予告したように、今回のバカチン市国の『野性の大王国』シリーズは、牛をテーマにしてみたい。本当は、ガラパゴスヒネリイタチ虫をテーマにしようと思っていたのだが、そんな虫なんかいないので牛になった次第だ。先のことを考えずに生きているとこうなる、という見本といえよう。

牛

「東海の小島の磯の白砂に 我、泣きぬれて牛とたわむる」

（実篤）

みなさんおこんにちは。今日のバカチン市国では牛について勉強してみましょう。そう、牛、です。牧場にいますね。おお牧場はミドリでおなじみです。わかりますね。よく茂ったものです。牛。

さて、まず牛の日々の暮らしを見てみましょう。牛は家畜ですから、牛小屋で朝を迎えます。その牛がおなじみの白黒ぶちのホルスタインならオランダ産ですからモ〜、ってなもんですな。国産の黒毛和牛なら、津軽の重く暗い空ってところでしょう。私など、思わずそんな北国の土地に憧れてしまいますが、本当は南日本産。そうこうしているうちに、搾乳の時間も過ぎ、お楽しみの草を食べる時間がやってまいりました。

よく知られたことですが、牛の主食は草です。草を食って牛肉ができるんですから、世の中ちょろいもんです。しかし、草はあれ、わりと噛んでも噛んでもなかなか消化できないもの。そこで、牛はいったん食べたものを吐き戻してもう一度カミカミして、そうしてまた胃に戻して消化します。そうまでしなくても、と思われますが、そこは牛、仕方のないことです。

この行為は反芻（はんすう）と呼びます。ああ、こんなことをしなければ……、というのは反省です。

今号のラッキー牛

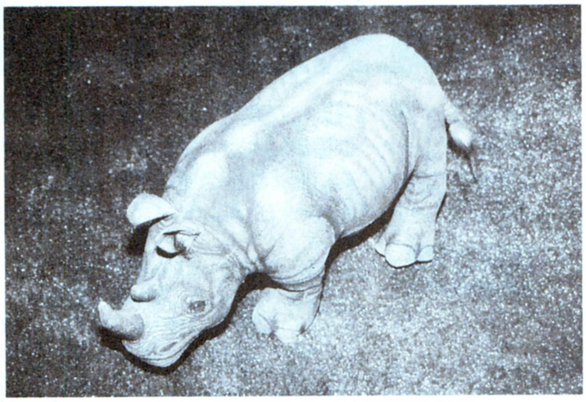

牛とは?

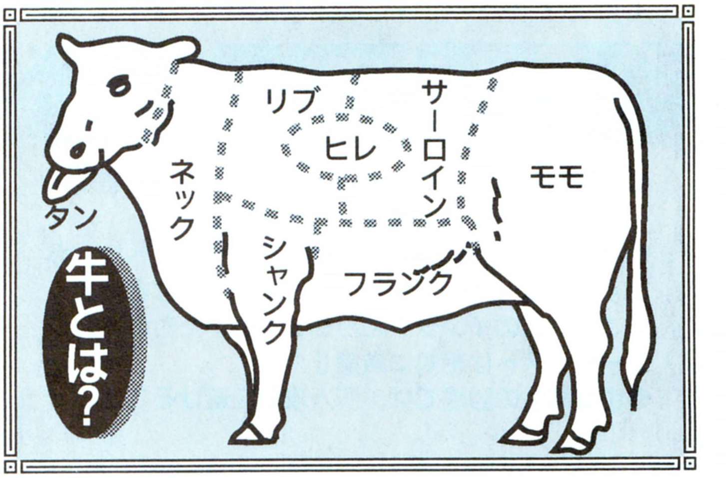

我々と牛

◎ひと牛コラム

偶蹄目ウシ科の哺乳動物。それが牛。なんでバカチン市国が牛の記事を載せるのか？　それはよくわからん。しかし、現代社会において牛と人間は切っても切れないスルメのようなもの。その心は、噛めば噛むほど……、あれ？

食ったり戻したりしているうちに夜になります。牛には胃が4つありまして、口に近いほうから順に第1胃、第2胃、第3胃、第4胃となっていますが、あまりにも当たり前な感は否めません。それもこれも、みんな草の主成分であるところのセルロースを消化するためなのです。ちなみに、腸の長さもうんとあります。ホルモン屋さんでホルモンと呼ばれる部分は実は牛の腸のことなのですが、案に相違して腸と内分泌のホルモンとはあまり深い関係はありません。残念なことです。私なぞ、その響きにだまされて、精力がつくものと思い込んでいた自分が悔しい。

さて、牛には様々な種類がいます。そんなところです。

さらに、牛はその目的によって大きく3つに分類できます。乳用牛、肉用牛、観賞用牛です。乳用牛はもっぱら牛肉を取るものです。肉用牛はもっぱら牛肉を取るための牛です。観賞用牛はもっぱらその姿を観賞するためのものですが、それぞれに明確な境界線が引かれているわけではありません。

すなわち、乳用牛を食べても基本的にかまわんがマズい。これはやってみましたから確実です。

最後に、我々人類と牛とのかかわりあいをグローバルな視点で見てみましょう。牛は家畜ですが、アイスクリームを食べたり、コーヒーにミルクを入れられるのもすべて牛のおかげ。しかし、最近はカロリーの少ない植物性油から作られたマーガリンもおいしくなりました。あ、そろそろ時間ですね。来週は交尾の時期のカンガルーについて考えてみましょう。

撮影協力
バナナ牛園

牛10頭に聞きました、もう!

一度食べたものをもどして食べ直すという、年末のお茶の水駅の酔っ払いでもできないようなことを毎日やっている牛のみなさんですが、まずその点について質問してみたところ、なんの返事も得られませんでした。

また、赤いヒラヒラしたものを見せられると、なぜゆえに興奮するのか、という我々の質問についても言を左右して明確な解答をいただけませんでした。これらはみな牛としての言質を与えまいとするしたたかな計算と言えましょう。なにしろ牛だからな。じゃあな。ウモモモモ、モーモー。

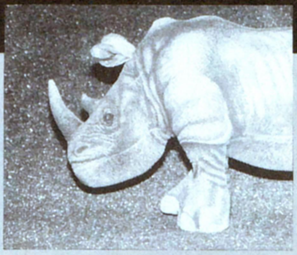

⬆ウモモモモモ、モモモー、モモウモモー、モモー。ウモーウモー、ウモウモモモモー。モーモモモ、ウモ、モウ。

百獣の王 牛（実篤）

高橋ピョン太(牛)のいたずら大作戦

●ここは3階建てのビルの屋上だ。ちょうどいいことに、屋上で増田さんが仕事をしているので、ちょっとつき落として驚かしちゃおうと思う。なんてオレっていたずら小僧なんだろう。増田さんの驚く顔が浮かんでくるぜ、へへッ。

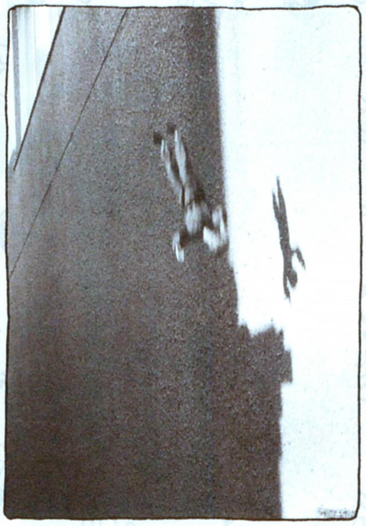

びっくりした？

おたより大募集大合戦(んも〜)

審査委員長より……

えっぺん。そうじゃ、なくて、へっへん。私、が、審査委員長のものだ。よく覚えて行くように。私は今、カ、ゼが悪化し、て、関節のふし、ぶ、しが。超痛いの、で、このような、ギクシャクした感じの文章になっているのでその点もよく覚えてから焼くようにそれからいつもおたよりがなんとなく誰かに似ているという感がどうしても拭えないようなおたよりが散見されるので我々がほしいのは個人のその人ではなくては書け、うう、痛い、である。

さあ、泣いても笑ってもおたより大募集大合戦(以下、よ大大)の始まりだ。本日も、熱くほとばしるおたよりが玄界灘の荒波のようにドドーンと数通押し寄せているぜ。みんなー、もっと頑張ってよ、ねえねえ。というわけで、今回はよ大大のオキテを発表する。以前にも発表したが、今回は、待望のトーナメント表が完成したので、それを載せつつ、さらによ大大の進歩と調和をはかろうという寸法だ。だいたい平均は12センチだ。

くそ、負けた。

すでに1戦をこなしているからおわかりでしょうが、末弘が、先の副将軍大納言豆の守(仮名)を激戦の末打ち破り、からくも1回戦を突破したのである。

という説明ですでに理解しているだろうが、このよ大大は、読者の中から箸にも棒にもかからないようなスットコドッコイのおたよりを頻繁に送ってくるやつをこちらから逆に指名し、誌上でバトルをさせ、トーナメント表にしたがって最終的な勝者を決定し、いろんな意味でバカチン市国最大の国民を決定しようとするものだ。

ついでながら、審査員はあの人この人そんな人、かつてはちゃんと審査員はいたのだが、サワなんとかという人はカゼでダウン、大棟梁高橋はフォークゲリラになり、金髪ワコーは男とアルゼンチンへ逃げ、忍者増田は相変わらずバカのウルトラ9って感じですので、私、バカチン大王松本がそこらへんの人とか、私とか、行きずりの人とか、私とか、編集長とか、私とかでやらせてもらいます。

ページ右上のコラムに、審査に望む態勢を冒頭陳述しているので、よく読みなさい。また、今回選ばれなかった国民はホッと胸をなで下ろしなさい。偶然にも選ばれた国民は、滝に打たれるなりケンケンで北海道から九州まで縦断するなりして、どんどん、おたよりをこのよ大大へ送ってきなさい。

ダメならいいです。

あと、これもいつものことだが、よ大大に送ってくるおたよりは、我々でもわかるように、ちゃんと『バトル係』と書くようにな。

今、明かされるトーナメント表堂々発表

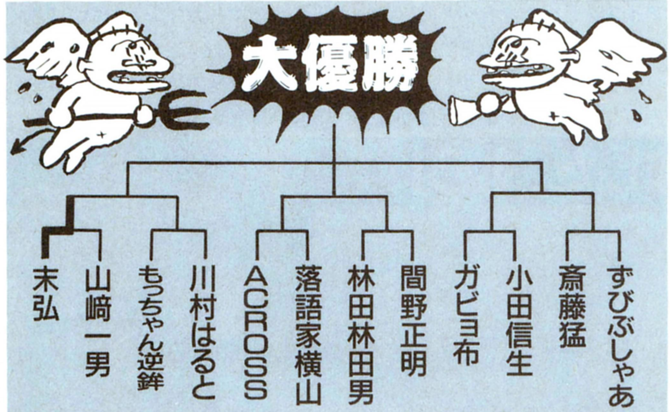

このようにトーナメント表が作成された。著作権はログイン編集部にあるので黙って真似をしないように。きわめて特徴的なことに、優勝決定戦は3人で戦われるのである。おまけに敗者復活戦も予定している。がんばれ歯医者。虫歯に負けるな。

今回のご指名

●千葉県　ACROSS

国民番号8087。よく小学生に間違えられるが、実は浪人生。初投稿が採用され、意欲満点ガキ。

●新潟県　落語家横山

国民番号931。バブル崩壊のおり、オナラまで崩壊させ笑いを取る、平成へっぴり男。がんばれ芸能。

高橋ピョン太のいたずら大作戦

●増田さんが黒装束に着替えたので、ちょっと忍者ごっこでもやって、増田さんのご機嫌でもとってみようか。最近、忙しくて遊んでやってなかったからな。よし、リアリティーを出すために、手裏剣にトリカブト(猛毒)も塗っちゃうぞ。あはは、増田さんの驚く顔が目に浮かぶなぁ。増田さんに当たらないといけないから、いっぺんにたくさん投げちゃえ。あはは、オレってホントいたずら小僧だなぁ。

痛かった?

お茶の間連載劇場

なんだ神田の旗本御一行様 最終回 牛と若様の巻

トラお茶の間連載劇場最終回。提供は、おはようからおやすみまでのトラがお送りします。

――洋行帰りの旗本御一行様、ようやく江戸八百八町に戻られし候。

新右衛門 ふー、帰ってきた帰ってきた。やっぱりウチが一番よね。

旗本 なんだ、おまえ。女房づらしやがって。やっぱりウチが一番よね、じゃねーだろ。だいたい、ここはオレの家じゃねーか。

新右衛門 殿、言葉使いが荒いですぞ。

旗本 ごまかすな。

新右衛門 だってさ、自分の家に帰ったら、例の御隠居殺しの件で捕まっちゃうじゃありませんか。

旗本 なんだっけ、それ？

新右衛門 アレ、忘れちゃったんですか？

旗本 それよりさ、風呂でも行かねーか。なんか2年ぐらい風呂に入ってないような気がするんだが。

新右衛門 そういえば……。でも今回は、〝牛と若様〟の巻ですよ。

旗本 いいんだよ。最終回なんだし、もうオレは終わっちゃった人なんだぜ。風呂行こう、風呂！

新右衛門 わかりましたよ。風呂に行きましょ。

旗本 そうそう。もしかたらさ、風呂屋に行ったら、牛と若様が風呂に入ってるかもしれないじゃないか。なー、新ちゃん。

新右衛門 それはないんじゃないかな。

旗本 わかんないよー。事実は小説より奇なりって言うじゃん。

――旗本御一行様は、松の湯に到着いたしませ候。

新右衛門 おー、牛だ！ 牛が風呂に入ってるぞ。しかも、若様まで一緒だ！

旗本 人生、そんなもんだよ。

新右衛門 ちょっと今回は、強引じゃないですか？

旗本 うるせーな、だまって風呂に入ってろよ。

新右衛門 でも、あの牛はなんなんだろ？

旗本 ホルスタインじゃないか？

新右衛門 牛の種類じゃなくて、なんで牛が風呂に入ってるのかって聞いてるんですよ。

旗本 そんなもん牛に聞けよ。

新右衛門 なんで風呂に入ってるんですか？

牛 ウンモー。

新右衛門 なるほど。

高橋先生の最新作を待て！

バカチン春秋

著：年永龍之介

今号の私、年永龍之介は、喪が開けております。喪が開けたので、私は再び筆を手にして机に向かっております。

さて、それはそれはカワユイ我が家の太陽で、北風が吹いても家中を春にしてくれた、ひまわりみたいな和メダカ7匹と岡山県産のもろこ5匹とイエローキャバック2匹が、私のヒーターの切り忘れから、ゆだって他界してしまったことは前号でご報告いたしました。

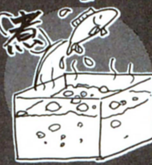

「7度の水温は寒かろう」ということで、スイッチを入れたまではよかったのですが、そのまま出かけたきり2日も帰らなかったことが、14匹のお魚ちゃんを死に追いやった主たる原因でした。ここだけの話、全員溶けてなくなってたんです。帰ってみると水槽の中には、乳白色になったお魚ちゃんのスープが波打っていたのです。私は、実に気の毒なことをしてしまいました。（いつか続く）

高橋ピョン太のいたずら大作戦（望郷編）

⬆増田さん血のめぐりが悪そうだから、オレがハリを打ってあげよう。最近、、肩がこるって言ってたしね。ハリさえ打てば、血のめぐりも……。

⬇ちょっと、ビックリするかもしれないけど、ハリは普通のより太いんだ。痛かったら、痛いって言ってね。痛かったら、すぐにやめるからさ。

高橋ピョン牛のお料理教室X

みなさん、こんうしわー。はんすうしてますかー。ヨダレたれてますよー。モー、大変なんですから。そうそう、私は何を隠そう牛どしなんですよ。牛どしっていうのは、12年に1回ぐらいしかこないので寂しいですな。前回の牛どしは、たしか1985年あたりに来日したから、今年はブラジルあたりをうろうろしてると思うんですけど、でも証拠もないし、もしかしたらエクアドルあたりかもしれないので、ここでは断定しないでおきましょうか。

そんな私も、牛の秘密は3つぐらいしか知らない青二才3ヵ月です。ですから、ここで一挙に私の牛の秘密を公開して、あなたの持っている牛のヨダレの写真、もしくは牛の写ってる雑誌のキリヌキとの交換も可能ではなかろうかと、考えている次第です。

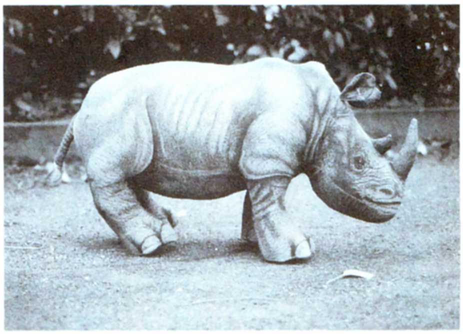

➡ハッキリ言って、牛タンはうまい。兵隊の位でいうと、大将だな。ラーメンの位でいうと、塩バタコーンの太打ち麺かな。

牛料理のひとつに、牛タンという分野があります。牛タンとは、牛のベロの部分、つまり舌ですな。漢字では、牛舌と書いて、ギュウタンと読むわけです。しかしでへへ川村は、料理屋で〝ギュウゼツの塩焼き〟と言ってヘボ注文してました。

以上、私の牛の秘密でした。

➡高ピョンはベジタリアンなので、肉は高い肉しか食えないしきたりなのだ。焼肉屋さんに行っても、特上カルビしか食えないのが悲しい……。

NEW ことわざことはじめ

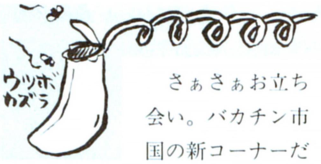

さぁさぁお立ち会い。バカチン市国の新コーナーだよ。黙って読めば、ニヤリと笑う。久々の大ヒット新企画の始まりだ。内容はいたって簡単。みんなで新ことわざを考えればいいのだー。

よくよく考えると、昔の人が考えたことわざって結構イカすよな。〝だんだんよくなる法華の太鼓〟なんて、聞いただけでシビレちゃうよ。意味はわかんないけど、なんか表現力があるだろ。人生の教訓めいた〝医者の不養生〟なんてのも、ああなるほどって感じがするよな。

ことわざって、語呂がよくって韻をふんでるよね。抽象的なものを具体的に教えてくれたりもするしさ。なんか、イカす文明の産物って感じ。そこでだ。バカチン市国も文明の産物として、おニューことわざをいくつか考えてみたい。

どうかひとつ、国民のみなさまがたも、例題のようなことわざを考えて、人生の教訓になるようがんばってください。たのみますよ。

●例　題●

獅子は兎を倒すときも
我が子を千尋の谷につき落とす

強い者は、どんなに弱い相手でも、いざ戦いになれば手を抜かずに全力を尽くす。でも、おっちょこちょいだよという意。

牛も走れば
シマウマに間違われる

ノロノロした牛も、全力で走ればシマウマに見える。でも走ってるうちはいいけど、止まれば、牛は牛。全力は疲れるな。

おまえ百まで
わしゃ九十九里の海の家のババァ

増田さんがこらしめた海の家のバァさんは、まだ元気にやってるだろうか？　つまり、なにがなんだかよくわからん様子。

高橋ピョン太(牛)のいたずら大作戦

⬆あ、増田さんサイフを忘れて帰っちゃった。増田さん、困ってるかなぁ。あーあ、定期も忘れてるぞ。家までたどりつけるのか。心配だなぁ。大丈夫かなぁ。フフフ、オレってこれがまた親切だからなぁ。

➡よし、かわいそうだから、定期を平成104年まで使えるようにしておいてあげよう。行き先も、北海道の幸福駅から銭函駅に変えてと。増田さん、幸せになって、金持ちにもなれるかな。

なれるわけねーだろ!

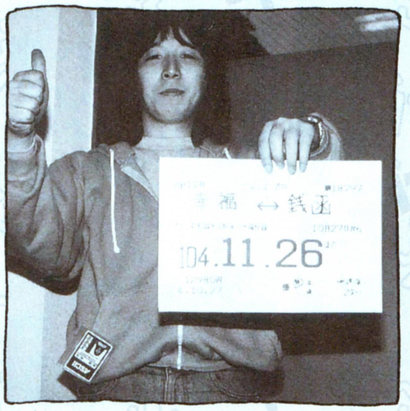

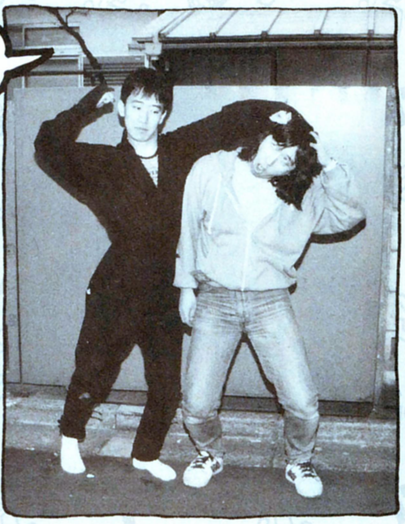

おたより紹介

☆バカチンクエスト
○松本さん(勇者) ただの大王かと思ったら、実はバカチン市国の王子だったのだ！ 愛と友情と勇気と根性を武器に戦え。
○高ピョン(僧侶) 若く見えるが、実はエルフなので、実際はかなり年をくってる。こう見えても32歳だ。エルフってすごいね。
○増田さん(忍者) ハイナルハンタジーホーの忍者エッヂなんかより、18億6529万8753分の1倍ぐらい強くてかっこいい忍者。忍法も使えるので、敵なんかいなくてもひとりで勝手にやられてくれる。忍者ってすごいね。
○サワノフ(武闘家) 昔のログインを見たら、『おチープざんす』のコーナーでバカ空手をやってたので。彼の文章は、わりとコテコテのまったり系なので笑っちゃう。読者のころから、絵もわりと描いていた。だから武闘家だ。
○ワコー(魔法使い) つい最近有名になったばかりだが、実はわりと昔からログインにいる人。女戦士とか女魔法使いとかは、昔からあまり服を着ない。わりとお尻とか出したがる。だから、彼女もテーバックだ。出がらしのうえに、3日も4日も使う。
ストーリー：ドラゴンが悪いのでやっつけろ。
　12月21日、ついに発売延期！
（北海道　川村はると　10万）

●北海道　シャザーン

★女にフラレた川村はるとじゃないか。その後、傷は癒えたかい？ まだなら俺たちが傷口を開いてあげようか？ もうとっくに開いてる？ すまん、女にフラレた川村。バカチンクエストだけど、松本がわが国のプリンスだったとは驚きだ……、ってあんなフケた王子様はいねーよ。愛だの友情だのいう言葉は、松本は死ぬほど嫌いだしな。高ピョンはもう少し若いぞ。〝コテコテのまったり〟なんて、女にフラレた川村、おまえ書いてて自分で意味わかってるのか？ 俺たちはわかってません。女にフラレた川村は、〝わりと〟って表現が多いな。俺らがパーティーを組むんだったら、こんなに職業のバランスの取れたパーティーにはならんと思う。文句が多くてすまん。女にフラレた川村、元気出せよ。

☆23号の『バカチン市国』のおたよりコーナーに出たので、最近は調子に乗りまくりの遺影って感じです。さて問題はそのあとなんです。確か俺はペンネームで出たはずなのに、友人たちは「23号のバカチンに載ってるやろ」って言うんです。なぜみんな知ってるんだ？ これじゃペンネームで出してる意味ないじゃないか。そういうわけで今度からペンネーム変えようと思います。そんなわけなんでクールファイブのみなさん、これからもよろしくね。まーた来週。
（千葉県　ACROSS改め KATANA　8087）

★だめ。ペンネームの変更なんて認めん。我々は頭が悪いので、勝手なことをされると覚えらんなくなっちゃうのだ。というわけで、おまえは一生ACROSSのままで投稿しなさい。マンガの主人公が髪型を変えちゃいけないのと一緒ですな。カツオくんだって、ずっと坊主頭でがんばっているじゃないか。ACROSSは投稿数は異様に多いんだけど、ほかの常連ちゃんと違ってネタがイマイチなあ……。おっと、また文句か。

●栃木県　ガイアント

★では、イラストを描いてくれたやつらにも国民番号を与えよう。高ピョンは忍増ごときにこんなに驚いたりしないが、シャザーンはPC-9001番。これだけ人気のあるタイトルを集めたのに面白くないガイアントは、X 60000番だ。ふたつとも、ある日増田がうっかり間違えて言ってしまったパソコンの型番だ。今回は文句が多いな。俺ってばストレスたまってんのかな。

高橋ピョン太(ワイド)のいたずら大作戦

増田さんが副編集長にデカすぎるとおこられた

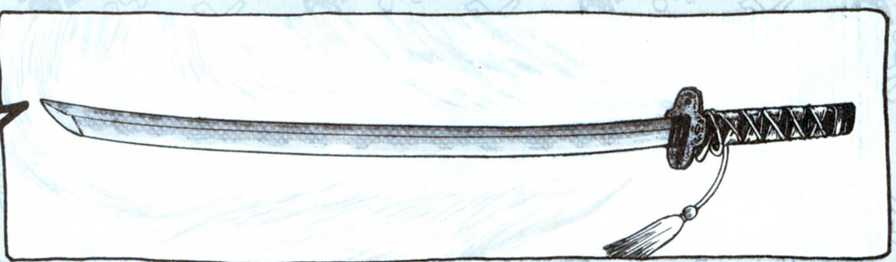

WIZの例のデカいイラストのカタナのマネ

ステルス松本の オゾン(O₃)層もビックリ バン・アレン帯デー(2月13日午後3時)

あたしたち女の子は２月になるとちょっと緊張しちゃうの。だって、２月ってったら、やっぱり、あの日でしょ。そう建国記念日。昭和16年の紀元2600年の提灯行列には興奮したものよ。そうじゃなくてよ、そう、バン・アレン帯デー。

憧れの、あの人に愛を告白するチ・ャ・ン・ス・。い・つ・も・遠・く・か・ら・見・て・い・る……、だー、うるさいー！　中黒(・)取らんかい。

ま、なにはともあれ、バン・アレン帯デーには、手作りのチョコレートを製作すべく、カカオ豆を求めて南米に旅したり、砂糖を求めてキューバに行ったりするのよ。うーん、胸ドキドキなの。

ありがとう、バン・アレン帯。最初にバン・アレンが発見されたのは1958年のエクスプローラー衛星によってでした。地球磁場によって補足された陽子と電子は、地球上の自然放射線強度の１億倍以上で、高度約1000キロメートルから地球の半径10倍にわたる領域に存在し、地球の磁力線にそって南北に往復運動しながら地球を周回していたのでーす。

もしバン・アレン帯なかりせば、地球は太陽風にむき出しになってしまい、現在のような生物進化はなかったであろうと言われています。そういうわけなので、女の子にとってはとても大切な日なの。うふふふふ。

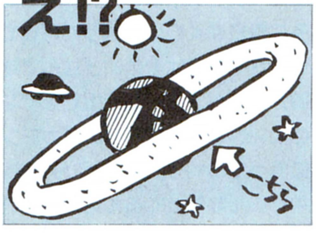

⬆彼の通りかかるのをじっと待ってチョコレートを渡す。胸のときめく一瞬だ。

⬆突然チョコを渡された彼もドキリ。みんなバン・アレン帯のおかげだ。

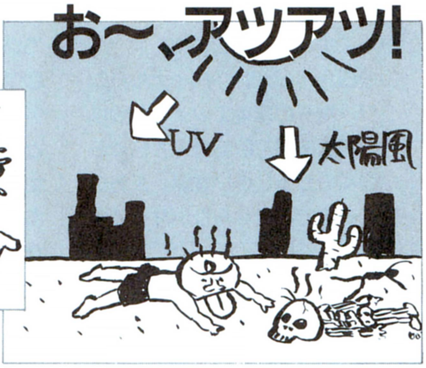

おたより大募集

そんなわけでして大募集のコーナーですが、前回と書き出しが同じですが、神奈川県の冬彦に、国民番号をあげていませんでした。冬彦ってのは、哀愁漂う忍者増田さんのイラスト（マスコットとしてタイトルんとこに載った）を描いてくれた彼のことです。ちなみに彼のイラストは前々号、前号と掲載されていて、前々号では名前を掲載するのを忘れ、かわいそうだから前号でもう一度載せたのですが、今度は国民番号をあげるのを忘れてしまいました。すまん冬彦。おまえの国民番号は、3.141592……だ。

ただいまバカチン市国ではいきなり国民ちゃん宅に訪問！　なんてな企画を考えています。なんの前ふりもなしに、我々がいきなり国民ちゃんの家に押しかけてしまうのだ。たとえば、最近女にフラレたことで有名な川村はるとの家に出かけていって、家の前で、

「かーわーむーらーくーん!!　あーそーびーにー来ーたーよー!!」

なんてなことを叫んだりしちゃうんだな。どう？　結構ヤでしょ!?　そーゆーわけなので、住所が割れている国民ちゃんは覚悟しておくように。我々は、いきなり訪ねて行くのを信条としてるんだけど、来てほしいと願う奇特な国民ちゃんは一応名乗り出てみてね。まぁまだまだ企画の段階なので、やめちゃう可能性も大だけどな。

それから、バカチンに載ったら何かもらえるの？　という質問がよく届くんだけど、現在我々はテレカを考えています。しかも真っ白の。そこに我々が落書きしちゃうんだな。以前に違うことを言ったかも知れないけど、もう忘れた。みんな投稿よろしくね。

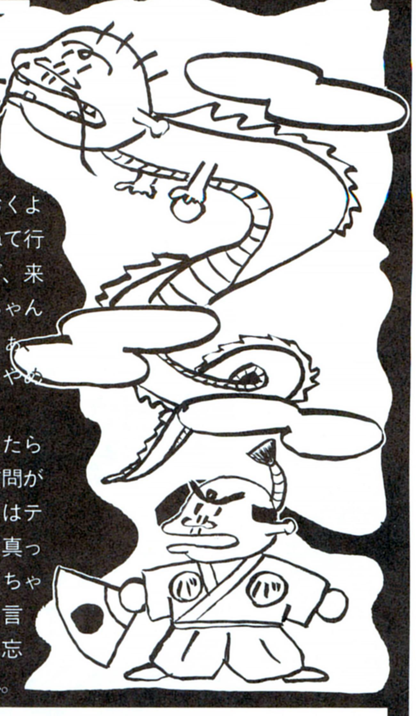

あて先　〒107-24 東京都港区南青山6-11-1 スリーエフ南青山ビル（株）アスキー ログイン編集部
バカチン市国　川村、女なんて星の数ほどいるさ係

Tokio 広報

トキオだより

都が、24番目の区を宇宙に作った。東京都第24区『トキオ』の誕生だ。そんでもって、トキオの区長さんが、なんと、あ・な・た！　えっ、ワシ？　とか言ってる人。そうそう、あんたが区長さんなんです、しっかりしてちょうだい……。さぁ、明日からどうする!?　宇宙で生活するんですよ。というゲームなのだ。

▲トキオ完成祭

区長あいさつ

トキオ区民の皆様、恒例の鬼祭の季節がまた巡ってきました。思えば去る1995年４月にトキオ区長に就任以来、明かるく笑いのとれる区長、をスローガンにがんばってまいりましたが、早いものですでに３年がたちました。これも皆様のご支援のおかげであります。深くお礼を申し上げます。

トキオは東京の第24番目の区としてスタートしたわけですが、その環境の特殊さゆえに、私もかなりの苦労を味わいました。想像していた以上に、この仕事は大変だったと言えましょう。私自身、以前は政治には一切関わりのない職についていたわけで、行政に関してまったく無知であったことも原因のひとつと思われます。右も左もわからない私は、とりあえず区民の皆様のご意見をお電話などでおうかがいし、その御意見どおりに行政を進めました。その結果、なんとか区民の皆様に満足していただける程度の結果を出すことができました。税金や公共施設に関する区民の皆様の貴重なご意見が、このトキオの発展のカギと言っても過言ではありません。

第1期トキオ区長
ハイサイ比嘉

新たに我がトキオ区民となられた方々にもひと言ごあいさつを。新トキオ区民の皆さん、トキオはあなた方を心から歓迎いたしますでごぼし。あ、思わずハヤリ言葉が口をついて出てしまいましたが、我がトキオは、独自の文化、ファッションの発信地でもあります。地球からこられた皆様には、多少奇異に映るかもしれませんが、すぐ慣れます。それどころか率先してハヤリ言葉を使い、ハヤリの服やアクセサリーを身につけることになると確信しておりますでごぼし。おっと、いけない、また出てしまいましたね。

トキオでは、いまだにいくつかの品目を地球からの輸入に頼っています。この点で区民の皆様の生活を圧迫してまいりましたが、数年後には完全自給自足を目指しており、各種第一次産業への援助を増額してゆく予定です。さらに人口を増やすため、大型のシャトルも新たに開発したいと考えております。また資源については、月からの輸入に頼るしかないわけですが、こちらも新式大型貨物用シャトルを開発、無理なく資源を備蓄しながら、さらに地球への輸出も増やしていく計画です。これで区民の皆さんの生活も楽になると思われます。

もちろん娯楽方面も忘れてはおりません。来年には、交通の便のよいトキオの中心部付近に、スタジアム、体育館、陸上競技場を備えた総合運動公園を建設する予定です。健康に気を遣う皆さんも、大満足していただけることでしょう。ギャンブル好きな方のためにも、しっかり施設を作ります。祭りや行事が予定されている日には、特殊な場合を除いて雨は降らせない方針です。「やっぱ人生遊びが一番じゃ〜ん」というキリギリス型の人間のあなた、大丈夫です。トキオはあなたのことも忘れてはいません。

トキオでは、４年に一度、区長ならびに区議会議員を選出する選挙が行なわれます。住民の皆さんを幸せにできないダメ区長は、ここでしっかりふるい落とされることになるわけです。かくいう私めもその例外ではありません。区民の皆様が、今後も幸せな生活を送ることができるようがんばりますので、今後もご支援とご指導のほど、よろしくお願いいたします。次の選挙でも私に投票してちょうだいね、というのが本音ですが。

▼鬼祭

'95年度トキオ区決算報告 トキオ区

トキオ区長
ここでは、ハイサイ比嘉が区長生活１年目をすごした様子も含めながら、みんなへのアドバイスを書いておいたのだ。きっと役に立つと思うから、よく読んでほしいぞ。トキオ区をうまく発展させるには、最初が肝心なのだ。がんばろう。

ハイサイ比嘉が、新区長となってからまずやったのは、区民に電話をかけることだ。区民が何を必要としているのかわからないので、いろんな人にかけて、公共施設についての質問を中心に調べたんだよね。大学がほしいと言われたら大学を、公民館を建てろと言われたら、公民館を建てたのだ。

次にやったのが、道路の整備。これは、区民に要求されたわけではないんだよね。単に、ハイサイ比嘉が中央町には道がかなり少ないと思ったからだ。畑やビル、人家を避けながら、できるだけ交通網を整えるようにした。あとで気がついたんだけど、キチンと道路を整備すると、ビジネスビルやデパート、工場などが増えやすくなるらしいぞ。

と、道を敷いている間に、どうしても予算が足りないことに気がついた。何もしなくても、公園や公民館、病院など公共施設の維持費で予算は減っていくのだ。どうにか予算を増やさねばならない。

そのためにやったのは、宇宙港で資材貿易を操作することだ。かなり時間がかかったけど、貿易でどうにか利益を生み出したおかげで、赤字で苦しむことはなかったんだよね。この点は、231ページの宇宙港運営報告に書いておいたので、そちらを読んでほしいぞ。

でも、貿易に成功したのはいいけれど、ひとつ問題が生まれた。予算はかなりの金額になったけれど、新しい土地を作れるだけの資材がない状態が長く続いたのだ。でも、そのかわり、中央町には、３万人以上の区民が住むようになった。どうやら、最終的にはいい結果にはなったらしいんだよね。

さて、予算を稼ぐことと同時に力を入れたのが、人口の増加なんだ。それを実現するには、〝住みやすい町〟を作るのが一番らしい。ここでは、支持率も高くする狙いで、税金の税率を最低にした。総務局の会計課を見てみると、特に酸素税と所得税は人口の少ない間は徴収額がたいしたことがないことに気がついたからだ。

その結果、支持率が少し上がったけれど、電話をかけて区民の反応を調べると、なんと「酸素税が高くて払えない」なんてヤツがいた。

でも、これ以上安くできないので、しょうがない、思い切って酸素税を廃止することにしたのだ。そして、ついでに所得税も廃止してしまった。どちらも、人口が十分に増えたら、復活させるつもりだ。ただ、法人税だけは念のために残しておいて、税率を15パーセントに設定したままだ。さすがに、すべての税金を廃止するのは、なんだかコワイからね。

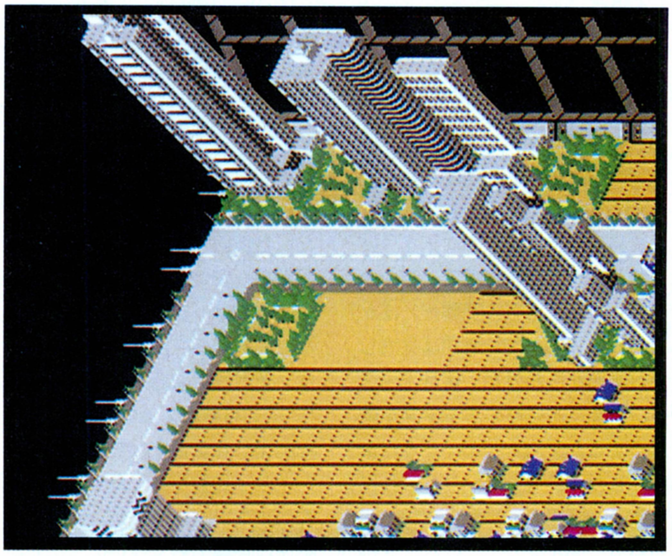

⬆これが、トキオのスタート地点、中央町だ。すでに何人か住んでいるけれど、まだまだ少ない。ドンドン観光客をよんで、人口をもっともっと増やしていく必要がある。

今年度形式収支

⬆形式収支の結果は、かなりの黒字だ。資材の貿易で利益を生み出すことができたお陰だ。でも、もっと利益を出せるようにがんばらないと、新しい土地を開発できない。

すみよい町を!

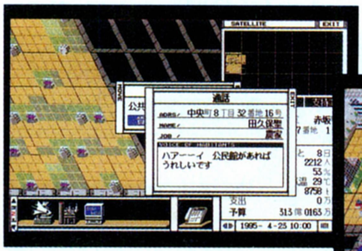

⬆➡いきなり資材の貿易に夢中になってはいけない。最初は、とにかく電話をかけまくろう。資材の貿易にとりかかるのは、それからでも遅くないぞ。

年間報告

執務室

執務室室長

トキオ区には、こまめにチェックしないといけない場所がたくさんある。環境調整局や制御区のほかにも、生活衛生局も調べないと、いつのまにか町がゴミだらけになったり、水が汚なくなったりするのだ。みんなも注意しよう。

支持率を上げるために気をつけたことは、まだまだある。その中のひとつが、天気の調整だ。ほかのことで忙しくて、最初は見逃してしまいがちだけど、毎月1～3日、つまりお祭りのある期間を晴れにすると支持率が上がるんだよね。また、日曜日をいつも晴れにすると、区民の不満が少ない。どちらも、細かなことだけど、支持率が下がってしまって困ったときには、天気をいじってみるのが一番なんだ。ホント、効果絶大だぞ。

ほかに制御区のミラーを3～4週間おきに調べるようにした。人口が増えるにつれて、ミラーの破損率がちょっと高くなっただけで、とたんに支持率がド～ンと落ちるようになったからだ。修理費用がかなり高くつくことが多かったけれど、少しでも壊れている場合には、すぐに修理した。修理すると、それだけで支持率が回復するからだ。数億円で支持率が高くなるんだから、安いもんだよな。

で、実は、支持率を下げるようなことを2～3回だけやったんだな。それは、議会で無理やり通した〝公共事業による強制立ち退き〟を利用したことだ。この条例は、ハイサイ比嘉が通したくて通したんじゃないぞ。区民が、新たに公共施設を建てられないような場所に、小学校やら警察やら病院やらを建てろと、何度も何度も電話をかけてきて、ホントにうるさかったせいだ。中央町3丁目の区民、おまえらだぞ、オイ。

そして、この条例を盾にビジネスビルや農地を潰して、公共施設を建てるたびに支持率が下がってしまった。でも、しばらくしたら、もとの支持率以上に高くなったんだよね。町全体のためにはいいことをやったんだから、あまり心配しなくてもよかったみたいだ。

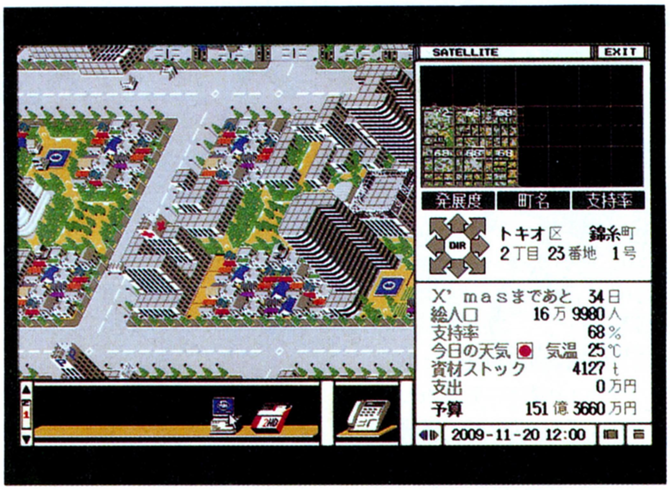

↑支持率を上げるのは、結構大変だ。そのうえ、突然支持率が低下してしまうこともある。原因をつきとめるまでに、えらく時間がかかってしまうことがあるんだよね。

天気

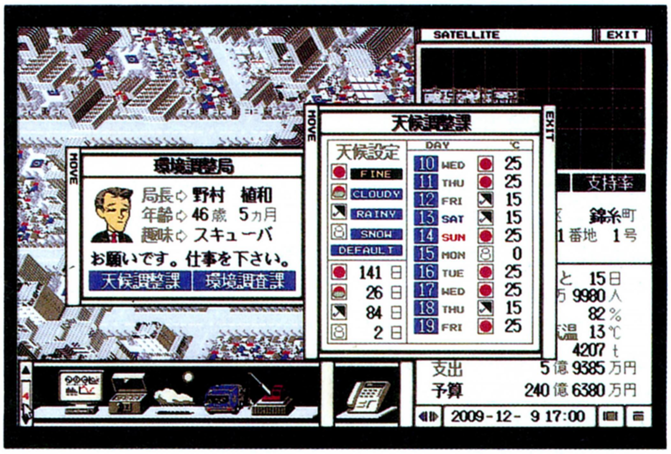

↑天気をこまめに設定してやると、支持率が少しずつ上がるのだ。特に、お祭りのある日は、必ず晴れにしたい。クリスマスには、もちろん雪を降らせるのだ。

議会

↑何度も挑戦した結果、〝公共事業による強制立ち退き〟の条例を通した。このおかげで、すでに家やビルだらけとなった場所でも、公共施設を作れるようになったのだ。

制御区

↑人口が増え出してから、制御区のミラーの破損率は、細かくチェックするようになった。ちょっとでも壊れると、とたんに支持率が下がっちゃうからだ。

宇宙港運営報告

最初の1年で、ハイサイ比嘉が一番時間をかけたのは、実は宇宙港での資材貿易の操作なのだ。また、宇宙港利用税や航空運賃もいろいろと変えてみたぞ。

初期設定では、資材の量は1万トンもある。どう考えても、最初はこんなに大量の資材はいらないんだよね。だから、半分の5000トンを売り払うことにしたのだ。

さっそく宇宙港の〝運営方針〟のウインドーを開いて、〝売却資材〟と〝購入資材〟の量を操作した。

まず、〝購入資材〟の量を30トンに減らしたあと、〝売却資材〟を50トンにして、しばらくの間資材を売り払った。これで、1日につき4～5億円の利益が出たのだ。

そして、資材が5000トンまで減ったら、〝売却資材〟を30トンに減らして、〝購入資材〟を40トンに増やしたぞ。これくらいだと、赤字金額が最も小さい。しばらくして、資材が増えたら、再び〝売却資材〟を増やして、資材輸入を減らすことで、予算を稼いだのだ。しばらく、これを繰り返していくと、かなりの金額になる。

ここでひとつ注意したいのは、資材を売りすぎないことだ。もし売ってしまうと、移住してきた新区民が家を建てられずに、地球へ戻ってしまうぞ。また、土地を広げることも、公共施設も建てることもできなくなる。急いで購入資材の量を増やしても、区民がどんどん使うせいで、地球へ売れるだけの量がいつまでもたまらず、ヒドイ赤字になることがあるのだ。

そして、もうひとつ注意は、〝30トン〟や〝50トン〟、〝5000トン〟なんていう具体的な数字についてだ。これらの数字は、ハイサイ比嘉の好みなので、まったく同じようにする必要はないぞ。大事なのは、貿易で赤字にならないように、こまめに〝購入資材〟と〝売却資材〟の量を操作することなのだ。

資材貿易の操作のしかたがわかったところで、次は、人口を増やすために宇宙港利用税、航空運賃に取り組んだ。いろいろと試行錯誤した結果、宇宙港利用税を1万円、航空運賃のほうを130万円に下げると、ギリギリ黒字になった。パック旅行のほうは、天体観測ツアーを選んで、料金を100万円にしたぞ。そのせいで観光のみの儲けは少ないけれど、観光客の数は増えた。そして、予算がかなり増えてから、航空運賃を100万円に下げた。完全に赤字だけれど、観光客はさらに増えたからいいのだ。観光客が増えれば、人口も増える。また、観光の赤字程度なら、資材貿易で十分カバーできる。

そして、経済が軌道にのったころ、スペコロ開発事業団に新型シャトル開発資金を援助した。どうせ新たにシャトルを買うのなら、もっと性能のいいヤツを増やしたいと思ったからだ。で、開発するタイプのほうは、旅客シャトルに決めた。そう、旅客シャトルをまず増やすつもりなのだ。

金を儲けるために、貨物シャトルを増やすほうがいいんじゃないの？　という人もいるだろう。でも、それは赤字の原因になるんだ。特に、貨物シャトルを1機だけ増やすと、〝購入資材〟と〝売却資材〟のバランスがとれなくなって、必ず赤字になる。そのうえ、維持費がかさんでしまうのだ。買うのなら、2機以上の貨物シャトルを一気に買うといいんだけれど、最初はそんなお金はないんだよね。

でも、旅客シャトルなら安心だ。1機増やした分、資材貿易での黒字が少なくなるけれど、そのかわりに観光客が確実に増える。さらに、その影響で人口増加もスピードアップする。航空運賃をさらに安くすれば、もっと効果的だ。

最後に、地球からの食料品輸入について。これは、最初のうちは、合計30トンにまで減らした。トキオ物価で100万円以上のものは、すべてカットしたのだ。でも、このせいで物価が高くなったので、機会をみては何度も農業に援助資金を出して、自給率を高めたぞ。

⬇宇宙港では、資材の貿易の操作を行なうことが一番多かったのだ。ほかの設定は、一度決めてしまうと、しばらくはいじる必要のないものばかりなんだよね。

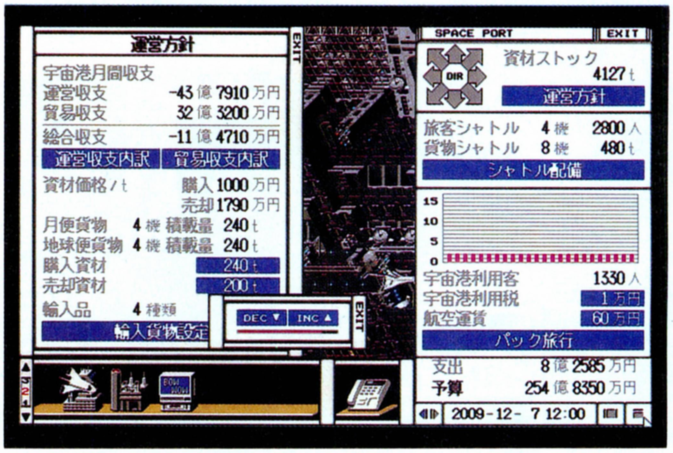

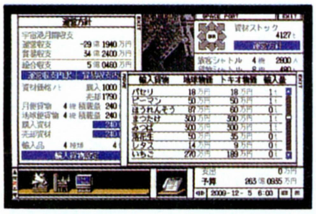

⬆最初の数ヵ月間は、地球からの食料品輸入の量をかなり抑えていたのだ。

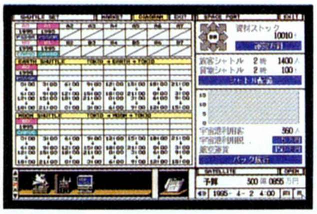

⬆ダイアグラムを変えたりもしたけれど、あまり効果はないので、もとに戻した。

⬆資材を売っていくと、1日に4～5億円の利益が簡単に出ちゃうのだ。

⬆資材の売りすぎには要注意。長期間土地が広げられないのは、精神的にツライ。

⬆パック旅行は、ずっと〝天体観測ツアー〟のままで、最終的な料金は100万円だ。新型のシャトルを買えるようになったら、もっと観光客の数は増えるだろう。楽しみだ。

区役所からのお知らせ!!

ようこそトキオ区へ。トキオ区はまだ生まれたばかりの、そう、これを読んでいらっしゃるあなたが、これから育てていく新しい区です。これからどんな区になるのかは、区民のみなさまにかかっております。みんなで、住みよい区にしようではありませんか？　もちろん区役所でも、よりよい区政を目指し、日夜努力しております。

といいましても、実際に区役所がどんな仕事をしているのかを把握している方は、残念ながら少ないことでしょう。そこで、区役所ではいったいどんなことをどんなふうに行なっているのかを、今回少しご説明させていただきたいと思います。区役所には実にいろいろな局が、その局の下には課があります。そしてそれぞれが、区民のみなさまの生活に非常に密接した仕事をしております。

たとえば、生活衛生局には水質管理課と清掃業務課があり、ご家庭の飲料水の水質管理とゴミ処理業務を行なっております。このように、どの課でどんな仕事をしているのかを、詳しく説明させていただくわけです。これによりまして、少しでも区民のみなさまに我我区役所の仕事ぶりを知っていただくことができましたら幸いです。

財政局援助課

援助課長

私どもの課の仕事は、ふたつあります。スペコロ内の各種産業振興と、各種研究開発の援助です。

産業振興では、農業、魚貝類養殖業、牧畜業、機械業、酒造業、精密機器産業、繊維産業、化学産業、リサイクル産業、観光業に援助することができます。自給自足を目指すためには、農業や魚貝類養殖業、牧畜業などに特に力を入れたほうがよいでしょう。中でも魚貝類は、人口増加に合わせて養殖場をどんどん増やしていかないと、あっという間に物価が高くなってしまうので注意してください。

それから、各種産業の生産行程の機械化、ロボット化を行ない、生産性を大幅に向上させることができる機械業にも援助することができます。リサイクル産業に力を入れれば、ムダなゴミが出なくなります。観光業を援助して、宇宙港のパック旅行で〝トキオ見学ツアー〞を用意すれば、地球からの観光客が増え、その結果、区の人口も増えること間違いありません。

次に各種研究開発の援助に話を移します。この研究開発は、あの有名な飯田橋博士を初めとする優秀な科学者が揃っているスペコロ開発事業団に依頼します。研究開発の項目は、旅客および貨物の両シャトルの輸送力強化、渋滞解消のための空飛ぶ車の開発、およびロボット型の車の開発、酸素発生装置および大気浄化装置の機能強化、緑地面積を2倍にするために公園を二層構造化にするラピュータ計画、農場をバイオ化するだけでなく、多層構造化することによって生産効率を上げるバイオ農場化計画、そしてビルを浮かすことができる反重力装置の実用化となっています。飯田橋博士は、予算援助さえすれば必ず開発してくれるという優秀な方ですので、区民のみなさんの生活をよりよくするためにも、時期を見てどんどん開発してもらいましょう。

⬆リサイクル産業を援助しまくって、リサイクル工場をたくさん建てると、ゴミが発生しなくなるのだ。

⬆バイオ農場化計画を続けて開発援助していくと、農場が多層構造化し、夜になるときらびやかになるぞ。

⬆公園をラピュータ化することによって、緑地面積が2倍になり、酸素還元率、大気自然浄化率も上がる。

環境調整局天候調整課

天候調整課長

私が、天候調整課の課長であります。私の仕事といいますのは、トキオ区の天気を決めることです。

通常は、地球に準じて天気を決定します。でも、区長さんたっての頼みとあらば、お好きな日をお好きな天気に設定することもできます。ただ、トキオ区の場合、スペコロ開発事業団が開発いたしました人工気象発生装置を使いまして、いろいろな気象条件を作るわけですので、天気予報ではなく天気予定、つまり一度天気を決めますと、必ずその決めた天気になるのでご注意ください。

と言いますのも、天気というのは区民感情を非情に左右するからです。そのため、雨ばかり降らせますと住民感情を悪化させ、果ては支持率にも影響が出てしまいます。反対に、トキオ区のイベント、たとえば鯉のぼり祭りですとか星祭りといったお祭の開催される日を晴れに、クリスマスを雪といった具合に設定しますと、区民も大喜びすることでしょう。もちろん区民が喜べば、それだけ支持率もアップするわけです。

また天気といいますのは、トキオ区内の気温にも影響が出てきますのでご注意のほどを。晴れの日ばかり続きますと、温度が上昇して非常に寝苦しくなりますし、空気も乾燥して火災が起きやすくなります。かといって雨続きですと、住民感情が悪化することでしょう。バランスよく設定ください。

なお、一度設定した天気は変更しない限りそのままですので、区長就任後最初の１年はマメに天候調整することをおススメします。

⬆10日間の天気予定ができる。決して、天気予報ではない。なぜなら、設定した天気は100パーセント実現するのだ。

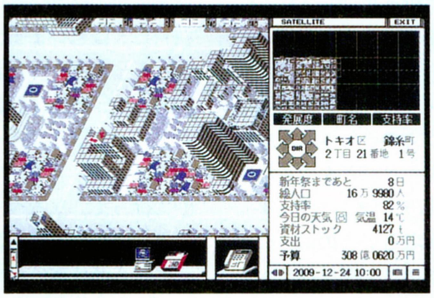

⬆クリスマスに雪を降らせる、というのもひとつの区民サービス。でも、中には寒いと電話で文句いうヤツもいる。

⬆できるだけ、星祭りや雛祭りなどのイベントがある日は天気にするといいだろう。ただし、雨祭りだけは雨がいい。

環境調整局環境調査課

環境調査課長

ども、環境調査課の課長で〜す。私の仕事ですか？　えーとそれは、いろいろな問題についての区民アンケートをグラフにすることです。

アンケートしてるのは、水質問題、大気汚染、天気、交通の利便性、ゴミ問題、娯楽施設、教育施設、医療施設、消防施設、治安、就職問題、高齢化福祉、そして税金徴収額の計13項目です。この13項目すべてを、区民にアンケートしてるんですよ。でもって、それを円グラフにするんです。それで何がわかるのかというと、それぞれの項目に対して、区民が満足してるか不満に思っているか、それとも普通に感じてるかがバッチリわかります。あ、中には無回答ってのもありますが、無回答が多い項目は、それだけ区民もあんまり重要視してないってことだから、区長さんもそれほど気にしなくてもいいんじゃないでしょうか。

で、円グラフの見方なんですけど、満足と普通が円の半分を占めていたら、その問題については現状維持でいいってことなんです。でも、ふたつ合わせても半分いかなかったり、不満があるという答えがほとんどを占めてるようだと、その項目に対しては至急なんらかの対処をしなくちゃいけないですよ。それが交通の利便性だったら、早急に空飛ぶ車を開発するか管制塔を設置するかしなくちゃいけないってわけですね。ま、詳しくは、治安なら治安局防犯課、税金徴収額なら財政局財政課といった関係課の課長さんに聞いてくださいませ。ね、私の作ってる円グラフってなかなか役に立つでしょう？

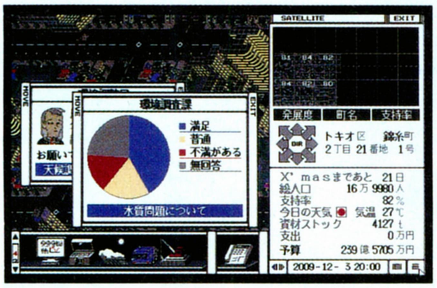

⬆区長さんが区政を行なうに当たって、一番役立つのがこの環境調査課が作っている数々の円グラフなのだ。

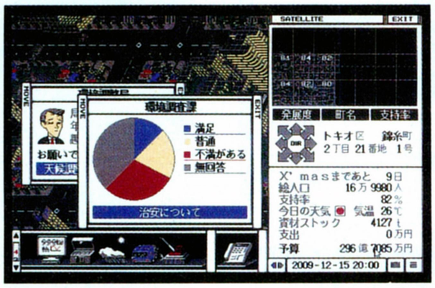

⬆たとえば治安についてのグラフを見てみると、満足と普通の意見が半数より少ない。つまり、ちと問題ありだな。

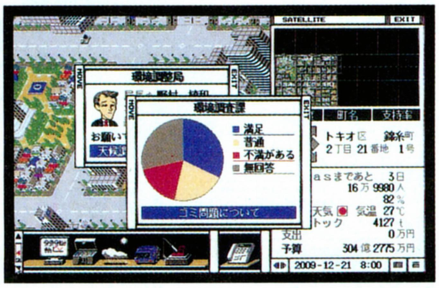

⬆一方、ゴミ問題については満足と普通の意見が半数以上を占めている。これだと、ゴミについては問題なしなわけ。

建設局建築課

建設局長

建設局は、開発課と建築課のふたつの課からなっていて、公共施設や道路の建設、土地の整備などを主に行なう局です。みなさんのおうちのそばにある公民館や公園も、すべてうちの局が建てたものなんですよ、エッヘン。

ではまず開発課から仕事の紹介をさせていただきます。開発課では、土地の整備、道路の建築/撤去、土地買収/売却を行ないます。土地の整備はすべての基本となる作業で、公共施設、民家、工場、畑などに使用される土地を造成するものです。住宅や工場が増加して手狭になってきたとき、この作業によって利用可能な土地を増やすことができるわけです。ただし、資材をかなり消費しますから、そのあたりはとても気を使うところなんです。土地が余っていても無駄ですし、狭すぎてもいけないわけです、ハイ。

また開発局では、将来の町作りを見越して、必要なところに必要なだけの道路を建設するようにしています。道路が発達していないと、区民の皆さんの生活がとても不便なものになってしまいますからね。逆にせっかく整備した土地が、道路だけで埋まってしまうようなことがあってもいけません。なによりもバランス感覚が大切な部署なんですね。

土地の買収は、整備した土地を公用地として区で買い上げる作業です。一時流行った〝地上げ〟とは何の関係もありません。お役所が率先してそんなことするわけがないじゃないですか。最近は汚職に対するマスコミのチェックも厳しいし……。おっと、とんでもない話になってしまいましたね(笑)。で、土地の買収というのは、公共施設を建てるのに必要になるかもしれない土地を、前もって確保しておくためのものなのです。放っておくと、一般の住宅がぎっしり建ってしまって公園も作れない、なんてことにもなりかねませんからね。必要と思われる土地は、しっかり確保するわけです。もちろん区民の皆さんの土地でも、必要な場合には買収をお願いすることはありますが、大抵は断わられてしまうんですよねぇ、トホホ。

さて、建設局のもうひとつの課、建築課は、その名のとおり、公共施設の建築専門の課です。区長の指示に従い、その地域に必要と思われる施設を建築していくのです。区長は、あらゆる情報を元に〝あの地区には、こういった施設がいるぞよ〟と判断を下すんです。ま、その情報がどこから来るのかは、私のような一介の課長風情にはわかりかねますが。おそらく区民の皆さんのナマの声や、環境調整局環境調査課のグラフといったものが材料だとは思います。「近くに公園がなくって……」とお嘆きの区民の皆さん。区長に歎願の電話を入れてみましょう。きっとなんとかなることでしょう。で、区長の判断に従って、なるべく効率のよさそうな場所にその施設を建てるのが私たちの仕事になるんです。病院などは、道路に面して建設したほうが効率いいんですよね。ちょっとかわったところでは、最近、とばく場なんかも建築しましたね。あれは、トキオの公営ギャンブルのメッカです。

この仕事をしていて一番嬉しいのは、「うちの近くにとっても立派な公民館ができてねぇ。うれしいんですよ」みたいな会話を耳にしたときですねぇ。あとは役所から帰宅する際に、公園で遊ぶ子供たちの姿を見ることでしょう。「ああ、私たちの仕事が区民の皆さんのお役にたっているなぁ」と実感できますもの。逆につらいのは、「こんなとこにこんなもの建てやがって。まったく税金のムダ遣いだぜ」なんていわれることです。存在価値を否定されたような気になってしまします。ま、これからもがんばりますので、よろしく。

☗公共施設は、幸せな生活には欠かせないもの。区民の意見をよく聞いて建築だ。

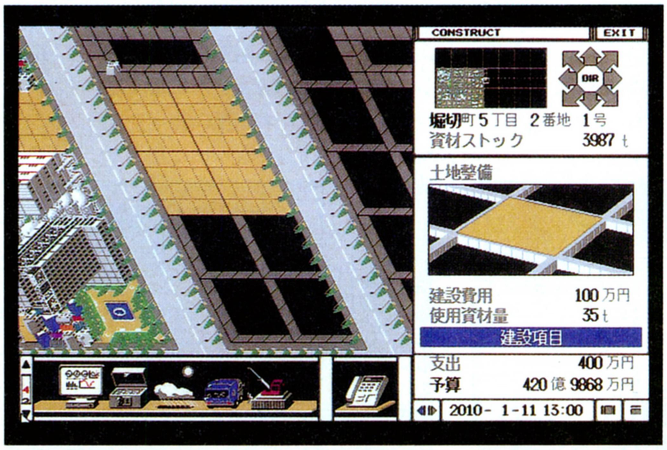

☗民家が建てられるのは、ちゃんと整備された土地だけ。星が見えているようなところは、まず整地してやらないとね。これは開発局開発課のお仕事だ。

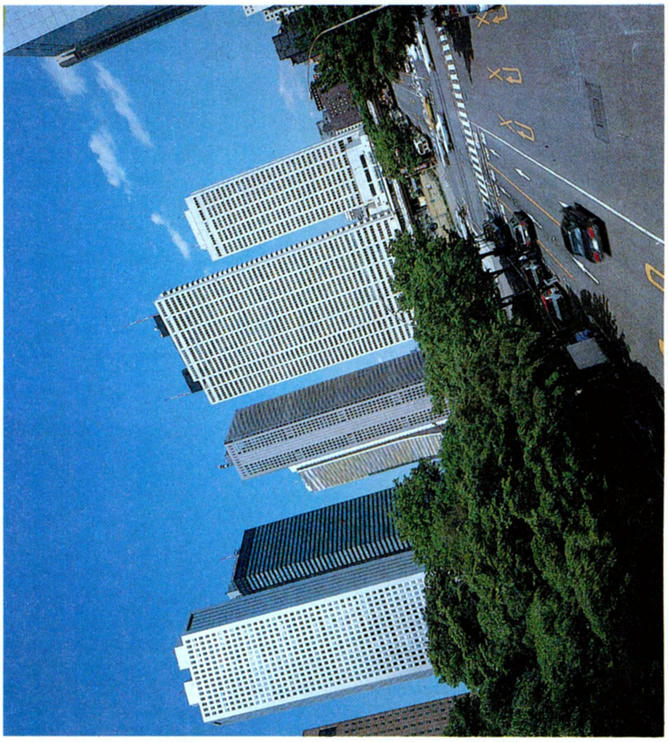

執務室

執務室長

執務室長の柏原健太郎です。私ども執務室と言う部署は、いわば区長の直轄の部署でありまして、常に区長と行動を共にしております。仕事はふたつで、ひとつは議会を召集すること、もうひとつは区長が視察を目的に外出するときにお共することです。議会につきましては、私どもは召集するだけでありますので、深くは触れないことにいたしまして、区長の外出についてお話しさせていただきたいと思います。

市長の外出の目的は、区内の物価の動向を見極めることです。たとえば、ラーメン１杯が2000円もするようだと、区民の皆さんも困ってしまわれるわけでして、そのへんをチェックしておるわけです。区長は、そば屋、喫茶店、すし屋などを回り、異常に高いメニューはないか、あるとすれば、それはどんな食べ物かを観察します。あきらかに原料の不足が原因となって価格が上がるわけですから、区長は迅速に対応します。地球からその食べ物の輸入を増やすなり、自給自足を目指して農業や牧畜業に援助したりするわけです。

決して遊びを目的に出歩いているわけではありません。仕事なんですよ。パチンコ屋に行くにもちゃんと理由があるんです。どんな理由かはよくわかりませんが、あるハズなんです……きっと。だから、区長と執務室の外出を、暖かい目で見守ってください。あっ、区長！　おはようございます。きのうのすし、うまかったですねぇ。今日は何を食いにいきましょう？　中華？　いいですねぇ……。

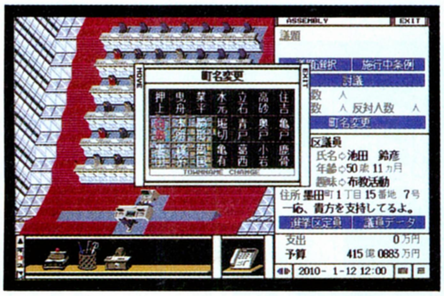

▲執務室の仕事のひとつ、議会の召集。条例の制定廃止は、ここでしかできない。町名の変更もここでできるぞ。

▲外出先のお店のメニューは、値段に意味があるのだ。高すぎるようなら、対策を講じないと区民の不満が高まる。

▲ある条例を施行していると、こんなメッセージが出ることも。ほかにも変なメッセージが出るのだが……？

企画調整局統計課

統計課長

企画調整局統計課では、皆さんの生活に密着した数字を集め、これを統計としてグラフに表わす仕事をしています。物価や税収、失業率といったものの推移を、線グラフにして表わし、男女の比率や産業分布は円グラフで表わす、といった具合に、ちゃんとグラフの種類も使い分けているのです。

表示できる内容は、大体わかっていただけるものだと思いますが、ふたつだけややこしいものがあります。それはエンゲル係数とエンジェル係数です。エンゲル係数のほうは、支出に占める飲食費の割合で、これが高いほど生活は苦しいことになるわけです。ほら、みなさんもお小遣いがみんな食べ物に消えてしまうと、ちょっと悲しいものがあるでしょう？　またエンジェル係数のほうは、支出に占める子供のための費用の割合のことです。どれだけ子供のためにお金を使っているか、がわかるわけですね。

さて、同じグラフを作る仕事ということで、よく環境調整局環境調査課と比較されるわが課ですが、ちょっと違いがあります。環境調査課のほうは区民のアンケートをグラフにまとめるのですが、こちらは客観的な数字をグラフにします。しかも長期にわたる変化を見ることができるのです。我が課のグラフの有効な利用法としては、物価や税収の動きを見るとかして、客観的に政策の効果を確かめることなどがあります。環境調査課のグラフのように政策決定の材料にするのではなく、長期的な政策の効果を見るほうが正解でしょう。

今、我が課では、〝統計課のグラフをもっと活用してください〟キャンペーンを実施しております。せっかく作ったグラフは、もっと活用していただきたいなぁと。これをお読みの区民の皆さんも、もし間違って区長になるようなことがあれば、我が課のグラフを、ぜひ活用していただきたいと思います。あらあらかしこ。

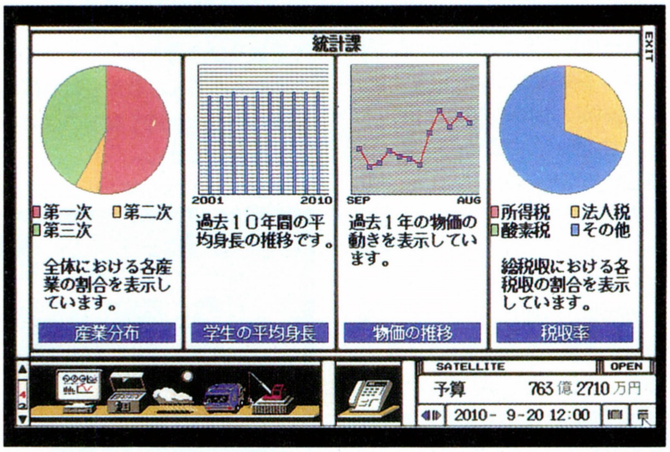

▲19あるグラフのうち、４つのグラフを同時に表示させることとができる。長期的な政策の効果を見るには便利。円グラフ、線グラフ、棒グラフと使い分けてくれるのがいい。

生活衛生局

生活衛生局長

ウチの局には、水質管理課と清掃業務課というふたつの課があります。あー、申し遅れましたが、私が区民の生活の基本部分、水とゴミを扱う生活衛生局の局長です。

どこまでご説明いたしましたかな、そうそう、ウチにはふたつの課があるというところでした。このふたつの課の仕事を、詳しく紹介させていただきましょう。

えー、まず水質管理課はと申しますと、ここはその名のとおり、水質を管理する課であります。トキオ区の水は完全再生システムをとっておりますから、水の浄化を行なう水処理場を設置せねばならないわけでして、この課でその設置をすることができるのであります。常に、水処理率が100パーセントになるように、水処理場を設置してくださいな。さもないと、区民は非常にマズイ水を飲むハメに陥るわけでして、これは区長にとっても非常にマズイことになるというわけであります。

えー、次は清掃業務課のご説明をさせていただきましょう。この課ではその名のとおり、清掃業務を行なっております。つまり、ゴミ処理ですな。清掃車を購入するのもこの課ですし、ゴミ処理場を設置するのもここであります。えー、清掃車は1台で50トンのゴミを回収いたしまして、ゴミ処理場はひとつで500トンのゴミを処理できます。しかし、ゴミというのは人が多くなればなるほど量も多くなるわけでして、常に発生量と処理量を見比べ、少しでも未処理ゴミが出るようでしたら、早急に処置願いたいわけです。

ただしですね、ゴミ処理に関しては、ウチの局だけで解決するべき問題ではありません。ゴミの中には、リサイクルすることでゴミでなくなるものもあるわけでして、そのヘンを専門にやっておりますリサイクル産業のほうに、区長さんが資金を援助していただければ、ウチの局としても楽になるというわけでして、えーと、そういうわけですな。といったところで、説明を終了させていただきます。

◀家庭の飲料水は、いつもおいしくありたいもの。水質管理に気を配ろう。

◀ゴミをいかに処理するか？ これが、閉鎖空間のトキオ区の基本問題なのだ。

治安局

治安局長

さっそくですが、治安局の仕事について説明いたします。

治安局には消防課、防犯課、そして交通課の3課があります。よろしいですか？ 消防課は、消防署の設置及び撤去、防犯課は警察署の設置及び撤去、交通課は管制塔の設置及び撤去をしております。

消防署を設置しますと、火災時の消火活動がスムーズに行なわれます。すなわち、消防署の数が多ければ多いほど、消火率も高くなるのです。よろしいですか？

同じく、警察署を設置しますと、殺人や窃盗などの事件が起こった場合、迅速に犯人逮捕などの処置ができます。こちらも、数が多ければ多いほど事件処理率が高くなります。すなわち、治安がよくなるのです。よろしいですか？

残るは交通課ですが、こちらも管制塔を設置すればするほど、車の事故及び渋滞を防ぐことができます。もちろん、数が多ければ多いほど防ぐ率が高くなるのは言うまでもありません。

以上が、3つの課で行なっている仕事です。おっと、忘れるところでした。我が課で扱っている建設物はすべて、道路に面してご設置ください。道路の交通管制を行なう管制塔はもちろん、消防署と警察署もです、よろしいですか？ 理由は、いずれの建物も道路に面していないと非常に効率が悪いから。設置件数に比べて処理能力が極端に劣っている場合など、道路から離れて設置している場合がままあります。よろしいですか？ そんなことのないよう願います。

以上で、治安局の説明を終わらせ……おっと、まだ忘れてました、申しわけありません。消防署、警察署、管制塔、いずれも設置するときは、現在設置されているものとの距離を考慮してから、適切な位置に設置していただきたい。極端な話、隣どうしに設置するより、ある程度の距離を置いたほうが、効率的な活動が期待できるというものです。あと、住宅の密集地帯、ビル街、娯楽施設の近くなどには多く設置するとよいようです。

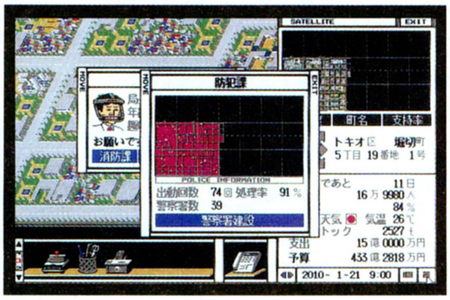

◀防犯課では、警察署の設置場所と、犯罪発生件数、そして処理率を表示。

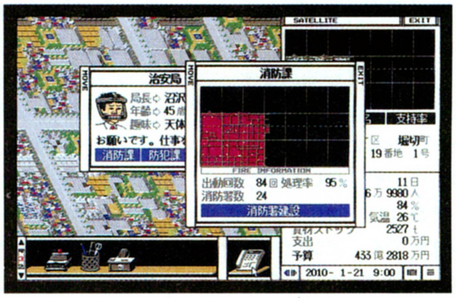

◀同じく、消防課も消防署の設置場所と火災件数、そして処理率を表示。

宇宙港

トキオ区と外の世界を結ぶ唯一の場所が、宇宙港です。この宇宙港では、月からの資材輸入、地球への資材輸出、地球から輸入する食料品などについて決めることができます。そして、パック旅行の内容と料金も、ここで設定します。これらのことは、その経済的効果や利益がかなり大きいため、宇宙港はトキオ区経済の大黒柱といえる場所ともなっています。

トキオ区は、土地の開発や建物の建築に必要な資材を、月から輸入しています。その輸入量は、〝購入資材〟で設定します。また、これはトキオ区内の発展のためだけではなく、月からの輸入価格と、地球への輸出価格の差額を利用して利益を生み出すという目的もあります。その場合、地球へ輸出する量を〝売却資材〟で操作します。この資材貿易が黒字にできない場合、経済の安定はあまり望めません。

また、宇宙港では、航空運賃と宇宙港利用税を設定できます。航空運賃は、文字どおり旅客シャトルの料金です。宇宙港利用税のほうは、こちらも文字どおり宇宙港を使用する者への税金となります。さらに、パック旅行の設定も可能で、その内容は８種類あり、料金を100～300万円の間で決めることになります。宇宙港利用税、航空運賃、パック旅行を高めに設定することで、利益を生み出すことも十分可能ですが、それはあまりおすすめできません。観光客の中で、トキオ区を気に入った人が移住するため、できるだけ低料金にすると観光客が増えて、それにつれて移住者も増えるからです。

さて、地球からの食料品輸入ですが、こちらは、物価をコントロールするためのものです。トキオ区内の物価を具体的に知るための手立てともなります。

輸入品目は128種類あり、地球物価の値段で地球から買い取り、トキオ物価でトキオ内に流通させます。ある食料品が、地球物価で高く、トキオ物価で安い場合、地球物価からトキオ物価を差し引いた金額は区が受け持つことになります。区が損をするわけですが、資材貿易で黒字を出しているかぎり、たいした悪影響はありません。

⬇資材の貿易は、トキオ区の最大の財源になります。しかし、すべて売り払ってしまうと、区民は家を建てることができません。また、土地開発などもできなくなります。

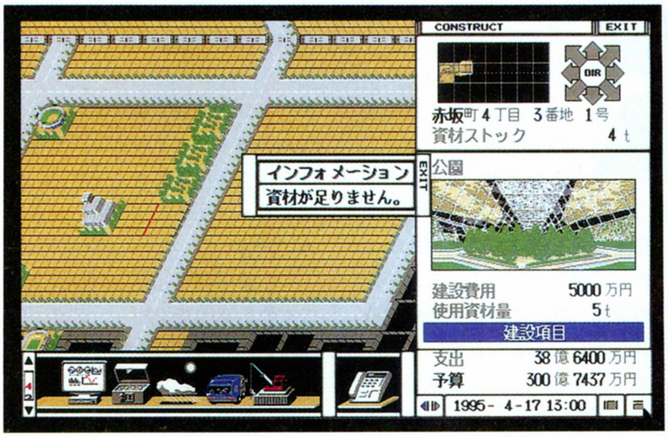

観光

トキオ区民は、もともと観光客としてトキオを訪れた機会に、トキオを気に入ってそのまま移住した人たちばかりです。そんな人たちをさらに増やすには、多少の赤字を覚悟してでも、航空運賃や宇宙港利用税の金額を安くするべきでしょう。このふたつを高めに設定することで、利益を生み出すことは可能ですが、トキオ区の人口を増やすためにも、それはおすすめできません。

また、トキオテレビの流行ベスト10などを参考に、人気のパック旅行を低料金で用意することも大切です。最初の数年間は、〝天体観測ツアー〟、〝お月見ツアー〟に人気があります。また、トキオ区の経済が軌道にのるころからは、〝トキオ見学ツアー〟が地球の人たちに好評のようです。

また、予算に余裕ができたら、スペコロ開発事業団に、新型シャトル開発費を援助しましょう。旅客シャトルの場合、800人乗り、1000人乗り、1300人乗りと開発していけます。1300人乗りの旅客シャトルの開発に成功すると、観光客の数は膨大なものになりますから、トキオ区を気に入って移住する人も倍増することでしょう。航空運賃と宇宙港利用税を、さらに安くすることもおすすめします。

⬅航空運賃、宇宙港利用税、パック旅行を安くして、観光客を増やすこと。

貿易

月や地球との貿易で生まれる利益は、トキオ区にとって大きな財源となります。この利益がないと、トキオ区はすぐに大赤字になってしまいます。そのため、新区長となる人には、まず貿易での利益の生み方を学んでもらわねばなりません。それができない場合、次の選挙での当選は望めません。

トキオが行なっている貿易のうち、月からの資材輸入と地球への資材輸出は、特に重要です。これは、月からの資材購入価格と地球への資材売却価格の差額を利用することで、利益が生まれる仕組みになっています。たとえば、資材購入価格は１トンにつき1000万円として、売却価格のほうは１トンで1800万とします。貿易は10トン単位で行ないますから、利益は8000万円です。貨物シャトルは、月とトキオを結ぶ便、そしてトキオと地球を結ぶ便があり、どちらも１日で往復しています。その結果、8000万円掛ける30日で、24億円の利益になります。実際には、この金額より少ないのですが、それでも数億円の利益となります。

問題は、資材をすべて売ってしまった場合です。資材がないと、新しい区民が家を建てられずに地球へ戻ってしまいます。また、土地の開発などができなくなります。

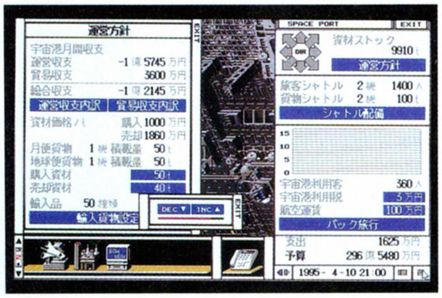

⬅購入資材と売却資材は、こまめに設定しなおす必要があるでしょう。

あなたも区長に!! 区長のためのQ&A

Q まず、何をしたらいいんでしょうか？

A このたびは、区長選挙初当選おめでとうございます。きっとあなたのことですから、これからトキオ区をどんな区に育てあげていこうかと、夢と希望もふくらむ一方でしょう。さぞかし区長就任の日が待ち遠しいことかと思います。

さて、夢ふくらむ新任区長も、やはり実際の仕事のことを思うと、胸中不安になるのもたしかです。

⬆マメに区民に電話をかけて、意見を聞こう。足りない公共施設がわかるじゃん。

しかし、大丈夫です。この区長のためのQ＆Aさえ読めば、もうあなたは立派な区長さんです。いつまでも、区民の支持を得られることは間違いないでしょう……。

で、まず何をしたらいいか？ですね。そうですねー、区長の仕事はいろいろあると思うんですが、とりあえず、現在住んでる区民の方々に意見を聞くっていうのはどうですか。ためしに、トキオ区中央町５丁目19番地８号にお住いの深川恋太郎さん（30歳、無職）に電話してみましょう。どうです？　何か言ってくれたでしょ。おそらく大学が欲しいとか、所得税が高いとかって言ったんじゃないですかな？　この段階では、ほかの人に電話をかけても、まぁこのふたつぐらいの意見しか言ってくれないでしょうね。

⬇最初のうちは、税金を低めに設定しておく。これもすべて人口を増やすためだ。所得税を下げておけば、住民が増える。法人税を下げておけば、企業が増えるぞ。

つまりですね、区長の初仕事は、住民が必要としている公共施設を建てることと、所得税を下げるってことですね。とにかくトキオ区に住んでくれる人を増やさないといけませんからね。まずは、中央町に足りない公共施設を作り、所得税を下げ、住みよい町にしましょう。魅力ある町になれば、地球から観光で来た人たちも、きっとトキオ区に住みたくなるハズです。

Q なかなか人口が増えないんですが……

A 所得税は下げましたか？　必要な公共施設は建てましたか？　まぁ、美術館や、スタジアム、体育館なんていうのは、そうそう近くになくてもいいですけど、小学校や中学校は近所に欲しいですね。住民とのコミュニケーションをはかるためにも、住宅地には公民館だって必要でしょう。それに病院もたくさん欲しいですよ。ないと不安ですものね。

と、ここまで定石どおりやっても人口が増えないとなると、ほかの原因が考えられますね……。もしかしたら、宇宙港利用税や航空運賃の設定が高くはないですか？　このふたつが高いと、地球から来る人の数が減っちゃいます。トキオ区は、宇宙に浮かぶ都市ですからねー、地球から人が来ないんじゃ、人口の増えようがありませんね。ここはひとつ、思い切って宇宙港利用税と航空運賃を下げてみましょう。

ちょっとためしに、利用税を１万円に、運賃を20万円ぐらいにしてみましょう。どうです、みるみる宇宙港利用客が増えていくでしょう。ここまで極端にやってしまうと、宇宙港の運営収支がたちまちマイナスになって、区の行政にまで支障をきたしちゃいますから、そうですね宇宙港利用税を３万円に、航空運賃を100万〜120万円程度に設定するのがいいんではないでしょうか。これも区の予算との相談で、マメに設定を変えたほうがよいでしょう。まぁ、あまり上げ下げしてたんでは、住民感情にもよろしくないので、無理をせず、だんだんと安くしてあげるほうが、区民のためにもよいのでは!?

とにかく、最初の設定のままではいかんということです。

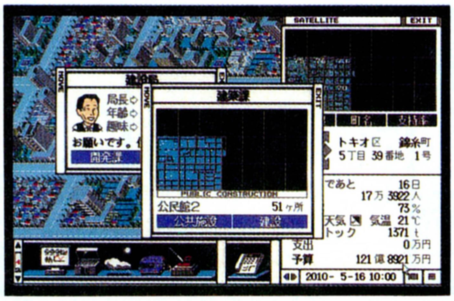

⬅まず公共施設の充実をはかろう。住みよい町作りが人口増加への一歩です。

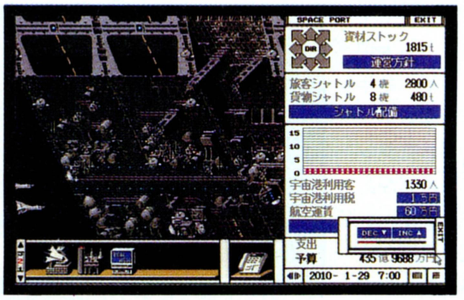

⬅地球からのお客さんを増やすには、航空運賃などの見直しも必要です。

Q 選挙に勝つためにはどうしたらいいの？

A 4年に1回、トキオ区長選挙があるわけですが、そこであなたが勝つためには、ふだんから区民のみなさんに支持を得ていないといけません。まずはサテライトウインドーを開いて各町内の支持率を表示させ、何パーセントあるのかを常に意識するようにしましょう。

各町内の支持率は、町内の人口が増えれば増えるほど、高くなります。要するに、住みやすいってことですよね。なお、各町内の人口は、議会召集の選挙区定員のウィンドーを開き、その町内を選択すれば知ることができます。これを使い、1年おきぐらいに各町内の人口がどれぐらいかを調べるようにしたほうがよいでしょう。

それから、人口を増やす上で注意しないといけないのが、法人税です。あまり法人税が安いと、たくさんの企業がスペコロに進出してきてしまい、その結果ビジネスビルやデパートが増えすぎてしまうからなのです。要するに、東京の千代田区とか中央区のような、ビジネスビル街になってしまい、人が住めなくなってしまうんですね。発展してきたので人口が増えたかなと思っても、みんなビジネスビルなので1万人どころか5000人にも満たなかったなんてこともあるので注意しましょう。

また、法人税はあまり高く設定しすぎてもいけません。なぜかはもうわかりますよね。企業が進出してこなくなるからです。そうなると今度は、区民のみなさんの働き口がなくなるわけですから、失業率が高くなってしまいますよね。その結果、支持率が下がってしまうというわけです。ですから、法人税もほかの様々な値と同様、そのときそのときの状況に合わせて、微調整して最適値を探し出していくのがよいといえるでしょう。

こうして人口が増えてきたら、次にすることは区民の不満を取り除いてあげることです。そうすれば、支持率が上がってくるのは当然ですよね。区民の苦情や要求を知るには、電話をかけて区民ひとりひとりに聞いてみるのもひとつの方法で実に大事なことですが、ここでは企画調整局統計課と環境調整局環境調査課で見ることができるグラフを活用することをおすすめします。統計課のグラフでは、物価の推移や失業率、区民の各家庭のエンゲル係数などがわかります。環境調査課のグラフでは、水質問題や交通の利便性、税金徴収額などについての満足の度合を表示してくれます。これらのグラフを利用して、トキオ区に何が足りないのか、自分の行政の何が悪いのかといったことをよく把握しましょう。こうして区民の不満を徐徐に取り除いていけば、自然と支持率は上がってくるものなのです。

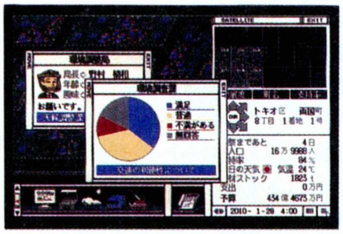

⬆道路網を完備すれば、このように交通の利便性の満足度は高くなるぞ。

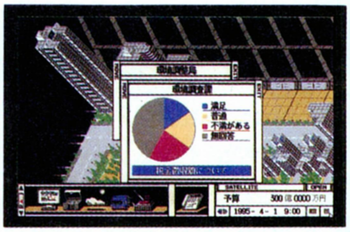

⬆税金徴収額について不満が多いということは、所得税や酸素税を減らして……。

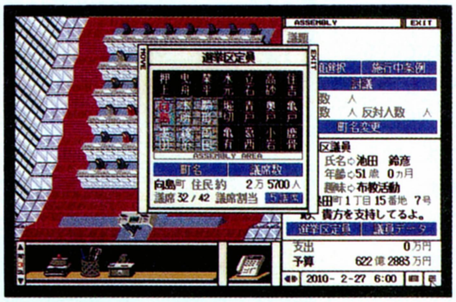

⬅人口を調べるには、議会召集し、選挙区定員のウィンドーで町名を選択。

⬅各町の支持率は、通常画面のサテライトウインドーで見ることができる。

Q 交通渋滞がひどくて困ってるんですが？

A 渋滞ですか、それはお困りでしょう。渋滞が長く続くと、住民感情も悪化し、支持率が低下してしまいますからね。承知いたしました、さっそく渋滞を解消する方法をお教えいたしましょう。

まず、一番簡単な方法としては、管制塔を作るというものがあります。ただこれは、手っとり早い方法だけあって、効果もそこそこでしかありません。イタチごっこというヤツですか？　道路を建設するたびに、管制塔も設置しなくてはならないわけです。

次に考えられる方法としましては、車の使用制限を定める条例を制定するというものがあります。つまり、日曜日以外の車の使用を禁止してしまうわけです。しかしこの方法ですと、平日の渋滞は解消できますが、日曜日にはやはり渋滞してしまうわけでして、根本的な解決方法とは言えません。

ここで真打ち登場です。スペコロ開発事業団に、空飛ぶ車の開発を依頼する、これがまさに渋滞を半永久的に解消するベストな方法なのです。なにしろ、車が空を飛んでしまうわけで、渋滞のしようがありません。ただし、開発費用として383億円が必要で、開発に1年ほどかかります。とはいえ、渋滞は間違いなく解消されますので、ぜひともお試しください。

⬅ホラホラ、車が空中を飛んでおります。なるほど、これなら渋滞しない。

Q なんか治安がよくないんですけど……!?

A 治安が悪いということは、警察署が機能していないということですな。ふ〜む、それはちょっと問題と言えますぞ。やはり、何がイヤって、治安の悪い町に住むことほどイヤなものはありませんからね。

治安が悪いということで、まず第一に考えられる原因としては、警察署の数が少ないということですな。多過ぎて困るわけではないので、予算の許す限りドンドン警察署を建設してください。え？　警察署の数はけっこうあるですって？　ふむふむ、それではその警察署はみんなちゃんと道路に面しておりますかな？　警察署や消防署などは、道路に面していないと効率が悪いのです。ちゃんとそのヘンをチェックしましょう。

そうそう、あと治安局の職員を増やしてみるのというのもよろしいかと。ただし、職員の数には限界がありますゆえ、そこそこの成果しか上げられませんが。やはり、なんといっても大切なのは、道路に面して警察署を建設する、これにつきますぞ、よろしいかな？

⬆こんな風に道路に面してないと、せっかく建ててもあんまり役立たないようだ。

⬆だから必ず警察署や消防署は、こんな感じで道路に接するように建てるべし!!

Q コーヒーが１杯1500円なんですが？

A えっ、コーヒーが１杯1500円ですか。ノーパン喫茶かなんかじゃないんですか？　なんていうのは冗談ですが、物の値段が高いのは、その物自体の輸入量が少ないからですね。コーヒーが高いのは、コーヒー豆の輸入量が少ないからです。あまりにも値段が高いようでしたら、早急に輸入量を増やさねばなりません。区民の需要に応えるのも、区長さんの仕事ですから。

トキオ区の輸入品目は、宇宙港の運営方針で設定します。輸入貨物設定のウィンドーを開くと、何が高くて何が安いかが、一目瞭然でしょう。ここで、値段の高いものはどんどん輸入して、安くなったものは控えればいいわけです。輸入できる貨物量が限られているので、最初から全部輸入するというわけにはいきませんが、貨物用シャトルを増やしていけば、輸入貨物量もどんどん増えます。

それでも物価上昇が抑えられないようなら、あとは産業振興でどんどん援助しまくるしかないですね。やがて物価は下がるでしょう。

⬇輸入できる貨物量は、地球便貨物の積載量で決まる。スペコロ開発事業団で積載量の多い貨物シャトルを開発してもらって、どんどん地球便貨物を増やそう。

Q あのウワサは本当なんですか？

A あのウワサといいますと、誰かが月面で宇宙人と遭遇したというヤツでしょうか？　それともこれまた誰かが月面で、宇宙人とジャンケンをしたというものでしょうか？　はたまた、宇宙人とジャンケンしたヤツが負けてしまい、そのまま連れさられてしまったとかいうウワサのことでしょうか？あ、ひょっとしたら〝油髪男〟が出没するというウワサでしょう。

え、違うんですか？　それでは、昼間にキーボードのⓂを押すと、トキオ会館に行けて、そこでは大衆娯楽芸能連合といったトキオ区有数のバンドが、トキオ音頭などの曲を披露してくれるとかいうウワサですか？　これでもないんですか、そうですか。じゃあ、きっとこれでしょう!!　11月３日にテレビの103チャンネルをみると、なんとミストキオコンテストの中継が放映されていて、区長もミストキオ選考に投票できるらしいというウワサですね？　これしかないですよ。ええ!?　これでもないんですか？　じゃあ、きっと……。

⬆トキオ会館では、いろんな曲をトキオ区選りすぐりの楽団が演奏してくれる。

⬆11月３日に103チャンネルを見ると、なんとミストキオに投票できるんですぞ。

Q "びんばぼー"ってなんですか？

A　びんばぼーというのは、トキオで一時期流行した言葉なのです。

もうすでに、区長が電話で、区民の皆様にどんな公共施設が必要なのかとか税金に対してどう思っていますか、といったことを質問できることはご存じですね？　そのとき、区民の皆様はお忙しいのにもかかわらず、流行している最新の言葉でもってこちらの質問にお答えくださるのです。ですから、すべての区長さんが、びんばぼーという流行語に遭遇できるというわけではありません。もっとほかの流行語の場合もあるでしょう。これで、びんばぼーについておわかりいただけたことと存じます。

とはいえ、これだけではあまりにも愛想がなさすぎるような気もいたします。そこで蛇足ながら、びんばぼーの正しい使い方なんぞをお教えいたしましょう。

税金を安くして、びんばぼー。

暑くて眠れないよ、びんばぼー。

とまあ、こんな感じで、語尾にびんばぼーをおつけください。簡単でしょ？　似たものに、ごぼし、ぺれぺっぺがあります。こちらも同じく寒いよぺれぺっぺ、小学校が足りないですごぼし、といった具合に語尾につけてお使いください。

反対に文頭につく流行語には、いふいふ、ふんふん、などがあります。ほかにもいろいろあると思われますので、マメに電話してみてはいかがでしょうか。

⬅いろんな言葉が、区民の間で流行したりするんですよごぼし。

Q いきなり支持率が落ちちゃったんですが？

A　支持率がいきなりガクッと落ちてしまう原因は、ちょっとしたところを見落としているために起きてしまうものなのです。落ちた支持率は、その原因さえちゃんと取り除いてあげれば、すぐに以前の状態にまで回復しますので、安心してくださいね。

それではまず最初に、制御区に目を向けてみましょう。ミラーがかなり破損してはいないでしょうか？　いっぺんに大きく壊れるようなことはないのですが、ミラーは時間が経つにつれ、ちょっとずつ壊れていくものなのです。ですから、チェックを長い間おこたっていると、いつの間にかかなりの破損率になってしまいます。50パーセントを越えるような破損率になると、採光が悪くなってしまい、スペコロ内が日中にもかかわらず夕方のように暗くなってしまうほどです。そんな事態になったら、支持率がガクッと落ちるのも当然といえますよね。ついつい忘れてしまいがちですが、ちゃんとミラーのチェックもおこたらないようにしましょう。

また、同じ制御区で確認できる酸素還元率や大気人工浄化率にも注意を払ってみてください。人が生きていく上で絶対に必要な酸素の量や、大気のきれいさを表わすこれらの値が、極端に低いというようなことにはなっていないでしょうか？　人口の増加にともなって、これらの値は徐々に下がっていきますから、ちゃんと酸素発生装置や大気浄化装置を増設していかなければなりません。もし、両装置の性能をアップさせたいという場合は、財政局援助課を通して、スペコロ開発事業団の飯田橋博士に、制御装置の開発(機能強化)を依頼すれば大丈夫です。開発してもらった装置の能力でも、人口の増加に追いつかないという事態もありますが、博士は次々と性能をあげてくれますので、頼んでみてください。それでも心配なときは、公園をたくさん増やしてみましょう。ちゃんと、酸素還元率は高い数値になっていきますよ。

そして次に見てほしいのが、生活衛生局の水質管理課の浄水浄化度と、隣の清掃業務課のゴミ未処理量です。浄水浄化度は100パーセントを、ゴミ未処理量は０トンを表示していますでしょうか？　人口の増加に合わせて水処理場やゴミ処理場、清掃車数を増やしていかないと、区民がどんな目にあうかはもうわかりますよね。生活をしていく上での必要最低限のことがらですから、ちゃんと気を遣ってあげましょう。

余談ですが、財政局援助課でリサイクル産業にどんどん援助してあげれば、ゴミが１トンも出なくなることも覚えておくといいですよ。

以上の点に注意を払ってこまめにチェックさえしていれば、支持率がいきなり落ちるようなことはそうそうありません。

⬆制御区で特に注意しなくてはいけないのが、酸素還元率と大気人工浄化率、そしてミラー破損率の計３点。

⬆酸素発生装置と大気浄化装置を、スペコロ開発事業団の飯田橋博士にどんどん開発してもらうのだ。

⬆１日のゴミの発生量が、全清掃車の合計回収量か全ゴミ処理場の合計処理力のどちらかを上回ると、未処理のゴミが……。

区長対談 宇宙（そら）のかなたで……

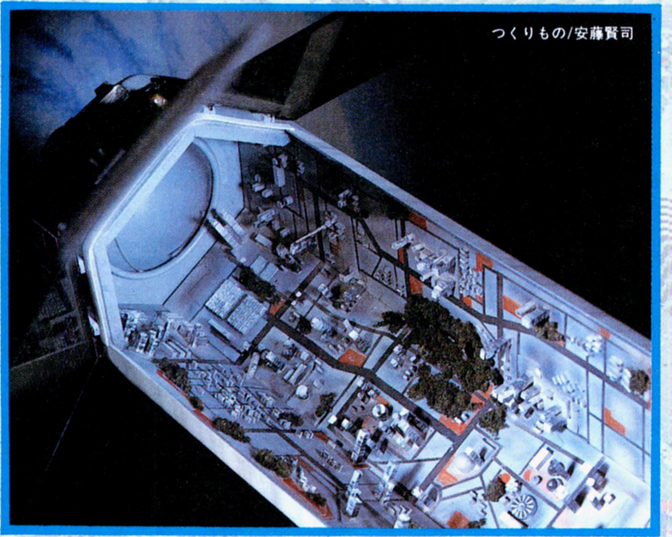
つくりもの/安藤賢司

実にどうもこの、何かっていうと対談をしたがるログインではありますが……。今回の特集は、ちょっと趣向をこらしまして、宇宙で対談をしてみることにいたしました。しかも、ここに集まられている方々は、全員、区長さんだっていうじゃありませんか。いやーどうもごくろうさんでやんす。

例によって対談を始めよう

白鳥ジュン区長（以下白鳥） ねぇ、見て、見て！ ほら、公園ばっかりの町。いいでしょ!?

ハイサイ比嘉区長（以下比嘉） そういえば、所得税ってどうしてます？ オレは、条例で廃止しちゃったけど……。

高橋ピョン太区長（以下高ピ） あっ、オレはまだ徴収してるよ。税率は10パーセントだったかな。

デイビー日高区長（以下日高） それって高いですよ。ボクなんか、5パーセントですよ。ピョン太さん、それじゃー予算がたまり過ぎじゃないですか？

比嘉 いくらになってます？

高ピ 2兆円超えた。

日高 国家予算じゃないんですからねぇ。だいたい金が余ってると、支持率も下がるんですよ。

高ピ えっ、お金ためちゃいけないの？

比嘉 ええ。マニュアルに書いてあります。

日高 現実の社会だって、金持ちの国会議員とかってむかつくじゃないですか。

高ピ しまっつ、知らなかった。

白鳥 ほらほら、この町もぜーんぶ公園だよ！ 自然浄化率999パーセントになっちゃった。

比嘉 とりあえず、所得税は廃止してるんですけど、これって独立した場合、所得税は徴収したほうがいいんですかね。

日高 えっ、独立？ 独立ってなんですか？

比嘉 トキオ内で自給自足ができて、区内の経済が潤えば、地球からの援助も必要なくなって、トキオ区が独立しちゃうという。

日高 国になっちゃうんですか？

比嘉 いや、まだそこまでプレーしたわけじゃないので。

高ピ 独立できるらしいよ。

日高 すげー、ごぼし。でも、そうなったら、収入源として所得税も重要ですよね。

高ピ そうだよね。国からの援助がなくなっちゃうわけでしょ。

比嘉 貿易で儲ければいいのでは。

日高 そりゃー、貿易だけで儲かるならねぇ。所得税なんか、ないほうがいいと思いますけど……。

高ピ 独立してから、もし貿易だけじゃやっていけないようだったら、条例を廃止すればいいじゃん。

白鳥 ふっふっふっふー、大学5つー。

比嘉 制定された条例を廃止すると、支持率が下がりませんか？

高ピ どうだろー。

日高 条例の廃止は、議会をとおすんだからいいんじゃないですか。でも、急に所得税を払うことになったら、区民は怒りますよね。

白鳥 大学6つー。

比嘉 今、支持率が80パーセント超えてるんですよ。

高ピ すげー、オレは40パーセントそこそこかな。

日高 2兆円も予算ため込んでるからですよ。

白鳥 私だって、80パーセント超えてるもんねー。

高ピ あんた、さっきから黙って聞いてりゃー、自分の町の自慢ばっかりしてるなー。だいたいなんだよ、その町は。

白鳥 いいでしょ、公園ばっかりの町よ。

日高 なんか、富士山の樹海みたいで怖いんですけど。

白鳥 いいじゃないよ。自然浄化率999パーセントよ。

↑ハイサイ比嘉区長は、区民から絶大なる支持を受けている。なぜなんでしょうかね？本人いわく、80パーセントの支持率は確実ですとのこと。なんでですかねー。

↑高橋ピョン太区長の予算2兆円行政だ。何もしないと予算が増え続けるらしい。

↑デイビー日高区長は、町作りに専念。町を広げ続けて十数年。混沌としてます。

高ピ　だいたい、ひとつの区に大学が５つも６つも必要か？
白鳥　千代田区とかには、いっぱいあるじゃない。
比嘉　それは特別なんでは？
日高　６つじゃなくて、８つあるみたいですよ。
高ピ　ばかじゃーん。
白鳥　なによ、自分だって予算２兆円も貯めてさ。ばかじゃーん。

区長さんたちのこだわりの町

高ピ　いやー、２兆円で資材を購入しました。でも、資材ストックが10万トン超えちゃいました。
白鳥　ますます、ばか！
比嘉　で、支持率は戻りました？
高ピ　あ、たしかに60パーセントぐらいまで回復したみたいだね。
日高　そうかー、やっぱりお金のため込みもよくないんですね。
高ピ　しかし、比嘉ちゃんはさ、なんか支持率にこだわってるね。
比嘉　ええ、支持率には自信ありますよ。たまに下がることがあるけど、平均して80パーセントかな。
白鳥　私も、私もー。
高ピ　すごいなぁ。で、デイビーは、何にこだわってんの？
日高　ボクですか。ボクは……、なんか混沌としてますね。町がどんどん広がるのがうれしいから、公共施設は必要になってから建ててますね。
高ピ　たしかに、混沌としてるね。
白鳥　私は、水処理場とかゴミ処理場は、ひとまとめにしてるわよ。
高ピ　そうそう、なんか町作りの美学みたいなもんが生まれるよね。
白鳥　せっかくきれいに公共施設を並べたのに、その横に化学工場とかビジネスビルなんか建てられちゃうとねー、なんかイヤよね。
比嘉　ええ。
高ピ　それからさ、なんかきれいな町作りっていうと、ついつい道路を碁盤の目にしちゃうよね。
比嘉　そうですね。日本の教育のせいでしょうかね。なんか平安京とか平城京が、理想の都市って先入観がありますよね。
白鳥　たしかに。
日高　でもボクのは、碁盤の目じゃないですよ。
白鳥　あんたのは混沌なんでしょ。
高ピ　アメリカ人なんかも碁盤の目にするのかなぁ!?
比嘉　どうでしょうね。
白鳥　そういえば、スペコロの真ん中へんに穴があいているでしょ。
比嘉　ええ。
白鳥　あれって、何？
高ピ　窓じゃないの!?　やっぱり、外が見えたほうがいいじゃん。
白鳥　あの穴って、ガラスとか入ってるのかな？
高ピ　当たり前じゃん。入ってなきゃ、みんな死んじゃうよ。
比嘉　でも、あれってジャマですよね。ボクは、あのまわりを道路でかこんじゃってますよ。
高ピ　なんかメリットあんの？
比嘉　いや、別に……。
高ピ　宇宙人とかが覗きにくるんじゃないのかな。
白鳥　そんなわけないだろー。
高ピ　しかし、なんだかんだ言っても、あんたの町が一番発達してんのかなぁ。
白鳥　ふっふっふっふー、支持率は80パーセントだし、産業にもどんどん援助しちゃったし、バイオ農場も３回ぐらい開発したでしょ、輸入貨物も５トンまで減ったしね。一時期は、輸入品なしまでいったんだけど、ソバとかエビの物価が下がらないのよね。自給自足まで、あと一歩ってとこかな。

⬇広がる公園、積み重なるバイオ農場。ご存じ、白鳥ジュン区長による、自給自足型宇宙都市だ。樹海のような公園は、自然浄化率999パーセントの一端を担う、自慢の公園だ。

比嘉　それ、早すぎるんでは？
高ピ　そうそう、なんかバイオ農場だらけじゃん。
白鳥　だって、自給自足を目指せって言うからさ、最初にたくさん産業振興しちゃったのよ。
日高　早すぎですよ。
白鳥　それで、農家とか工場が増えちゃったのかしら……。
高ピ　だから中央町の下のほうが、一大農園になっちゃってるんだ。
白鳥　中央町じゃなくて、成増町。
高ピ　みんな、自分の家の近所にしちゃうんだからなぁ、まったく。
日高　ピョン太さん、ボクは向島です。でも、町名は３文字欲しかったなぁ。新小岩っていうのも入れたかったんですよ。
高ピ　はいはい。
比嘉　そんなローカルな地名を言われても、わからないです。
ひらえもん　オレは、丸子町。
高ピ　あれ？　ひらえもんどこ行ってたの？　対談終わっちゃったよ。
ひらえもん　すまんす、カゼで倒れてたんすよ。だから、もう１回対談やろうよ。ねーったらねー。

新パソコンゲーム雑誌創刊！（うちのじゃないんですけどね）

電撃王現わる!!

ふふふ、またもログインに挑もうとするものが現われたな。よろしい、かかってきなさい。でも、争いごとは基本的に得意ではないので、共にゲーム業界のさらなる発展のためにがんばろうじゃないか。後からついて行くからね。ああ、何言ってんだオレ？つまり新ゲーム雑誌が創刊されたという記事なのだ。

人気パーソナルコンピューター情報誌というと、まあ、ログインのことだが、世の中は広いもので、ほかにもいろいろな雑誌があるのは噂で知っていた。そんなある日の1993年１月８日、新しいパソコンゲーム雑誌が創刊されたのだ。その名も、えー、なんだっけ……、などとライバル先輩雑誌として、軽いジャブをかますのだが、約15センチ上に猛烈にでっかく書いてあるのですぐわかることだろう。そうだ、『電撃王』である。

という話を聞きつけたので、さっそく取材することにしました。

東京神田の電撃王編集部を訪問してあげた、失礼、訪問させていただいた我々ログイン取材班は、ここで想像もしなかった事態に遭遇したのである。次のページにもあるように逆に取材されてしまったのだ。だからどうした？

もとい。堂々と電撃王編集部に乗り込んだ我々、どうも、いつもお世話になってまーす、いやいやどうも。なんですか。最近すっかり寒くなって、ええもう本当に、ねえ、などという息の詰まるようなご挨拶の応酬のあと、さっそく取材に突入するのだった。

しかし、まずここで読者にお断わりしておかなければならないが、みんながこの記事を読んでいるときには、すでに電撃王は発売されて本屋さんに並んでいるはず。難しく言うと、雑誌というものにはタイムラグがあるからだ。

しかし、我々が取材をしたとき、電撃王編集部の編集作業はいまや大詰め、難しい言葉で言うとクライマックスだった。わかるね。そんな中で取材するほうも取材するほうだが、やってしまったことは仕方ない。ではさっそく電撃王に突撃取材だ。トテチテタ。

「パソコンゲームの楽しみかたと

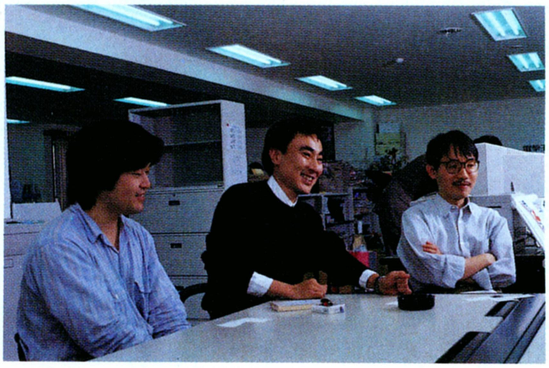

➡電撃王という雑誌名が決定するまでには、様々な涙ぐましい紆余曲折があったそうだが、割愛。というような話をする編集長の久木さん（中央）、坂木さん（右）、島谷さん（左）。

電撃王を語る編集長

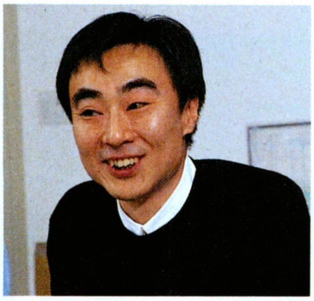

↑「基本的には、ゲームソフト主体の雑誌になるでしょうけど、ゲームの情報以外にもいろいろとやっていきます」と語る久木敏行編集長。意気込みは十分だ。ボクちゃんたちも負けるもんかって感じ。

いうのは、ゲームそのものだけでなく、そのあとにもいろいろあると思うんですよね。いわゆる周辺のもの、たとえばコミック化とか小説化とか。電撃王はそういう方面を積極的にフォローしていきたいと考えているんです」

と語るのは電撃王の編集長である久木敏行さんだ。

我々が訪問した電撃王編集部には机がぽつぽつ、という感じで、やはりまだスタートしたばかりという風情。隣の編集者とヒジとヒジがぶつかってビリビリしながら仕事をしているログインとはちょっと違ってうらやましい。しかし予言しちゃうけど、こちらもそのうち我々みたいになってしまうだろう。だいたいどこの編集部もそうだ、って、余計なお世話か？　お話を続けます。

「最近、やはり読者の年齢層も上がってきているようなので、従来のようなゲームの紹介ではちょっと不満を持たれてしまうと思うんですよ。ですから、アダルトな層にも耐えられるような内容、企画が必要だと考えています」

ははは、耳が痛い……。まあ、そうした高齢層にアピールするためには、やはり普通のゲーム紹介以上に、より奥深くゲームの世界にひたれるようないろいろな方向を探る必要があるんでしょうね。

「そういうわけです。それに、そうした点はどうもログインさんは弱いようですからね」

弱い弱い。そうすっと、我々はやはりさらに高齢層を狙うべきですかね。軍艦マニアとか戦国マニアとか原始人マニアとか。

「シルバーなログインって感じですね。いいすね（⬅たぶんお世辞）。やはり、情報の速さとか海外ソフトなど関してはログインさんの得意分野だと思うんですよ」

なにしろ、よせばいいのに月に2回も出してますからね。

「ですから、こちらはゲーム専門の月刊誌としての切り口があると

厳しさの漂う取材風景だ！

取材に来たのに、カバンをチェックされて、中に入っていた戦車の写真を見つけられた、ログインの松本。ログインの編集者はみんな戦車の写真を持ち歩いていると思われたのではないかと、まんざらでもない(?)。

↑電撃王編集部の人々。取材のつもりが、つい取材されたり写真を取られたり、あの人はどうしてる？などとゲーム業界の世間話になってしまった。ボディコンぽい人影に、ついシャッターを、の一幕も……。

ンは負けないもんね。

思うんです。まあ、小説やコミックってのはほんの一例でして、まだはっきりはわからないんですけど、ゲーム周辺にはいろいろな楽しみかたがあるでしょう。まずは、それらを探っていこうと」

なるほど、わかります。えー、さて、お話変わって、電撃王創刊号はどんな感じになっているんでしょう？　特集とか一般記事とか。

「まず特集は、全国のソフトハウスを巡って新作ゲームの情報を集めてみました。数が多いので、都内編と全国編に分かれています」

なるほど、水戸黄門やおすもうさんの格好をしているわけですね。

「ああいうのは、ちょっと……。まあそれ以外は、本屋さんで見てくださいってことで。すごい付録も付いていますよ」

じゃあ最後に、これを読んでいるログイン読者にＰＲをひとつ。

「電撃王はパソコンゲームのいろんな遊びかたを考えていきますので、ひとつよろしく。ちなみに、雑誌のサイズが各種ゲーム雑誌中最大になってますので、本屋さんですぐ見つかるでしょう」

あ、それはうまい作戦だ。

「マネしちゃヤですよ」

というわけで　がんばれ　電撃王（ちょっと生意気ですか？）

新ゲーム雑誌の登場は、我々ログインとしても望むところだ。大人だなあー。なんちゃって。

さて、この電撃王は毎月8日発売の月刊誌で、発行は株式会社メディアワークス、発売元は主婦の友社である。雑誌のサイズはＡ４変形で本文にもあるとおり、現存するパソコン雑誌の中では最大だ。なんとなく、うらやましい。現在電撃王の編集者は12人で小数精鋭という感じ。ログインも小数だが、誰も精鋭でないのが玉にキズだ。そんなの、どうでもいいか。

また、電撃シリーズとして、『電撃スーパーファミコン』、『電撃PCエンジン』、『電撃コミックGAO！』、そして『電撃メガドライブ』がいっきょに創刊されてしまっていて、ううーん、元気がいいって感じ。

ログインだけでなく、これらの新しい雑誌も本屋さんで見かけたらひとつヨシナに。なんてな、がんばってちょうだい。

↑ちょっぴり広くてうらやましい電撃王編集部で働く編集部のみなさん。なんか、向かって左端に変なのが座っているようだが、あまり気にしないように。ログインも負けないもんね。

息をの~~む~~抜く2ページ

がんばれ門松くん
総集編

緊急　提言

これからは旧正月だ！

時代はまさに1993年。そしてその翌年は1994年。しかし昨年は1992年。昨日のおかずはおでんとしらす干し。そう、そういうわけでこれからは旧正月の時代。今年は彼女にモテモテ間違いなし。

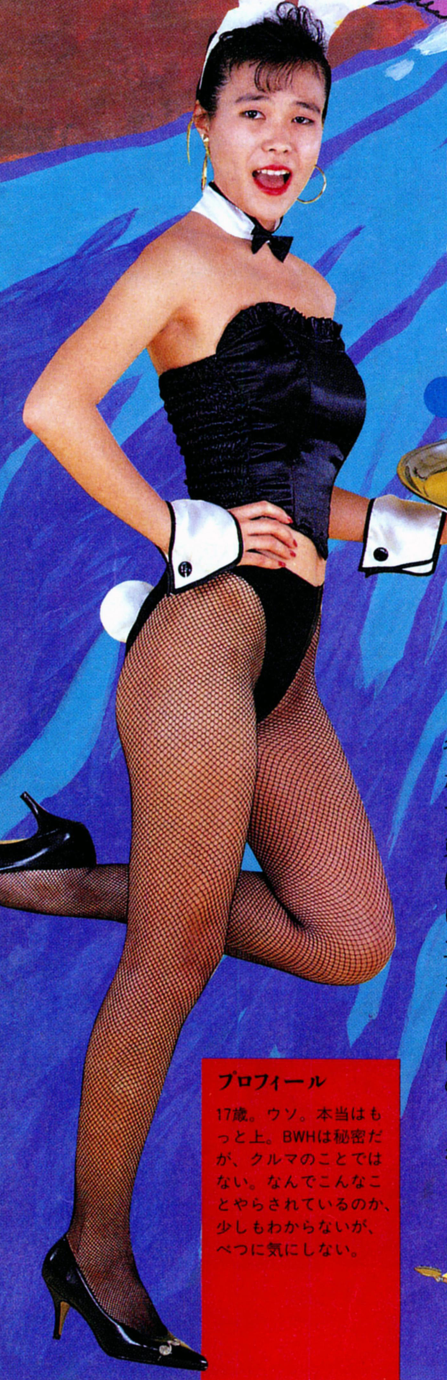

プロフィール

昭和34年生まれ。本式の門松くんは竹をそえてあるが、略式は１本の枝にしめ飾りをつけただけのもの。好きな物はレーザーメス。特技は寝技。

正月はすでに過去の話 最近のヤングは旧正月だ

おめでとー。ボクが門松くんだ。名字は“門”で名は“宮沢喜一”、ふたつあわせて門松くんだーい。さて、来年はいよいよ待ちに待った兎年（編集部注：誤解）。兎といえばやはりバニー。おっと、その前に、今回のテーマになっている旧正月について説明しなければならないであろう。賢明な読者諸君ならすでにお気づきのことと思うが、旧正月を説明する前にいったいこの記事はなんであるのかということを説明するのが先だろうが、忘れちゃったなあ、オレ。

やっぱり、これからは旧正月だよ。旧正月って、陰暦の１月の初めの行事のこと（談：新解明国語辞典）らしいけど、ナウイのログイン読者キッズはもうクリスマスだのお正月だの開戦記念日だのにカッコつけて彼女を誘うのは時代遅れなのだ。これからのハイテク時代は真空管がトランジスターに、そしてトランジスターが鉱石ラジオになったように、正月のあとは旧正月だ。

そんなこんなで、今年の兎年（編集部注：誤解）にちなんで、とっておきのバニーちゃん（17歳）を用意しました。おねーさん、どうぞ。

「お・ま・た。1993年は兎年（編集部注：誤解）なので、門松くんのお気に入りのバニーちゃんスタイルになってみたのよ。門松くんの、おませさんの、ちんこバカ」

どうだいみんな、高い金出してバニーちゃんのユニフォーム買ったのに、領収書をポケットに入れたまま洗濯しちゃって、全部自費になっちゃったんだぞ。バニーちゃん、とってもセクシー。

「はいはい、あんがとよ」

プロフィール

17歳。ウソ。本当はもっと上。BWHは秘密だが、クルマのことではない。なんでこんなことやらされているのか、少しもわからないが、べつに気にしない。

1993年は旧正月からスタートだ！

世界の旧正月

↑地球が公転しているので、ここイースター島にも旧正月はやってくる。なぜなら地球が公転しているからだ。みんなの幸せそうな顔を見ているだけで私も幸せになれます。

ナウイ旧正月ライフとは？

ログインの新年号で登場しようと思っていながら、つい忘れて時期はずれになってしまい、仕方ないので、おめでとう旧正月というコンセプトを考えついたまではよかった門松くん。ついでに新しい国民の祝日ということにして会社を休んでしまえば、ふたつ合わせてトリプルラッキーだ。

だが、この幸せは長くは続かない。そう、１週間もすれば松があけてしまうのだ。門松くんの行方は？ そして割れた鏡餅の秘密とは？（続く）

女の子のホンネ 旧正月とは？

ハッピー、ニュー、旧正月。なの。やっぱりー、彼ってダイエーホークスの指名打者だったしー、引退のときは思わず胸がキュンとしちゃったのって、そりゃーあんた門松じゃなくて門田博光のことじゃないの。

こりゃー、バニーちゃん一本抜かれたって感じ。大人だし。さて、女の子としての立場で言わせてもらえば、Ｆ１だとかＪリーグだとかのブームは、それはそれでいいと思うの。お・わ・り。違う。そーゆーブームに乗っちゃうのもいいけど、やはりトラディショナルな日本人なら旧正月よね。私のビビッドな感性にビビッとくるってーのよ、もう。だから、1993年は、旧正月なわけ。わかった？ あたしはわかってないわよ。ふん。

バニーちゃん写真集

SPECIAL QUIZ いんちきバニーを探せ！

さあ、この２ページにずらっと並んだバニーちゃんだが、すべて同一人物。いや、中にひとつだけ変な写真がまじっているぞ。「本当はやりたくなかったんだよなあ。オレだって、今年は34歳になるし、家族だっているしさあー」。さて、いんちきバニーはどこ？ 正解者には１兆億円万円プレゼントだー。

締切は残念ながら過ぎてしまいました。残念！

編集後記

門松くん　長い連載だったけど、やっと終わったねバニーちゃん。

バニーちゃん　そうね、こうやって編集後記を書くのもこれで終わりかと思うと、私、お名残り惜しくて、腰から下の力が抜けてもうどうにでもしてちょうだい、って気分かしら。

門松くん　言おう言おうと思ってたけど、あんた、妙なカッコ。

バニーちゃん　ではまた次回の兎年（編集部注：誤解）にね。

バイバイ
また見てね

ログインDISK&BOOKシリーズ第6弾

RPGツクール

Dante98

発売中だぞ

今回の紹介記事では、Dante98の特徴を詳しく紹介していくぞ。ほしい人は本屋さんへゴー!!

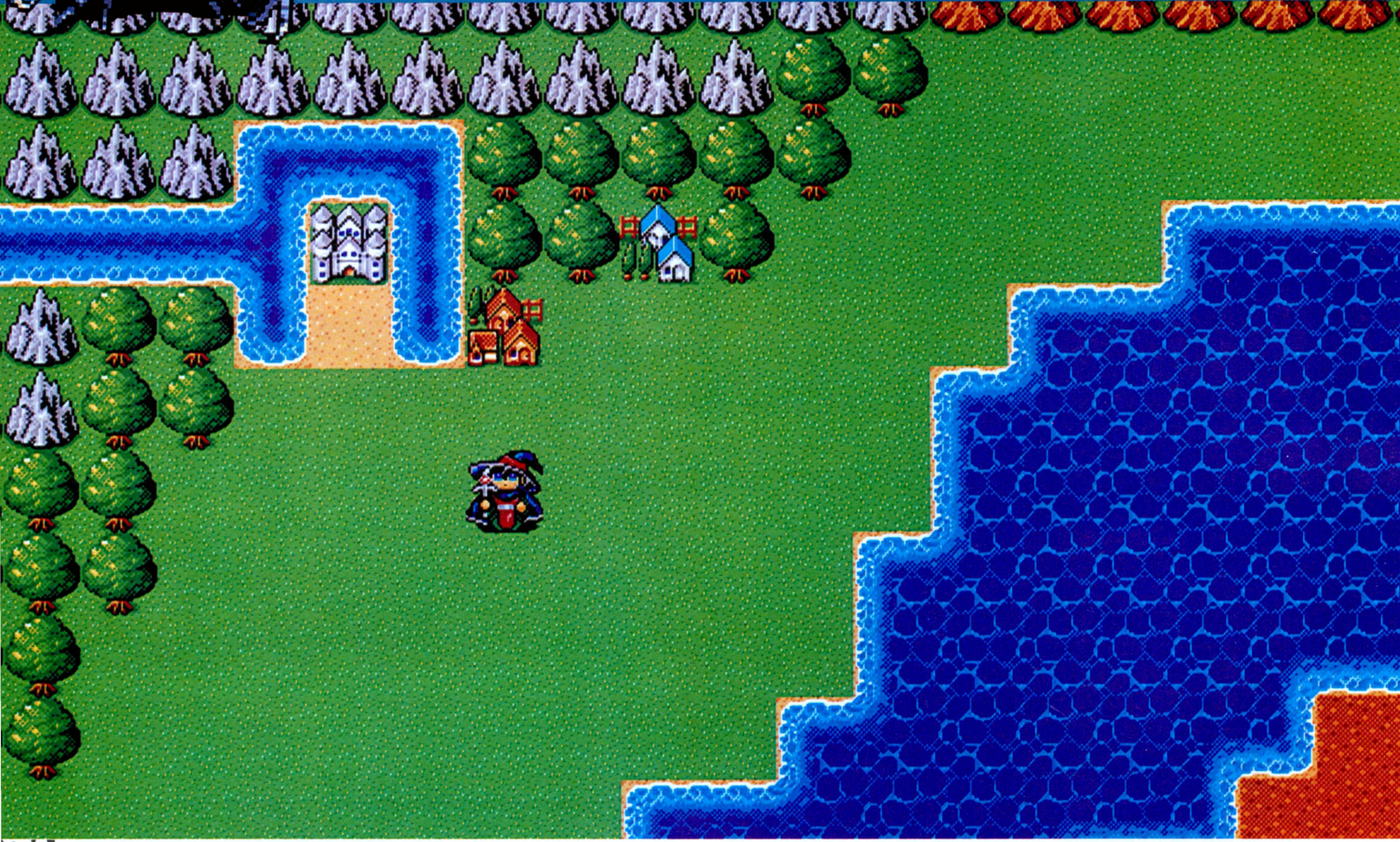

さて『RPGツクール Dante98』の記事も、今回で三度目を迎えることになる。特集を含めてね。前回までは、Dante98のおおまかな概要を紹介したり、簡単なサンプルゲームを作ってみたりしてきたんだけど、読者のみんなは覚えてくれているかな？

Dante98の特徴は、とにかく簡単にゲームが作れるということ。グラフィックは一切描かなくたって平気だし、アイテムや魔法の設定も、面倒だったら最初からあるデーターを使えばオーケーだ。

これはもう、毎回のように言っていることなので、読者のみんなのなかには「もう聞き飽きたよー」と言う人もいるかもしれない。

そこで今回は、RPGのなかでも核となる部分であり、読者のみんなもきっと一番知りたがっていると思う〝イベント〟の機能についての紹介をしていくことにしよう。

ただ、この4ページという限られたスペースのなかで、そのすべてを読者のみんなに理解してもらうのはツライ。そこで、Dante98の数あるイベントの機能のなかで、もっとも特徴的なものをいくつか選び出して紹介しよう。

⬆これはログイン'92年24号での特集で作った〝1画面RPG〟の画面だ。1画面という限られた空間で、Dante98の基本的な機能を説明したんだけど、みんな覚えているかな？

パート1 イベントを自動的に実行する

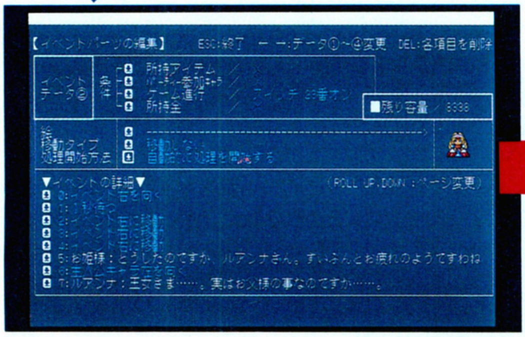

⬆これは、イベント内容の作成画面。上からふたつめの囲みの一番下に「自動的に処理を開始する」が設定してあるのがわかるかな？

⬆そして、実際にゲームしているときの画面です。写真ではわからないかもしれないけど、キャラクターが勝手に動いて、勝手に話を進めているのだ。いわゆる、オートデモというやつね。

いろいろなイベントを作るために、Dante98には、いろいろな機能が用意されている。

この〝イベントの自動処理〞も、豊富な機能のひとつだ。

これは、主人公が調べたり、話しかけたりしなくてもイベントを自動的に実行するものなのだ。

基本的には、自動処理が指定されていないイベントは、主人公が触れたり調べたりしない限りは実行されない。反対に、自動処理の指定のあるイベントは、主人公に命令されなくても実行されるイベントだ。そこで、たとえば王室に入った瞬間に、王女が主人公に寄ってくる、なんてことができる。

この機能をフルに活用して、素晴らしいイベントを作ろう。

この機能はこんなふうにして使おう～!!

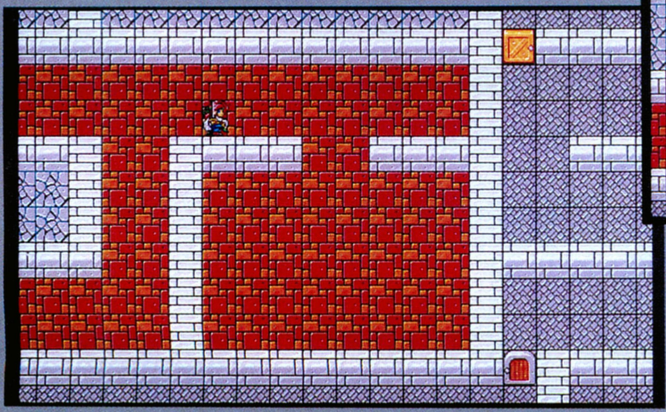

⬆主人公の目前に、大きな部屋が広がっている。穴があったら入りたいというし、冒険者と名乗るものなら、やはり足を踏み入れてみようと思うよね。

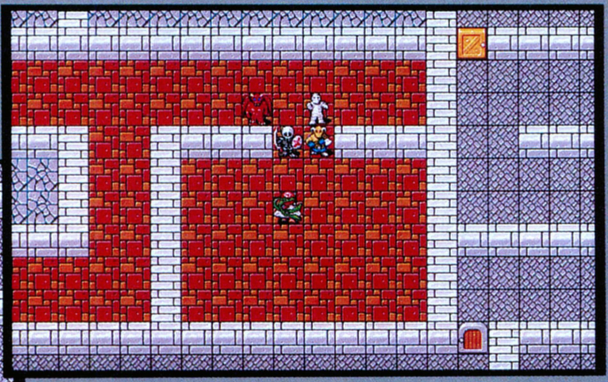

⬆なんと！　部屋に足を一歩踏み入れた途端、いきなりどこからともなくやってきた怪物に、入り口をふさがれてしまった。

この機種を使ったイベントで、まず思いつくものに、〝通せんぼ〞がある。それは、主人公が通る前もしくは後に、その通路を何かでふさいでしまうというものだ。

たとえば、主人公が密室に入りこむと、入り口から怪物がなだれこんできてとじ込められるイベントとか。反対に、部屋に入ろうとする番兵に入り口をふさがれたりとかね。

パート2 パーティーのメンバーを入れ替える

⬆これは、主人公キャラの初期設定画面。8人分を全部設定してみました。このなかから選ばれた者が、冒険に旅立つことになるのだ。

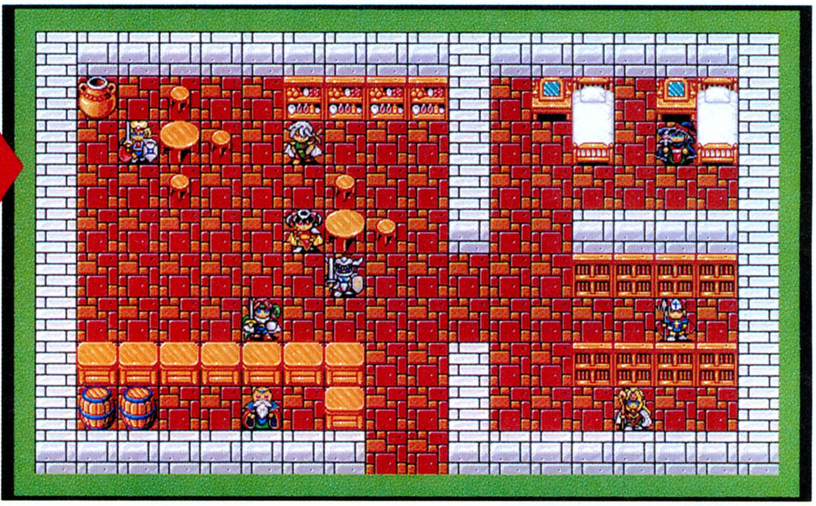

⬆"冒険者の宿"を作ってみました。カウンターで全員をパーティーからはずした後、自分の好きな仲間を3人まで連れていくことができます。パーティーを変えれば別のシナリオを楽しめるとかできそうだね。

Dante 98では、主人公とその仲間を8人まで設定することができるのだ。しかし、実際のゲーム中には、そのなかの4人までしか冒険に参加できない。

そこで、設定した全員の仲間を冒険に参加できるようにするために、イベントで仲間の入れ替えが自由にできるようになっているのだ。これを利用して、8人分のドラマを作れば、それだけでもたいしたゲームが作れるよね。

仲間はパーティーからはずしてもパラメーターなどは残っている。だから、"冒険者の宿"という感じで仲間を集めておいて、そこで自由にパーティーのメンバーを入れ替えられるぐらいのイベントも、簡単にできあがってしまうのだ。

この機能はこんなふうにして使おう〜!!

⬆怪物に囲まれて、勇者たちの最大のピンチ。そこに、前に町に残してきた子供が、大人になって戻ってきた！　感動の場面だね。

⬆これからの冒険が危険なので、パーティーに加わっている子供を、町に残していくことにしました。まっ、勇者たるものなら当然の行為だね。

仲間の入れ替えといっても、単なる仲間の交換だけしかできないわけじゃないぞ。たとえば、最初は子供だった仲間が一度パーティーから離れて、あらたに大人になって戻ってくるというイベントだってできるのだ。やり方はとても簡単。同じ名前のキャラクターをふたり作って、それぞれの絵とパラメーターを、子供用と大人用に分ければいいのだ。

パート3 画面の表示色を替える

自分たちのパーティーがダメージを受けたりしたときに、画面が光ったり、画面が揺れたりするのは、市販のRPGでは実に当たり前の効果のひとつだよね。

Dante 98では、画面を揺らしたり、画面を光らせたりさせるのはもちろん、画面を赤くしたり、画面をモノクロにするなどの機能も入っているのだ。

画面を赤くするというのは、ひとくちにはよくわからないかもしれないけど、赤いガラスを通して画面を見たような感じになるという機能なのだ。

最初のうちは、何に使っていいのかわからないかもしれないけど、いろいろと試しているうちに、きっとこの機能が役に立つときがくるはずだ。たとえば、簡単なものなら、画面を暗くして夜の雰囲気を表現するとか、画面を赤くして熔岩地帯の温度を表現するとかね。

使い方の難しい機能ほど、うまく使えばより大きな効果をゲームに与えてくれるだろうから、とにかく何回もチャレンジしてみよう。

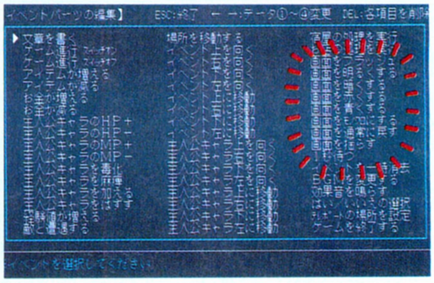

⬆右端の列の、上から３番目からの８個が画面に対する機能だ。全部使いこなせれば、君もDante98のプロ!?

ログインDISK&BOOKシリーズ第６弾

RPGツクールDante98

全国の有名書店および書籍を扱っているパソコンショップで

絶賛発売中!?である

定価5500円[税込]

RPGツクールに関するお問い合わせは、

☎03(3796)1918 へどうぞ

祝祭日を除く月曜から木曜の午後２時より５時まで

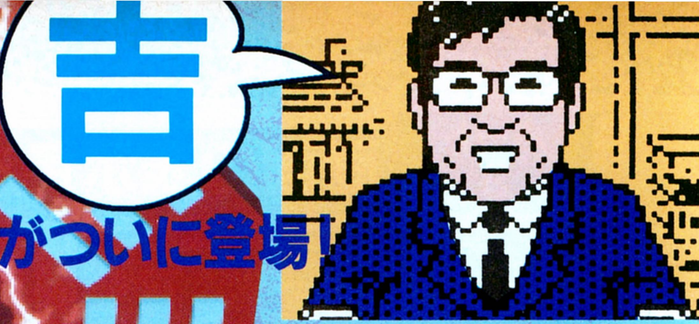

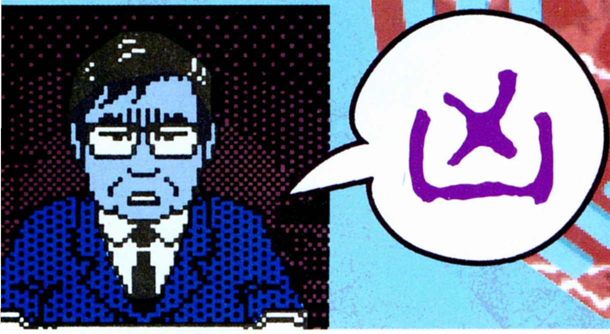

当たるも八卦

あの福田有宵先生の易占いソフトがついに登場！

易占機関

誰にだって、人には言えない悩みのひとつやふたつはあるかと思う。そんなときの強い味方となるのが、今回紹介する『易占機関』なのだ。

今年の運勢を、易ソフトで占ってみよう！

ログインDISK&BOOKシリーズの第7弾は、易占いのソフト。その名もズバリ、『易占機関』だ。

このソフトは、あの福田有宵先生が監修を勤めている。ログイン読者には、〝スーパー占い〟のコーナーでおなじみだよね。先生は多くの占いに通じているけれど、中でも、易のエキスパートなんだ。

その易の複雑な手順をパソコンにまかせ、初心者でも気軽に楽しめるように作られたのがこのソフトだ。福田先生の指示に従うだけでいいから、操作はとても簡単。また、キミの占いの結果がこう出たのは、卦がこのような意味を示しているからだ……と、ていねいな解説もしてくれるのだ。

易の神秘性と、パソコンの合理性をたしてできたこの『易占機関』の魅力を、ぜひ体験してほしいな。

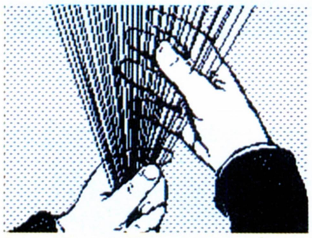

⬆筮竹(ぜいちく)という棒をさばいて占うのだ。シンプルだけど奥が深いんだぞ。

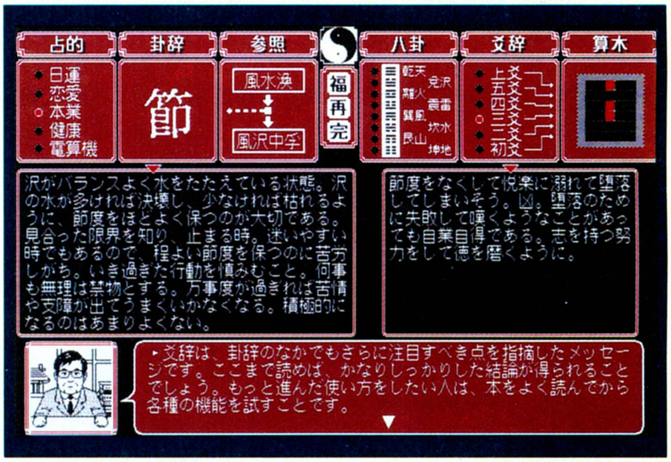

⬆占いで出た卦をどう判断すればいいのか、福田先生が解説をしてくれる。その内容についてさらにマニュアルを読めば、キミも易のエキスパートになれちゃうぞ。

ナビゲーターは、あの福田有宵先生

⬆スーパー占いでおなじみの福田先生は、テレビを初め幅広いメディアで活躍中。このソフトでは、占いの結果を詳しく解説してくれるほか、おはらいまで引き受けてくれるのだ。

さてこのソフトでは、おなじみの福田有宵先生が案内役を勤めている。ソフトの起動中は、福田先生のグラフィックが表示されていて、操作方法や卦の意味などを、こまかく説明してくれる。だから、先生の言うとおりにするだけで、ひとりで簡単に易占いができるわけ。これなら初心者でも安心だね。

また、ユーザーの状態により変化する、先生のグラフィックを眺めるのも楽しい。占いの結果がよくないとおはらいをしてくれるし、解説が終わったあとは、いきなりお茶を勧めてくれたりするんだ。

このように、まるで先生と対話する感覚で、占いを楽しむことができる。これはご利益があるぞ！

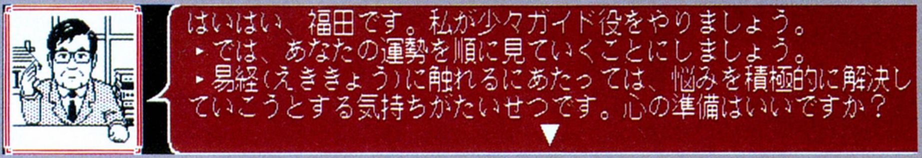

この５つの項目をズバリ占うことができるぞ

この『易占機関』では、日運、恋愛、本業、健康、電算機の５つの項目を占うことができる。だから、自分の占いたい各項目について、より詳しく占うことができるぞ。

たとえば、「片思いの彼女に告白するべきなのか知りたい」という、青春の王道をいく人は、恋愛の項目を参考にすればいい。

ワラにもすがりたい受験生は、たまには息抜きのつもりで勉強運を占って、受験勉強の気休め……、いや、骨休みをしてみよう。

また、これといった悩みはなくても自分の運勢を占うことができるから、調子のよしあしを知っておくのもいいと思うよ。

なお、各項目の内容は下にまとめておいたから、そちらを参考にして占ってみよう。

日　運

日運を選ぶと、その日の運勢を占うことができる。だから、学校に行く前に占っておけば、今日の運勢の好、不調はもちろん、どうすれば一日を快適に過ごすことができるかといったアドバイスまで、知ることができるのだ。これでもう、調子の悪い日にムリして失敗することもなくなるはずだぞ。

恋　愛

老若男女を問わず気になるのが、この恋愛運だろう。いくつになっても、恋する気持ちは変わらないもの。そこで、相手のことを思いながら“恋愛運”を占ってみよう。この恋は実るのか、また、どうすればうまくいくのか、バッチリ答えを出してくれるぞ。眠れぬ夜を過ごすこともなくなるね。

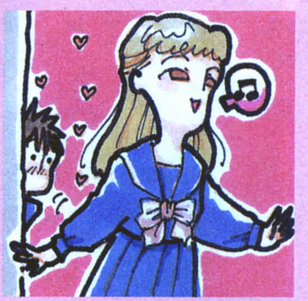

本　業

この時期にひとりため息をついている受験生には、“本業”の占いが役に立つ。これは、学生ならば勉強運を、社会人ならば仕事運をといった具合に、その人にとってするべきことについて占うことができるのだ。受験までの毎日、この占いを参考にして勉強すれば、合格も夢じゃないぞ。

健　康

最近、なんだか体の調子が悪いなぁと心配になったら、迷わずこの“健康”の項目を占ってみよう。すると、人体のイラストが表示されて、やばそうな部分の上には赤いマークが光るのだ。自分で調子が悪いと思う部分と、このマークが一致したならば、一度病院へ行くことをおススメする。

電　算　機

“電算機”なんていう項目があるのは、このソフトだけじゃないかな。これを選ぶと、キミのコンピューター運について知ることができる。最近、ハードディスクの中身が飛んだり、ディスプレーの画像が乱れたりするけれど原因がわからない……なんて人には、まさにうってつけの占いなのだ。

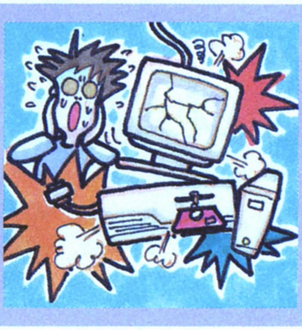

全国の大型書店または書籍を扱っているパソコンショップでお買い求めください

ログインDISK＆BOOKシリーズ

『易占機関』

PC-9801VM/UV以降

価格　4800円[税込]

2月12日発売予定

ひとりでも手軽に易占いを楽しめる『易占機関』は、2月12日に全国の有名書店及び書籍を取り扱っているパソコンショップにて発売するぞ。あの福田有宵先生が、キミの悩みについてバシバシ占ってくれるのだ。このソフトさえあれば、何が起きても安心だね！

また、易に興味はあるんだけれど、占い方がわからない……という人への入門書としても最適なのだ。占いで出た結果をマニュアルの解説でさらに詳しく読めば、易への理解がより深まるぞ。

この記事を読んで少しでも易に興味が出たならば、『易占機関』をお店で手に取ってみてね。

お問い合わせは

ログイン情報質問電話

☎03-3796-1918

までどうぞ

祝祭日を除く月曜日から木曜日までの午後２時より５時まで

日本全国ダンジョン探検隊

穴組現わる！

秋川探訪編

⬇穴組隊員紹介

有沢うにょん隊長
ちょっと怖い感じの似顔絵にクレームをつけた隊長、ゆえに今回は別バージョン。

御隠居隊員白鳥
だからムシは嫌いなんだってば〜、何回言ったらわかってくれるのよ〜のご隠居。

付き人ワコー隊員
ひとり優雅に傘をさして、マイペースで山道を登る姿が印象的だったワコー隊員。

飯嶋ベラ改めポチ
若いくせになぜか体力がないポチ隊員。今回は、呼吸法を研究して山道に臨んだ。

リザードマン村山
またまた新たな名前がついた書店変死体リザードマン村山。命名の由来は本文で。

特別隊員寺島令子
今回は仕事の都合で欠席した寺島隊員。あ〜ん、参加したかったよ〜と嘆いてた。

カメラマンたける
大荷物は持つわ、運転はするわ、もちろん写真は撮るわと大活躍のカメラマンだ。

ログイン読者の間に一大センセーションを巻き起こしている、実在のダンジョン探検隊穴組。前号の秩父合宿編に引き続き、新たな穴を求めてやってきたのがここ、秋川渓谷だ！

秋川渓谷の三大鍾乳洞を目指せ!

予告編や秩父合宿編を読んだ方ならすでにご存じのことと思うが、念のため穴組についてもう一度説明しよう。穴組は、ログイン編集部内で結成されたダンジョン探検隊である。結成といっても、この企画の首謀者である隊長が独断でメンバーを決め、半強制的に穴探検に駆り出しているのが実情だ。

そもそも、'92年の21号のカラー記事が足りなくなり、副編集長命令で4ページ分即席に作れと言われたのがキッカケだった。しかし、もともと穴巡りが趣味の域を超えていた隊長は、このチャンスを見逃さなかった。かくして臨時穴埋め記事〝穴組現わる！〟は、不定期連載へと昇格した次第である。

さて、横須賀の猿島での演習を済ませ、秩父周辺の鍾乳洞でダンジョン探検の基本を覚えた隊員たちは、再びそれぞれの仕事場で忙しい毎日を送っていた。そんな隊員たちに、また例のプリントが配布されたのは11月の初旬で、折りしも編集部は年末進行のまっただ中。冗談じゃなく忙しかったのだが、そんな事情を考慮する隊長ではない。しかもプリントのタイトルは、〝秋川渓谷穴探検に関する指令書〟。今までは〝お知らせ〟や〝ご案内〟だったのに、今回は〝指令書〟なのだ。この微妙な表現の違いに無言のプレッシャーを感じた隊員たちが、指令に逆らえなかったことは言うまでもない。

「みんな、集まってちょうだい！ 秩父合宿から、もう1ヵ月も経ったのよ。そろそろ新たな穴探検への欲求が深まってきたはずね。読者もきっと、それを期待してるわ」

隊員たちは首をかしげたが、隊長はかまわず言葉を続けた。

「その期待に答えるべく、今度は東京の秘境、秋川渓谷の鍾乳洞を探検しに行くのよ！」

秋川の支流の養沢渓谷には、小ぶりだが個性的な鍾乳洞が3つある。ただし、ひとつは30分以上山登りが必要で洞内照明がなく、もうひとつは異常に狭くて頭をシコタマ打ち、最後のひとつは洞壁に大量の虫がいる、という事実を知らされぬまま、隊員たちは出発の日を迎えたのだ。

行くわよ、みんな!

養沢鍾乳洞

最初の目的地は、養沢渓谷の最奥の山腹にある。石灰岩の階段を30分ほど登ると山小屋があり、岩肌に露出した鍾乳洞の入り口が見える。照明なしの洞内は雰囲気タップリだ。

このページ、ホントは村山隊員が報告するはずだったんだけど、諸事情により、今回だけは私、隊長の有沢が書いてあげるわ。

そう、養沢鍾乳洞の探検は、穴組にとってスバラシイ体験だったわ！　人里離れた山の中にひっそりと口を開ける鍾乳洞。そこへ導く石灰岩の山道は、まるで不作法な人間たちの訪問を拒むように、長く長く続く……。

ところで、ここは普通の観光洞と違い、見学する前に管理人さんへの連絡が必要なの。管理人のおじさんは見学者のためにわざわざ山に登って、山小屋を開けてくれるんだ。疲れを知らない村山隊員を除く穴組のメンバーはすぐバテちゃったのに、おじさんはスタスタ先に登ってしまった。さすがベテランは違うって感じ。

山小屋で一服した後、いよいよ鍾乳洞の探検が始まった。なにしろ穴の中はまったく照明がないの！　つまり、懐中電灯の光だけで探検するわけ。この緊張感、恐怖感が最高よ！

入り口近くの小さなほこらでお参りを済ませると、全員で闇の深淵へ向かって歩を進めていった。坂になった洞床には、丸太を組んだだけのハシゴが掛けられていて、足もとが不安定。すべらないよう注意しながら、コウモリの巣、オニ風呂、大広間などを通り、乙女返しと呼ばれる地点に到達。ここは小さい横穴があり、腹ばいでないと通れない。しかも洞床には水がたまっているので、乙女はここで引き返すらしい。でも穴組は退却しない！　みんなで泥んこになって、ちゃんと中を見てきたわ。

養沢鍾乳洞は規模は小さいけど、ほかでは味わえないスリルがいっぱい。探検後におじさんが出してくれたお茶もおいしかったよ！

ダンジョン度 ★★
危険度 ★★★★
虫イヤ〜ン度 ★★★
筋肉痛度 ★★★★
キュークツ度 ★★
総合評価 ★★★★

岩が重いッス

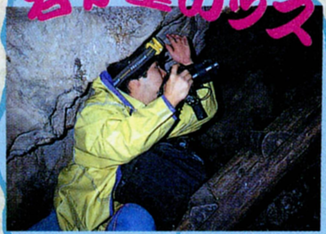

⬆丸太のハシゴと岩でサンドイッチにされながら、必死に撮影するカメラマンたけるちゃん。ご苦労さま。

乙女返しもなんのその♡

⬆これが乙女返しの穴。ガタイのデカイ白鳥隊員は、ゴチゴチ体をぶつけながらやっと這い出る。

穴が似合う リザードマン村山

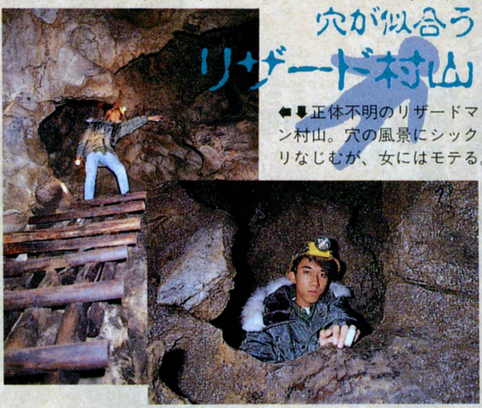

⬅⬇正体不明のリザードマン村山。穴の風景にシックリなじむが、女にはモテる。

おじさんありがとう

今回の穴データ関係

●鍾乳洞所在地／東京都西多摩郡五日市町養沢●交通／中央自動車道八王子ICより約1時間。JR五日市線武蔵五日市駅より養沢行きバス(乗車30分)もあるが、本数が極めて少ないので注意が必要。

養沢鍾乳洞

規模/全長70mの横穴　入洞料/大人300円、小人150円
営業/日曜、祭日(見学は7名以上で管理人に要連絡：0425-96-0586)
備考/鍾乳洞まで30分の登山あり。洞内照明なしのため、懐中電灯必携。

大岳鍾乳洞

規模/全長300mの横穴　入洞料/大人400円、中学生350円、小人200円
営業/9：00〜17：00、年中無休　備考/天井が低くて頭を打ちやすいので、ヘルメットを借りよう(レンタル料50円)。洞内照明完備。駐車場あり。

三ツ合鍾乳洞

規模/全長120mの横＋縦穴　入洞料/大人400円、中学生300円、小人200円
営業/9：00〜16：00、年中無休　備考/照明完備。駐車場あり。ただしバス停から鍾乳洞までの道は現在工事中。'93年夏には鍾乳洞まで乗り入れ可能に。

大岳鍾乳洞

この大岳鍾乳洞は、昭和36年に発見された鍾乳洞で今なお成長過程にある。全長300メートルの洞内は、水分が多いうえに狭いので、ダンジョンっぽい雰囲気はバッチリだ。

さて、私こと穴組番犬飯嶋ポチが紹介するは大岳鍾乳洞。この鍾乳洞は、今まで見てきた鍾乳洞と違い、まだ成長過程にあるので、ピチピチの鍾乳石を見ることができる。しかし、そんなことより隊員たちを不安にさせたのは、洞穴内がセマイというウワサだった。

そんな一行の不安は、入洞してわすか数10メートルで的中した。乳化殿と呼ばれる場所の前には、次のような注意書きの札が立っていたのだ。

「太っている方、妊婦の方は近道をお通りください」

この立て札の言葉は、いったい何を意味するのか？〝太っている〟という言葉に覚えのある隊員の数人は、驚きを隠せない。

「大丈夫。相撲取りとか、そーゆー人のことをいってるんであって、我々が通れないわけじゃないわよ」

有沢隊長の言葉が、なぜか空虚に響く。しかし、穴組の使命を考えると、我々に残された道はない。本道を進むしかないのだ。

だが、警告はやはり真実だった。

「みんな、止まって！　次の道はすごく狭いみたいだから、ひとりひとり通ってちょうだい」

有沢隊長の声に促されて前方を見ると、そこには、〝腹スリ〟という立て札のある直径50センチくらいの穴があるのではないか！

「え〜っ、ココを通るのぉ!!」

穴組一番槍の寺島名誉隊員が欠席したため、あまりありがたくない代理一番槍を命じられた白鳥隊員が悲鳴をあげる。そしてその不安は、はからずも白鳥隊員の行動によって証明されてしまったのだ。

「オシリが抜けないよ〜!!」

洞穴内に次々と響く悲鳴。〝腹スリ〟どころか、〝ドンヅマリ〟状態になっていた隊員が多く存在していたことを追記しておこう。

〝腹スリ〟を超えると、それほど苛酷な道は出現しない。が、全体的にかなり狭い洞穴である。細いうえに高さがないので、ヘルメットは絶対必需品。ほふく前進とまではいかないまでも、かなり身をかがめないと進めないってのもツライ。ああ、これぞ洞穴の醍醐味！炭坑を進む坑夫って気もするケド。懐中電灯を持参すれば、この世のものとは思えないほど美しい鍾乳石だって見ることができるぞ。

⬆とにかく鍾乳石が美しい。今まで探検したどの鍾乳洞より美しいと、隊員内での評判はピカイチだ！

ダンジョン度 ★★★★★	キュークツ度 ★★★★★
危険度 ★★★★	
虫イヤ〜ン度 ★	
筋肉痛度 ★	総合評価 ★★★★

つま〜る つまるっ つまるぅ〜！

⬅上半身は抜けたものの、下半身で苦労している白鳥隊員。大柄な人にとっては、まさに試練の穴。

➡穴組イチのスマートさを誇る、村山隊員もこのとおり。これでも、ほかの隊員に比べたら苦労しないで抜けたほうだ。

後ろから

➡「いやー、あたしって体がコンパクトだからさ、これくらいの穴は楽勝でしょ」と、自信マンマン〝腹スリ〟に挑む番犬飯嶋ポチ。

前から

⬅しかし悲しいかな、体の小ささとは対象的なオシリのでかさが災いした。結局、ほかの隊員と同じようにツマってしまった。

とにかくせまかった!!

三ツ合鍾乳洞

でもって3つ目のダンジョンは、これまた山をえっとこさっとこ登らなきゃいけないトコにあるのでした。報告するのは、御隠居隊員の白鳥ジュンであります。

というわけで、白鳥ジュンです。この三ツ合鍾乳洞は3段の縦穴形をしており、約3億年前に海底に沈殿した土砂なんかが固まってできたもので、海百合とかの化石もあるとのこと。ま、そんな感じのダンジョンなんですわ。

でも、前のふたつに比べると、狭くもないし暗くもなく、比較的ラクに見学することができる……、と思った私がバカだった!!

まず最初のつまずきは、ガードレール工事のための、車が洞穴からずいぶんと離れた麓の駐車場まででしか乗り入れることができなかったこと。つまり、またまた歩いたわけよ、坂道を。舗装されているとはいえ、坂道坂道坂道坂道!!

「あ、鍾乳洞まであと少し、って看板があったよ、たけるちゃん」

「オレ、オレは信じないぞ、さっきから同じ看板を3つは見たぞ」

という、ご隠居とカメラマンの会話をヨソに、汗ひとつかかずに平気で歩いてたのが村山隊員。

「アンタってホント人間? 汗もかいてないし、爬虫類みたい」

こうして、村山にまたもや新たな名前がついた。リザードマン村山だ。みんな、そう呼んでくれ。

まあ、そんなこんなでなんとか三ツ合に到着したわけだが、鍾乳洞内で私を待っていたもの、それは、ムシだあ!! 左下の写真を見てくれ、私は絶対に見たくないけど。つまりそういうわけだ。おかげで、急だった縦穴のハシゴや、不老不死の滝や、七色に輝く夢の殿堂や、竜ケ池にいたカエルなんかまるで覚えてないのよ。隊長スミマセン。

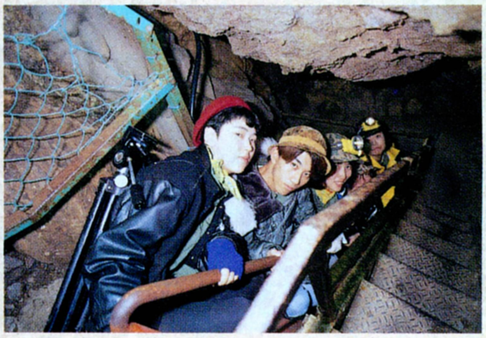

➡これが、このダンジョンのウリである縦穴だそうだ。でも狭くないんで、圧迫感はないが……ハシゴだよ。

ダンジョン度	キュークツ度
★★★	★
危険度	
★	⬇
虫イヤ〜ン度	
★★★★★	総合評価
筋肉痛度	
★★	★★★

だからムシは

いやなんだってば〜!

⬇隊員たちの背後の金網の中の岩に、ムシがムシがムシがあ〜!! !! 私とかポチとかが、および腰なのはそのため。こんなトコ写真なんか取るな!!

⬆入ってスグのトコにある、竜神の滝の水を飲むと不老長寿になれるそうだ。なかなか美味でしたよ。

⬇なんでみんな座っているのかというと、ここに来るまでに20分ほど上り坂を歩いてきたから。しかも、この日1日で3つ目のダンジョンだもんな。

作戦会議後の穴組の活動報告を待て!

隊長　じゃ、いつものように今回の穴探検の感想を言ってね。

隠居　あんなムシだらけの穴に私を連れてって、ゲンコーまで書かせるなんてヒドイ。もう絶対、ムシのいる穴には行かないぞっ!

隊長　なにを言うか! 穴に関するすべての事実を正しく伝えるっていう、穴組の使命を忘れたの? 好洞穴生物のカマドウマの生態を観察できて、よかったじゃん。

隠居　穴組の使命なんてワタシャ知らん。とにかくムシはやだ!

付き人　まあまあ落ち着いてくださいよ、ご隠居さん。ライトで照らさなきゃ見えなかったんだし。

隠居　あんたが照らしたんだよ!

ポチ　ムシもいやでしたけど、大岳ではずっと中腰で歩いてたから、腰痛になっちゃいました。

たける　オレも中腰がキツかったッスよ。だけど、腰痛になんかならないっしょ、あんぐらいで。

ポチ　そ、そう? でも、養沢への道のりはキツかったですよね、ね、みなさん?(一同うなづく)

リザード　オレは別に、たいしたことないと思ったけど。

付き人　村山、オマエはやっぱりリザードマンだ!

リザード　あ、そう言われるとちょっとシャクだぞ。

寺島　いいな、みんな楽しそう。私も行きたかった!

隊長　また今度行きましょうよ。

一同　穴組ってまだ続くの?

隊長　もちろん。次の目的地を決定するため、作戦会議を開くぞ!!

穴あがりの茶がうまい

FIRST STEP

シーケンスソフトに触ってみよう!

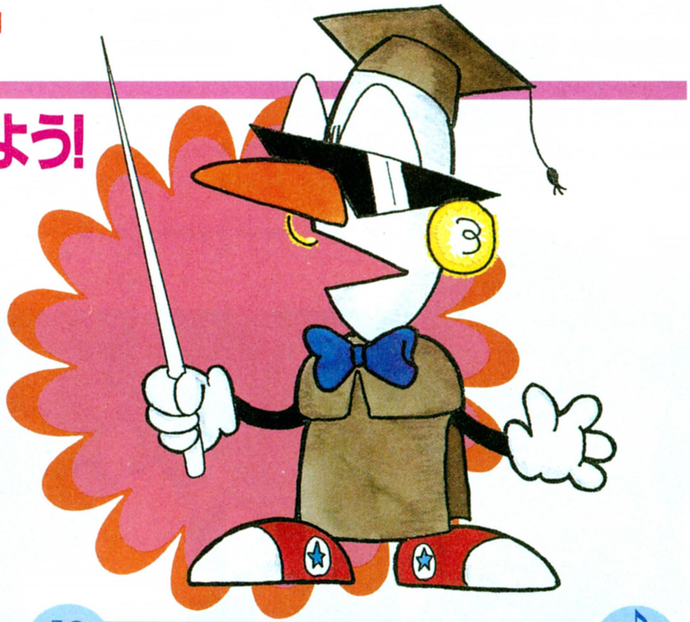

その1 ソフトを立ち上げよう!

前回までの〝FIRST STEP〞では、MIDI(※1)対応のシーケンスソフト(※2)の選び方と、MS-DOSのインストール方法を紹介したよね。そこで今回からは、いよいよコンピューターミュージックの実践編に移るぞ。まだシーケンスソフトの起動画面を見ていない人は、急いで準備を整えるのだ!

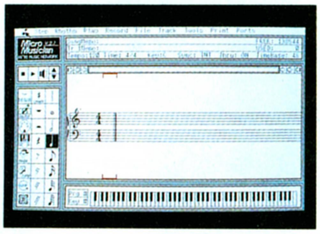

⬆コンピューターミュージックを楽しむためにはシーケンスソフトが絶対必要。まだ持っていないキミは急いで購入せよ。

その2 内蔵データを鳴らす

シーケンスソフトを立ち上げたら、次は音を鳴らしてみよう。たいていのシーケンスソフトには、サンプルデータ(※3)集が付いているはずだ。とりあえずは、そのデータ集を鳴らしてみるとしよう。

前回までと同じように、『Micro Musician Ver.2.1』を例に、紹介するぞ。まず、データ集をBドライブに挿入する。それが済んだら、画面の一番上にあるメニュー(※4)バーの〝File〞という部分をクリックしよう。ウインドーの真ん中あたりの〝Change Drive〞という欄を選ぶと、ドライブ名のあるウインドーが出てくるので、Bドライブを選ぶのだ。最後に〝Load Song Data〞という欄をクリックすれば、データ集に入っている曲名のファイルが出てくるハズだ。キミの好きな曲を選んでくれ。

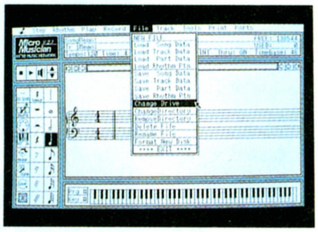

⬆まずはドライブの変更から始めるのだ。このソフトの場合、画面上部にメニューバーがあるので、そこをクリックせよ。

その3 各機能を把握せよ!

サンプル曲をロードしたら、後は曲を鳴らすだけ。画面左上に、テープレコーダーと同じような再生、ストップのマークがあるよね。この再生ボタンをクリックすれば、曲は自動的に再生されるはずだ。

でも、ただ曲を鳴らしてるだけってのも能がない。シーケンスソフトにはいろいろな機能があるのだから、使わないテはないよね。

たとえば、メニューバーにある〝Play〞をクリックすると、いろいろな演奏方法が選べるぞ。全曲とおして演奏する〝All Play〞や途中から演奏する〝Point Play〞、ある区間だけを繰り返し演奏する〝Loop Play〞なんてのもある。ちなみに、この『Micro Musician Ver.2.1』には〝マイクロプレーヤーⅡ〞というミキサー(※5)機能もあるので、ぜひ活用してくれ。

⬇最初は、自分の知っている曲を選んでみるのがいいだろう。操作方法は、テープレコーダーと一緒だからわかるよね。

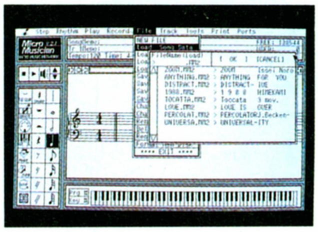

スコア購入大作戦

シーケンスソフトの仕組みがわかったら、あとは実践のみ！　と、いわれたって、いったい何から始めたらいいのかわからないよね。音楽のアイデアが泉のように湧き出ているって人じゃない限り、いきなり音楽を作れっていうほうがムリ。そこで、とりあえずはプロミュージシャンの音楽をコピーしてみよう。実際に入力作業（※6）をしてみると、シーケンスソフトを扱うコツがわかってくるぞ。

そのため必要になるのが、スコア（※7）と呼ばれるものだ。スコアは、たいていの楽器店に置いてあり、クラシックからポピュラー、ロックまで幅広いジャンルのものが揃っている。人気ミュージシャンのスコアは何種類も出ているので、自分の好きな曲を選んでくれ。入力は意外に地味な作業だから、好きな曲を選んでおかないと飽きちゃうことも考えられるぞ。

また、スコアには1曲だけを収めたピースと、同じミュージシャンの曲を集めたスコアブックの2種類があるので、自分の用途に合わせて選ぼう。『キーボードマガジン』、『キーボードスペシャル』などの専門誌にもスコアが載っているので、それを参考にしてもいいね。

←1曲だけを収録したピース。ゲームミュージックのスコアは少ないが、日本ファルコムからは何種類か出ているぞ。1ピース500円から1000円くらい。

←ミュージシャンごとに数曲を収録したスコアブックは1冊2000円前後。また、スコアブックではないが、ときどきCDにスコアがついてくる場合も。

用語解説

※1　MIDI

Musical Instrument Digital Interface（ミュージカル インストゥルメント デジタル インターフェース）の略。複数の電子楽器やコンピューター間で音楽のデータをやりとりするための規格。たとえば、MIDI対応のギター（MIDI対応楽器はキーボードだけでなく、ピアノ、ホーン、ドラムなど様々なものがある）で作った曲を、MIDIデータとして保管しておけば、コンピューターや、そのほかのMIDI対応楽器でも再生できるのだ。このMIDI規格によって、電子音楽の世界は、飛躍的に互換性がよくなった。最近では、世界的にMIDI音源の音色を統一するGM（General MIDI）という規格もある。

※2　シーケンスソフト

基本的には、パソコンで曲を自動演奏するためのソフトのこと。でも、どちらかというとMIDIのデータをセーブしたり、ロードするためのソフトと考えたほうがわかりやすいかもね。コンピューターミュージックを作ろうと思っているのなら、このソフトがないとお話にならないぞ。

※3　サンプルデータ

その名のとおり、見本となる曲データのこと。シーケンスソフトに限らず、シーケンサー、オールインワンのキーボードなど、シーケンス機能のついたものにはほぼ付属してくる。サンプル曲に選ばれるのは、誰でも知っているようなポップスやオールディーズ、クラシックが多い。

※4　メニュー

シーケンスソフトの機能は、大きくいくつかのグループに分かれており、その中で細かい作業を行なうように作られている。その大きなグループのことをメニューといい、たいてい画面上部か下部に表示されている。『Micro Musician Ver.2.1』は、バー状のメニューが画面上部にある。

※5　ミキサー

複数の独立した音を混ぜ合わせるための機械。音楽というのは、楽器のソロ曲でない限り、複数の楽器の音が組み合わさってできている。ギターとピアノとドラムとかね。ミキサーを使えば、たとえばドラムの音を小さくして、ピアノを大きくするといったような音の組み合わせが自由自在にできちゃうのだ。ちなみに、本文で紹介しているシーケンスソフト『Micro Musician Ver.2.1』の〝マイクロプレーヤーⅡ〞を使えば、このミキサーと同じことができるぞ。

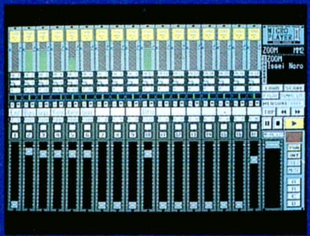

※6　入力作業

曲のデータを、シーケンスソフトに書き込んでいく作業のこと。入力作業には、いくつかの方法がある。譜面上に音楽記号を書き込む〝譜面入力〞、音の持つデータを数値に変えて入力する〝数値入力（ステップ入力）〞。また、直接キーボードなどで演奏するのも立派な入力方法で、〝リアルタイム入力〞という。リアルタイム入力以外は、コツコツと進める作業なので、比較的カンタン。自分の好きな曲を入力しよう。

※7　スコア

いわゆる楽譜。同じ曲のスコアでも、ピアノの譜面しか載っていないピアノスコア、ギター譜だけのギタースコアなどいろんな種類がある。買うときは十分に注意してねん。コンピューターミュージックを楽しむためだったら、楽器のパート数が多いバンドスコアがオススメだぞ。

EVENT REPORT

MULTI MEDIA'92
MIDI FAIR TOKYO

昨年11月に開催された『MIDI FAIR TOKYO』。今回は新たに、イベント情報コーナー"EVENT REPORT"を設けて、その模様をご紹介。"TOOL IMPRESSION"はお休みね。

昨年、11月28日と29日の2日間、東京ドームのプリズムホールで、マルチメディア振興会主催による『マルチメディア'92 MIDI FAIR TOKYO』(以下 MIDI フェア)が開催された。1982年の登場以降、電子楽器やコンピューターなどのデジタル・インストゥルメントを結びつける"統一規格"として、多くの音楽家に使われてきたMIDI。

MIDIフェアは、デジタル・インストゥルメントによる"デジタルカルチャーの発展"を目的に、企画されたんだ。会場内には、最新のMIDI関連機器やソフトが集められ、各メーカーのブースでは、それぞれ趣向を凝らしたデモンストレーションが行なわれていたぞ。さらに、特設イベントステージでは、MIDIを使って創作活動を行なっている一線級のアーティストを一堂に会した"アーティスト・トークショー"も開かれ、ギャラリーたちにプロならではのMIDI活用法や、音楽創作にまつわるエピソードを披露していた。それでは、熱気ムンムンだったMIDIフェアの模様を、とくとごらんあれ!!

YAMAHA

フェア会場の入り口を入ってすぐのところに、デーンとかなり大きなブースを出展していたのはヤマハ楽器だ。このブースでは、シンセサイザーの新機種やミュージックツールをズラッと並べたり、デモ演奏のためのコーナーなど、盛りだくさんの内容だったぞ。

⬆ヤマハブース内のステージでは、シンセの「EOS」を使ったデモが行なわれた。

特に、新製品のミュージックシンセサイザー『SY85』のコーナーは、たくさんの人がつめかけていた。それから、このフェアの開催日当日に発売された『QY-20』も展示されていて、実際に手に取って見ている人が多かったな。

ミュージックツールのほうでは『ミュージコンポーザー』が、巨大なビデオプロジェクターで画面を映しながら、MIDI音源『TG-100』や電子ピアノ『クラビノーバ』で盛大にデモ演奏。また、最新のコンピューターミュージックシステム、『Hello! Music!』もコーナーを特設していた。『Hello! Music!』は、シーケンスソフトとMIDIインターフェース内蔵の音源をパックしたコンピューターミュージックシステム。初心者で何を揃えたらいいのかわからない人などに、いいんじゃないかな。ブース内では、ヤマハのスタッフがマン・ツー・マンで指導する『Hello! Music!』の"体験教室"も開かれていた。参加していた人のなかには、ふだんパソコンとは縁のなさそうな人もいたのが印象的だったな。とにかくヤマハのブースは、どのコーナーも大勢の人で大盛況だったのだ。

➡このように、懇切丁寧に指導していた、『Hello! Music!』のコーナー。なかには、小さい子供と一緒にセミナーを受ける、お母さんの姿も。

⬆話題作のミュージックシーケンサー、『QY-20』のコーナーも大混雑だった。

⬅⬆こちらは『ミュージコンポーザー』だ。巨大なビデオプロジェクターや、生ピアノなどとならべて、デモンストレーションを行なっていた。『Hello! Music!』よりも、ちょっと上級者向けのミュージックツールといえるだろう。

KORG

コルグはギャラリーに開放したステージ上のキーボードと、照明システムをMIDIで接続。ステージ左側のプロの演奏に合わせて鍵盤を押せば、たとえキーボードを弾けない人でも、プロと"光"でセッションできる!! 床に設置されたボディソニック社の最新の床振動システム『BFD.SYSTEM』の効果も加わって、ブース全体はドライブ感あふれる楽しい雰囲気に包まれていたぞ。MIDIには、こんな使い方もあったんだね。

⬅プレーヤーのデスクトップには、こんなかわいいロボットくんが。彼もMIDIで動いちゃうんだな、これが!!

リットーミュージック

CD-ROMを使った音楽独習システム『MiDi world』。MiDi worldレーベルのCD-ROMには、デジタルオーディオの原曲と、そのMIDIデータが収められている。このCD-ROMを専用マシンの『ハイパー・オーディオシステム』か、CD-ROMドライブと対応ソフトを備えたパソコンにセット。あとは、このシステムにMIDI対応のキーボードや音源をつないでレッスンするわけ。

CD-DAの原曲をよく聴いて、ピアノパートを練習したいならピアノ抜きの状態で、その曲をMIDI演奏させる。この演奏に合わせて、鍵盤を弾いてレッスンするんだ。テンポは自由に変えられるから、自分にあったスピードで無理なく練習できるぞ。ソフトも豊富だ!!

カモンミュージック

PC-9801用の、最新のシーケンスソフト『レコンポーザVer.2.5』を出展。名前は変わったけど、このツールは、今まで多くのMIDIユーザーに愛用されてきた高機能シーケンスソフト、『RCM』のニューバージョンだ。レコンポーザでは新たに、各社のGM音源やローランドのGS音源に対応した音源コントローラーを搭載している。これらのMIDI音源は、もともと質の高い音色がプリセットされていて、誰でもすぐに使えるんだけど、ぜひこの機会に〝音作り〟にチャレンジしてほしいな。それから写真のように、RS-232C端子用MIDIインターフェース同梱タイプもあるから、98NOTEでもオーケーだ。

■5万8000円[税別]

ミュージカルプラン

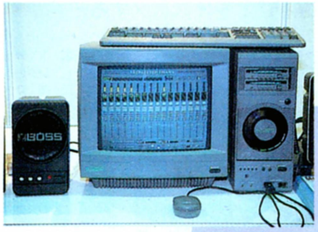

『MIXING PRO-TOWNS』は、その名のとおりMIDIのデータファイルを読み込んで、再生しながらリミックスするツール。今までに自分が作った曲や、市販のMIDIデータ集のファイルを読み込んで、各パートの音色やボリューム、パンなどを変えることができるんだ。さらにMIDI機器がなくても、読み込んだMIDIデータを内蔵音源で演奏できちゃうあたり、よくできてるなって感じだね。読み込めるファイルはTOWNS標準の〝EUP〟を初め、『ミュー次郎』の〝SNG〟、スタンダードMIDIファイル〝SMF〟など。他機種のソフトのデータファイルをEUPファイルに変更する、データコンバーターとしても使えるぞ。これを使えば、気分はレコーディングエンジニアだ。

■1万4800円[税別]

富士通

鍵盤が弾けない人でも、音楽を楽しめる『ミュージックマシーン』。CD-DAや内蔵音源、MIDI音源にあわせて、TOWNSのキーボードを鍵盤に見立てて弾いてみれば、アラ不思議。どんなにメチャクチャにキーを押しても、今鳴っているスケールにそって、それなりにサウンドを奏でてくれちゃうのだ!! キー-ボードを弾けるようになるのは二の次でいいから、まずはこのソフトでノリノリのセッションをする楽しさを味わってちょうだいってわけね。この本が出るころには、収録曲数を減らして、複雑なエディット機能を省いた『ミュージックマシーン ライト』が発売されているはず。今後発売予定の〝フル機能版〟の前に、この〝お試し版〟を堪能してみて!!

■2900円[税別]

Macintosh アップルコンピュータ、GEAR HEAD PROJECT

アップル コンピュータは、大々的なブースを設けて、Macintoshのツールを自社製、他社製を問わず、一堂に集めた。ここにくればMacの関連情報はバッチリということで、大盛況だったぞ。

今回、出展されていたミュージックツールは、『Performer4.0』や『Mac郎GS』が日本エニアックから、『ミュージ郎 for Mac』がローランドから出展されていた。

また、ミュージックツールのほかにマルチメディアツールも多く出展された。動画と音声をハードディスクに記録再生できる『Quick Time』や、さらにそのデータを編集できる『DiVA Video Shop』などが出展され、にぎわいを見せていた。

それから、『GEAR HEAD PROJECT』という、プロジェクトのブースでは、PSY・Sの松浦氏が『THE SEVEN COLORS〟Legend of PSY・S City』というソフトのデモを行ない、多くの人が集まっていた。このソフトは、MIDIによる音楽がキーワードになった、仮想世界のアドベンチャー。トータルプロデュースとサウンドクリエイションにPSY・Sの松浦氏、オリジナルストーリーに作詞家の森雪之丞氏を配した話題作だ。ソニー・ミュージックエンタテイメントから3月発売予定。これは一見の価値ありだぞ!!

PSY・Sの松浦さんがデモンストレーション!

GEARHEAD PROJECTの『THE SEVEN COLORS』

Roland

パソコンでMIDI楽器をコントロールして、音楽を楽しもうという〝デスクトップミュージック〟（以下DTM)。このDTMを早くから提唱して、関連機器やソフトの開発に力を注いできたのがローランドだ。MIDI音源、ソフト、インターフェースがワンパックになった、DTMシステム『ミュー次郎』シリーズを筆頭に、PC-9801用MIDIインターフェース『MPU』シリーズや、MIDI対応音源モジュールの『MT-32』、『CM-64』、『SC-55』などで、みんなもおなじみのメーカーだよね。

ローランドは、今回のMIDIフェアに、最新のMIDI機器とソフトを出展。ブース中央のデモンストレーションステージでは、『ミュー次郎 for Mac』を使ったDTM入門講座や、キーボード、ギター、ドラムのトリオによるライブを開催。ステージは右上の写真のとおり、近づけないほど大にぎわい。

さて、最新のキーボードたちの中で、Mラボ取材班の目を引いたのが『JW-50』(19万5000円[税別])だ。JW-50(以下JW)は、鍵盤、音源、シーケンサーが一体になった、オールインワンタイプのシンセサイザーキーボード。これ1台で、演奏はもちろん、音作りや曲作りまでできちゃうスグレモノだ。

特にうれしいのが、本体右側、やや中央寄りに構えたダイヤル。たとえば音色を選ぶとき。普通はパネル上のボタンを操作するよね。JWもボタンで音選びできるけど、ダイヤルを使うこともできるんだ。ダイヤルをクルクル回すと、音色が次々と切り替わるから、プレーヤーは中央のパネルの音色名表示を見ながら、お目当ての音を探せばいいってわけ。こういうのを、マン・マシン・インターフェースがいいって言うんですか？　とにかく操作がスピーディーにできて、使っていて気持ちいいんだな。

さらに忘れちゃいけないのが、JWは、GMとGSそれぞれのフォーマットに対応してるってこと。つまりJWをパソコンとMIDIでつなげば、GMやGS音源として使えちゃうわけ。近ごろは、GM対応のゲームやミュージックツールが増えてきたから、「ゲームも曲作りもしたい!!」なんて人には、強力なパートナーになるはずだ。興味がある人は、楽器屋さんで実際に触ってみることをオススメするぞ。

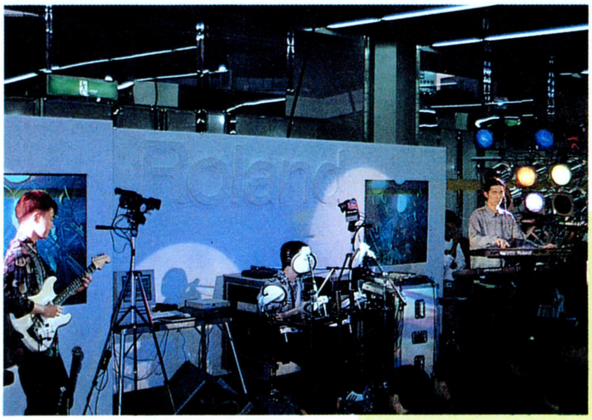

◆キーボード、ギター、ドラムというシンプルな構成によるライブパフォーマンス。バンドはシンプルでも、MIDIで武装した強力なサウンドは厚かったぞ。

◆ミュージックワークステーションと、銘打たれて登場したのがJW-50だ。パネル右側のダイヤルが、エディット作業に威力を発揮。

◆➡文部省の新指導要領に伴い、学校教育の中でもパソコンが重要な地位を得てきているよね。この『ミュージ郎音楽教室』も音楽の授業を効果的にバックアップする目的で作られている。キミの学校でも使われるかもね。

ギターシンセサイザー

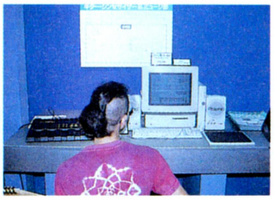

左側の黒いのがギターシンセの本体。ギターを使って、ミュージックツールにマニュアル入力ができちゃうぞ。

ミュージックツールや、キーボードといったもの以外にも、ちょっと変わったものとしてギターシンセサイザーなんかが展示されていた。普通のエレキギターに、弦の振動を拾うピックアップをつけることによって、ギターでシンセをコントロールできるようになるのだ。

トークショー

MIDIフェアでは、MIDIを駆使して創作活動を行なっているアーティストによる、トークショーも催された。集まったのは、元Y.M.O.のコンピュータープログラマー松武秀樹さん、センス・オブ・ワンダーの難波弘之さん、ムーンライダーズの白井良明さん、フェアチャイルドの戸田誠司さん、PSY・Sの松浦雅也さん、Lip'sの加藤貴子さん、〝AVミュージアム〟のコーナーでも紹介している赤池晴子さんとそうそうたる面々。

◆戸田誠司、伊藤ガビンの両氏による誰でもできる〝BAKA MIDI〟。

中でも、「コンピューターやMIDIを使わない人たちの中には、コンピューターミュージックを認めない人がいる。でも、僕らもシーケンスをひとつひとつ打ち込んだり、リアルタイム入力することで曲を〝創って〟いるわけで、1曲にかけた労力は彼らと変わらない。決して、コンピューターやMIDIで楽しているわけじゃないんです。まず、この事実を認識してほしいですね」という難波弘之さんや松武秀樹さんの意見に、ギャラリーもうなずいていたぞ。

◆「今のシンセは、いい音がプリセットされているけど、音作りにもこだわってほしいな」と松武さん。

New DEVICE

KAWAI GMega

前回の『ニューデバイス』のコーナーで、サラっと紹介した、カワイの音源モジュール『GMega』。今回は製品自体が手に入ったから、もうちょっと詳しく紹介していこう。じっくり読んで、購入計画の参考にしてほしいな。

この『GMega』の第一のウリは、GM対応音源ということ。この〝GM〟とは何かというと、General MIDIのことなんだ。これはMIDI規格協議会が承認したもので、基本的に各社の音源の音色の並び方を揃えて、互換性を持たせるための規格。A社の音源で作成した音楽の演奏データを、B社の音源で演奏させても不都合のないようにしましょう、というものなんだ。たとえば、音色の1番はピアノの音に、2番はバイオリンの音にというようなことなんだな。

内蔵音源には〝DMS 2〟という、カワイ独自の音源が採用されている。これは基本的にみんなが聴いているCDなどと同じように、生楽器の音をデジタルデータで記録、再生するものなんだ。当然、音のクオリティーもCDと同等。また、最大同時発音数は32音、音色数も1バンクあたり128音持っていて、それが3つもあるのだ。

サイズが非常にコンパクトに収まっているのもグーな感じだし、操作もシンプルで使いやすいよ。

■発売中
■価格6万9000円[税別]

シンプルな操作系!

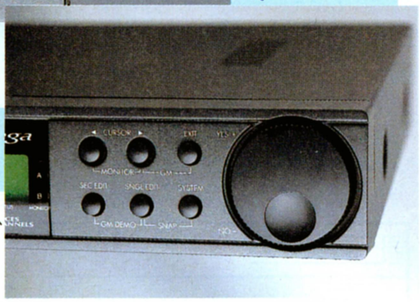

『GMega』のフロントパネルフェイスは、とてもシンプルにまとまっている。左側にはパワースイッチやヘッドホンジャックがあり、右側には6つのボタンと、大きなジョグシャトルダイアルがある。たったこれだけでいろんな操作が可能なのだ。

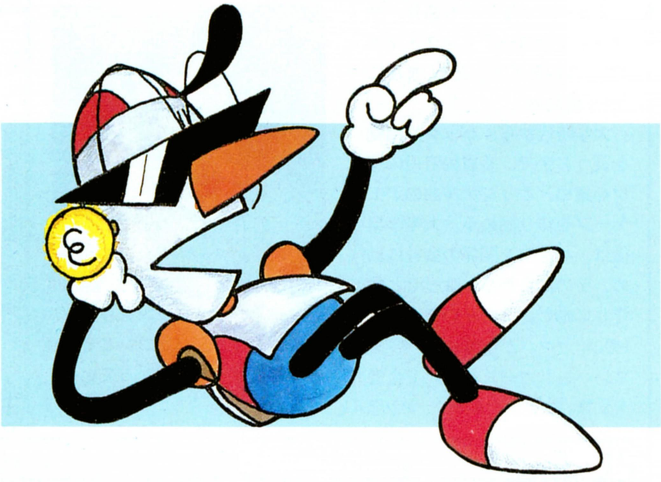

見やすいディスプレー

大きめの液晶パネルにライトグリーンのバックライトのついたディスプレーはなかなか見やすいぞ。通常、プレーモードや、音色のナンバー、音色の名前など7つの情報を集中表示する。これを見ながら、ダイアルなどを操作していくわけだ。

コンパクトなサイズ!!

時代は今や、小型化、高性能化の方向に向かっているよね。当然、MIDI音源モジュールもコンパクトであってほしいワケ。幅が約21センチ、奥行き約19センチの『GMega』は、とってもコンパクト。マウスやパソコン本体と比べてみれば、一目瞭然だね。

AV MUSEUM

歌う編集者　赤池晴子

赤池晴子さんは、パソコンを使って作曲するミュージシャン。また、雑誌編集者でもあるってことなので、ドキドキしながらインタビューしてきたぞ。

ミュージックラボ(以下、Mラボ)　えー、雑誌業界にたずさわる者どうしということで、ひとつお手やわらかにお願いします。

赤池晴子(以下、赤池)いえ、こちらこそよろしくお願いします。

Mラボ　赤池さんは、パソコンを作って作曲をし、しかもその曲の歌も歌っているんですよね。

赤池　ええ、そうです。作詞、作曲、歌、すべてひとりでやっているんですよ。

Mラボ　それはすごいですね。だけど、すべてひとりで作業するのは、どうしてなんですか？

赤池　自分の中から最初に出てきたイメージだけを大切にして、曲を作っているからなんですよ。ですから、ある程度曲に形ができるまで、他人の意見を取り入れないで、自分ひとりで作っちゃいます。

Mラボ　他人の意見を聞いちゃうと、曲作りがダメになってしまうってことですか？

赤池　まあ、そうですね。だって私は、作る曲のイメージが先に出てきてから、音とか歌にするっていう感じだからです。イメージって壊れやすいものですよね。曲が具体的に固まる前に、他人にあれこれ言われちゃうと、「ああ、そうなんだな」と変に納得しちゃって、最初のイメージがどんどん変わってきちゃうんですよ。

Mラボ　なるほど。

赤池　音楽に対して、私とまったく同じイメージを持っている人がいない限り、私との共同作業で曲を作ることはできないと考えているんです。でもある程度イメージが曲の形になったときに、「ここはこうしたら？」なんていわれる分にはいいんです。そういうときは、みんなで相談しながら、変えていきます。

Mラボ　曲を作るっていうのは、自分の納得する表現ができなければダメだし、つまらないと……。

赤池　そうです。たとえば曲を作るとき、みんなで集まって騒ぎながらなにもないところから、ひとつの作品を作り上げるというパターンがありますよね。あれって、昼休みに屋上で輪になってバレーボールをやっているみたいに思えちゃってダメ。

Mラボ　どういうことですか？

赤池　楽しいレクリエーションのひとつみたいと思っちゃうんです。何を作るかというよりは、みんなで音楽することが楽しいからというだけの理由でやっている、って感じちゃう。それだと私は、自分の考えが表現されている本当の音楽は作れないと思っています。

Mラボ　それじゃあ、昔からひとりで音楽をやっていたんですか？

赤池　いえ、バンドもやっていましたよ。もともと多重録音などを始めたのは、バンドをやっていたときなんです。でも、今度作った曲はこんな感じになったよと、テープで説明しても、バンドが実際に演奏すると、自分の曲のイメージと全然違っていて、がっかりすることが多かったです。

Mラボ　これだったら、テープを作ったところで完成にしたほうがいいやって思ったわけですね。

赤池　そうそう。で、バンド活動とは別に、家でデモテープを作っていることが多くなったんですよ。でも、今考えると発表のあてもない曲を、ひとり家で作っているなんて暗かったんですね(笑)。

一同(笑)

赤池　でも、家でひとりで多重録音や、打ち込みをしているときは、コンピューターでプログラムを作って走らせて、エラーなく実行できたときのような喜びを感じちゃうようになりました。それから、音楽を作ることが以前にも増して好きになっちゃったんです。それこそ毎日、夢中になって曲を作っていましたよ。

〝頭にパソコン、心にロマン、ハイカラ乙女の自作自演はとっても大正テクノロジー〟な、この『当世ロマン歌集』を聴いていると、なんだかほのぼのなごめちゃうのだ。テイチクレコードから発売中。TECN-30193　3000円[税込]

赤　池　晴　子

ミュージシャンでもあり、『サウンド＆レコーディング・マガジン』の編集者でもある、まさに〝歌う編集者〟。

大学時代から、バックや指輪を買うお金で、多重録音用の機材を集め、オリジナル曲のデモテープを作り始める。大学卒業後は、パソコン関係の会社に勤め、そのかたわら、せっせと曲作りに励む。そのかいあって、1990年ヤマハが主催した、『ワンマンバンドカーニバル』で金賞を受賞。翌年『AXIAミュージックオーディショングランプリ』を受賞するなど、パソコンと音楽の世界にドップリ浸かっている人なのだ。

Mラボ　そうして、鬼のように打ち込みをしたかいあって、今回のCD発売につながったわけですか。

赤池　うーんそうですねぇ。ヤマハ主催の『ワンマンバンドフェスティバル』や、『AXIAミュージックオーディション』で賞をいただいているうちに、CDでも出してみないかと、お声がかかって……。

Mラボ　で、今回のCDはファーストアルバムになるんですけど、ちょっと昔懐かしいイメージで作ってありますよね。このイメージは、どこから出てきたものなんですか。

赤池　私は、昔から流行歌を聴いて育ったので、歌のあるわかりやすい曲が好きなんです。今の流行りの曲のように、「8割方のパワーで止めておくのがお洒落」っていう感じの曲は嫌い。山本リンダの『狙い射ち』など、昔の流行歌って、今聴くとふざけているわけじゃないんだけど、なんかちょっとおかしいですよね。でもあんなようなパワー全開の曲が好きなんです。

Mラボ　確かに、昔の歌は今と比べるとかなりストレートで非常にわかりやすいですよね。歌詞はちょっとどころじゃなくて、かなり恥ずかしいけど。

赤池　昔懐かしい感じがするパシッとわかりやすい曲を追い求めたら、こういったイメージで曲を作るようになりました。

Mラボ　大正ロマン的なイメージのことですね。雰囲気がよく出ていると思いますよ。

赤池　ありがとうございます。でも、当時の曲に、バリバリ忠実な〝再現〟はやめたかったんです。それだと、当時のバンドのコピーをして終わりになっちゃうから。自分のカラー、たとえばコンピューターを使って、作った曲の持ち味を出せたらいいなって感じで作ってみました。

Mラボ　もの哀しい雰囲気にもなっているんですけど、明かるい曲よりも、暗い、せつない曲を作るのが好きなんですか？

赤池　ちょっと、もの哀しいっていうのが、私の作る音楽の大前提なんですよ。ひとことでいえば、「トホホ」みたいな感じの曲だと思います。

⬇大正ロマン漂うCDにピッタリなノベルティーグッズをプレゼント。詳しくは、下のFROM LABOを読んでね。

Mラボ　なるほど、ということは、今回のCDの聴きどころイコール、トホホな感じになるわけですよね。

赤池　そうですね(笑)。みなさんでトホホの音楽を思う存分お楽しみください(笑)!!

Mラボ　これからも、雑誌業界と音楽業界を股にかけて、歌う編集者としてバリバリ活躍してくださいね。応援していますから。

赤池　ありがとうございます。2枚目のCDにも期待してくださいね。発売日は未定ですけど(笑)。

FROM LABO

さて、いきなり模様替えしたミュージックラボだけど、ページに若干変更箇所があったので、お知らせします。GAME AV MUSEUMは、GAMEをとって、AV MUSEUMとなりました。理由は、ゲーム音楽に限らずコンピューターを使って音楽活動をしている人を幅広く紹介したほうが、みんなの音楽知識にプラスになると思ったから。でも、ちゃんとゲームミュージックも紹介していくから安心してね。

さて、お待ちかね24号のプレゼント当選者の発表だ！

●CDポーチ当選者

奈良県　藤井　勝一郎
　　　　山本　靖彦
大阪府　山下　佳寿
　　　　外園　博司
東京都　西元　超宏

以上5名のみなさん、おめでとう。

次は、プレゼントコーナーいってみよう。AV MUSEUMで紹介した『当世ロマン歌集』を聴きながら遊べば、大正ロマンの世界にトリップすること間違いなしの、昔懐かしい〝おもちゃセット〟を5名にプレゼント。次の①～④までの質問に答えてガンガン送ってね。

①持っている、もしくは欲しいパソコン、MIDI対応の音源、インターフェース、ソフト
②よく聴く音楽とアーティスト
③オリジナル曲を作ったことは？
④ミュージックラボの感想

プレゼントのあて先は右記まで。当選者は、2月19日発売のログイン5号で発表します。

⬅この4人がMラボ班スタッフだ。左から、ペラ飯嶋、花ぼん、ネルソン山内、会長笹川。「スタッフ全員、MIDIの世界は初心者。読者と勉強しながらページを作っていきます」と班長の花ぼん。応援よろしく。

〒107-24
東京都港区南青山6-11-1
スリーエフ南青山ビル
(株)アスキー　ログイン編集部
Mラボ3号プレゼント係

X68000新聞

新しいレイアウトに変わって2回目のX68000新聞。もう慣れ親しんでくれていることだろう。タイトルバックのCGは、自称織田裕二こと、デザイナーの安田がひとりで作ったものなのだ。ツルツルっとしたエックスが超イカスよね。

HG ハイグレードな環境でX68000を使ってみよう！

パピロ～ン!! というノリは、X68000新聞の威厳を損ねるようで嫌いなのだが、もうすぐ世間は旧正月を迎えることだろう。そういえば、この号が発売されるころは成人式だね。もうちゃんと割礼は済んだかな？ まだの人は早くチャッチャと済ませちゃいなさい。

ところで、新年も半月が過ぎて、お年玉の使い道もだいたい決まったことだろうな。『ス□ライダー◎竜』とか、『オー☆ーテイク』とか、『ふしぎの◇のナ△ィア』とか買っちゃってヘロヘロだぴょ～ん、なんて得意がっているのはまだヌルイぞ。X68000ユーザーならば、ソフトを買っても、まだあり余るパワーが欲しいもの。なぜなら、お正月明けといえば、マシンのパワーアップをする時期だからね。え、誰が決めたのかって？ まぁまぁ、そんなちっぽけなことにはこだわらないで。とりあえず、お正月から桜の咲くころにかけては、なにかと収入もアップする時期だろうから、これを機会にキミのマシンをバリバリにグレードアップさせてみよう!! というわけなのだ。

⬆白いオフィスと観葉植物、ときたら、机の上にはX68000だよね。コンパクトな液晶モニターと、Compact XVIの組み合わせは、目を見張る美しさでしょ。

それでは、必要な品物を挙げてみるので自分の環境と照らし合わせてみるように。まず、X68000本体は必需品。これがなくては話にならないぞ。縦型や横型など、各種取りそろってはいるが、マンハッタンシェイプでチタンブラックのX68000XVIがシブくてナウだ。Compact XVIもなかなかオシャレな感じがするので、ウサギ小屋に住んでいる少年少女たちにはオススメする。マシン本体を購入した後は、お楽しみ棒や、3Dスコープなど、ゲームに必要な周辺機器を各種取りそろえるのを目標としよう。しかし、これらは必要最低条件ってやつだね。

そこで、右ページでは、これから購入するなら、これがオ・ス・ス・メ!! のドライブ関連を3点紹介するぞ。どれも、鼓笛隊のファンファーレを必要とするくらい憧れの、ハイグレードな製品だから、日夜夢見て眠るようにね。個人的には、ハイレグな環境に囲まれている夢を見たいけど、まぁ、いいや。だからね、キミの購入計画の参考にしてみてねん。

⬅これだけズラリとマシンが勢ぞろいすると、なかなか壮観な眺めなのだ。約50万円する液晶モニターを初め、X68000 XVI、CD-ROMドライブなど、高価な物ばかりだ。

大容量ハードディスク

X68000では、ハードディスクが絶対必要というゲームソフトがないので、ほかの機種と比べると、ハードディスク使用者は少ない。しかし、一度使うと、二度とフロッピーからは立ち上げたくな〜い、と言い張る人もいるくらい、便利なものなのだ。とかく面倒なディスクの抜き差しはなく、ほかのメディアと比べても圧倒的にアクセス速度が速いので、快適な環境でゲームが楽しめるからね。

ほかに、ハードディスクの高速性がもっとも発揮される場面としては、アニメーションデータをアクセスと同時に再生したり、データベースを多項目にわたって作成検索する、などがあげられる。購入を決意したそこのキミ!! 詳しくはログイン'92年15号のハードディスク特集を参考にしてみてはいかがかな？

DATA
メーカー　ロジテック
価　格　11万8000円[税別]
容　量　120MB

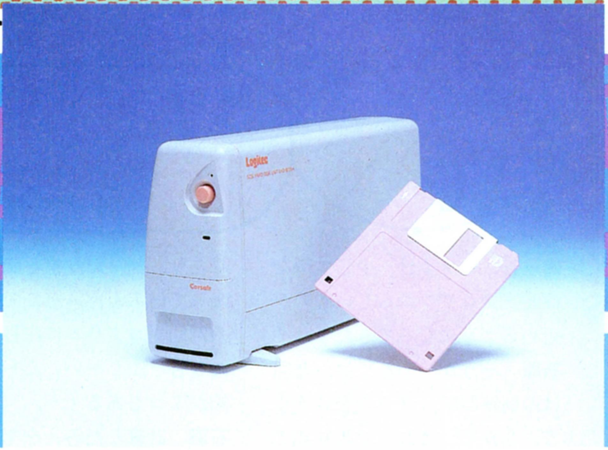

CD-ROMドライブ

マルチメディア時代への掛け橋として、ゲームに教育に、はたまたアニメーションにと様々な分野で活用されているCD-ROM。これは、現在もっともエンターテイメント性の豊かなメディアといえるよね。

しかし、X68000の場合、現段階では本格的に遊べるゲームソフトは発売されていないのが実情だ。といっても、ゲーム以外にも十分な利用価値はあるので紹介してみるぞ。まず、他機種用に発売されているソフトのデータが使用できる。フォーマット形式などが同じならば、マッキントッシュやFM TOWNSのグラフィックデータが読み込めたりするので、グラフィックデータ集など一部の分野に絞れば活用の場も広がるかな。当然、音楽用CDも再生可能。将来性を買う、ってのも一案だね。

DATA
メーカー　計測技研
価　格　11万8000円[税別]
使用ドライブ　東芝　XM-3301

マグネット オプティカル ディスクドライブ(MO)

これは光磁気ディスクのことで、通称、MO(エム・オー)と呼ばれる。フロッピーディスクと同じ扱いで、1枚で約120〜600メガバイトの大容量のデータを管理することができるのだ(メディアによって異なる)。使用者の声としては、ハードディスクのバックアップを取るのに使ってるよん、という人が多かった。というのも、今までは、ビデオテープのように巨大なバックアップ用磁気テープユニットを使うか、ディスク部分が取り替えられるリムーバル型のハードディスクを使うしかなかったからね。また最近、本格的なCGのツールも増えてきたため、データ量も200メガバイト程度のハードディスクではすぐにいっぱいになってしまう。こんな場合、MOはまさに理想的なメディアなのだ。

DATA
メーカー　シャープ
価　格　45万円[税別]
容　量　594KB(片面297KB)

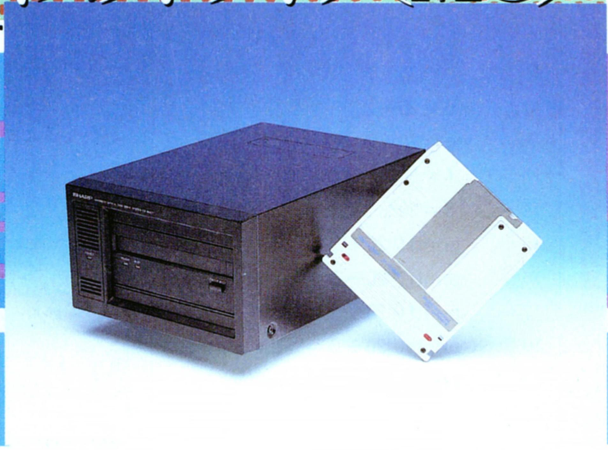

四ッ谷則子のための C言語講座

連載 第9回

四則演算をやってみよう

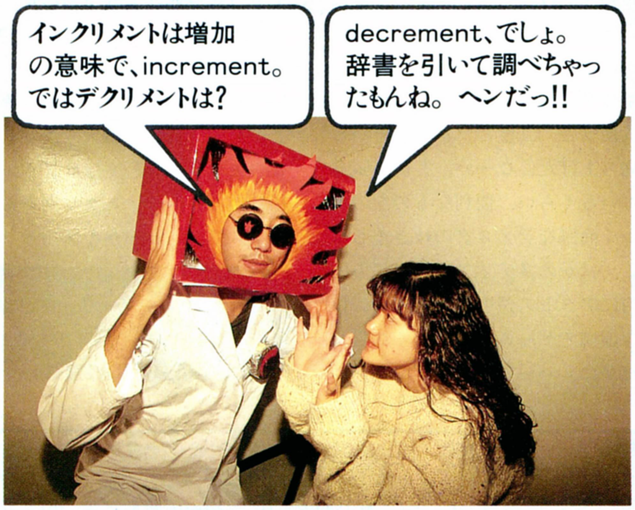

四ッ谷　ハァイ!!　少しずつだけど、プログラムらしいものが組めるようになってきたよね?

石原　そうか。それでは、今回は四則演算プログラムを覚えよう。しかし、これまでの知識で十分できるから心配することはないぞ。ただちょっと覚えなければならないことがあるけどな。

四ッ谷　四則演算って、足したり、引いたりするアレ?

石原　そうだよ。プログラムに計算式を書いて、コンピューターに計算させる。たとえば、3+5を考えるとき、紙の上に"3+5="と表記するだろ?　コンピューターで計算するときも、足したり、割ったりする記号が決まっているんだ。そこで、今回の例題プログラムに注目!!

四ッ谷　ぷわ〜い。ん〜変数の箱が7コもあるぅ〜。

石原　計算した答えをすべて変数に格納して、出力するからね。

四ッ谷　どれ、**加法は+、減法が−**。これは紙の上で計算する記号と同じね。**乗法が*で、除法が/**。それと、おもしろいな、と思ったのが、**割ったときの余りが%で**求められることね。これくらいならすぐに覚えられる。

石原　そうか。それなら今回は、インクリメントとデクリメントを使った計算も覚えよう。

四ッ谷　む?　インクリボンとデメキン、クリ……、あぁ〜?

石原　……。あ〜、プログラムの世界では、1を加えるとか、1を減らすという計算がかなり頻繁に行なわれるのだ。でも、そのたびに変数の箱を用意していたら、キリがないだろ。そこで、もっと簡単に表わすことができるようにしたのが、このインクリメントとデクリメントなのだ。

　a=a+1は++a

　a=a−1は−−a

といって理解できるかな?

四ッ谷　まず、**a=a+1**を考えると、たとえばaが5だとする。すると、右辺はa+1で6よね。左辺はa+1の値だから、やっぱり6が入る。

石原　そのとうり!!

四ッ谷　それじゃあ、a=a−1も左辺、右辺とも4でしょ?

石原　おー、理解が早いね。それでは、もうひとつ、覚えてほしいことがあるぞ。インクリメントには、厳密にいうと2種類の書き方があるということだ。ひとつは、さっきの**++a**の書き方。もうひとつは**a++**の書き方。どう違うのかというと、

　b=++a;

　b=a++;

とあるとき、前者はa=a+1、b=aという順序が成り立ち、つまりaの値に1を加えてから、その加えた値をbに代入する。で、後者の場合は、b=a、a=a+1という順序で、aの値をbに代入してから、aの値に1を加える、という方法なんだね。

四ッ谷　ということは、aを5とすると、aの値は6になってbの値は5のままね。

石原　この方法は、よく使われるから覚えておけば必ず役に立つぞ。ところで、今回の例題のプログラムの実行結果はどうなるかわかるかな?

四ッ谷　えっとですねぇ、

　20+3=23

　20−3=17

　20×3=60

　20÷3=6

　余り=2

となりま〜す。

石原　ウム、よくできたっ!!

例題プログラム

```
/*四則演算をしてみよう*/
#include<stdio.h>

main()
{
      int a,b,c,d,e,f,g;

      a=20;
      b=3;
      c=20+3;
      d=20−3;
      e=20*3;
      f=20/3;
      g=20%3;
      printf("20+3=%d¥n",c);
      printf("20−3=%d¥n",d);
      printf("20×3=%d¥n",e);
      printf("20÷3=%d¥n",f);
      printf("余り=%d¥n",g);
}
```

今回のマトメ

- 1増加、1減少は、インクリメント(++)、デクリメント(−−)を使いましょう。
- 加(+)減(−)乗(*)除(/)、と余り(%)。

幻影都市

●ブラザー工業　●6800円[税込]　●2月28日発売予定　※タケルのみ販売

西暦202X年

舞台は香港!!

マイクロキャビンのVRシステムにさらに磨きがかかり、よりリアルで自然なアクションが魅力の『幻影都市』。前号の早耳のコーナーでもチラッと紹介したけれど、X68000版がブラザー工業よりタケルで発売されるのだ。キャラクターの描写の細かさで定評があり、ちょっと大人びた感じのするゲームなんだよね。

「……ある一室で、男がひとりタバコをくゆらせている。男はソファーに深く腰を掛け、その傍らには脱いだコート。突然、背後のドアが開き、ひとりの女が声をかけた。男は女の話に応じるとタバコを灰皿に押しつけ、コートにそでを通しながらドアに向かって歩いていった……」と、これはオープニングのシーンなんだけど、これら一連の動きが、画面上の細かいキャラクターによって行なわれているのだ。知っての通り、これはアメリカのシエラオンライン社が得意とする手法だけど、それを国内のソフトハウスが、しかもロールプレイングに取り入れたところがニクイ演出といえるよね。

オリジナルのPC-9801版が発売されてから約1年が経つけれど、先日のロールプレイング特集で行なったアンケートでは、かなりよい成績だった『幻影都市』。ちょっと変わったロールプレイングゲームを楽しみたいという人に、ぜひとも遊んでほしい1本だぞ。

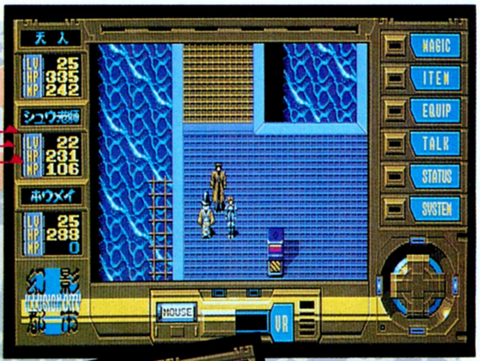

➡「幻影都市」は、近未来の香港が舞台となる。魔界と隣り合わせのこの都市で、プレーヤーは魔物と戦うのだ!!

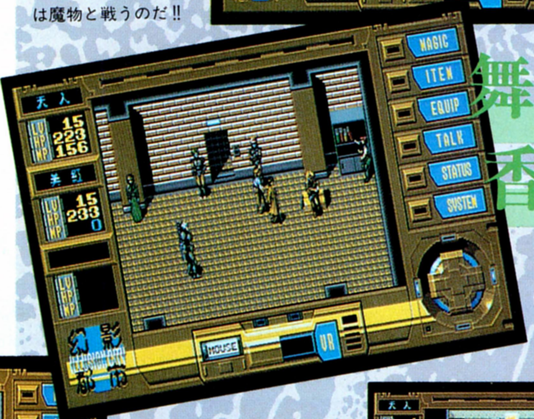

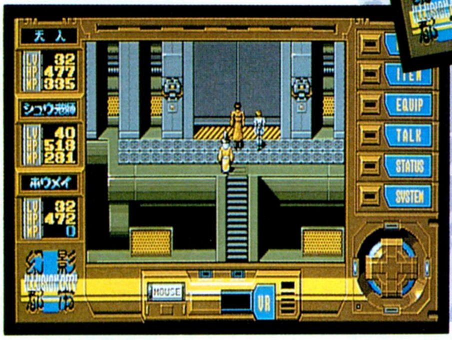

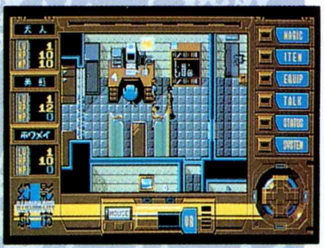

⬆背景の街を見てもわかると思うけれど、近未来的なイメージのする画面だよね。

➡ここが主人公である男の部屋。ここから、すべての物語が始まっていくのだ。

⬅8頭身のキャラクターは新鮮な感じがするよね。身のこなしも軽やかだぞ。

※画面写真は開発途中のものです。

ファミリーソフトより PRESENT 5名様

『スクウェア・リゾート』 ハイパー戦車戦

ひとりでプレーしても、対戦をしても楽しい、アクションゲームの『スクウェア・リゾート』。これを、X68000新聞の読者ちゃん、5名様に抽選でプレゼントしちゃうよん。

X68000新聞やニューソフトでも紹介したから、すでにノリノリな感じで遊んじゃってる人も多いハズ。3Dで表現されたフィールドをホバー式戦車で走り回る様子は、素朴さのなかにも、ハイテクな感じがするゲームでしょ。ルールも簡単だから、誰でも熱中して遊べるのもうれしいよね。そこで、今回の応募条件は、書き損じた年賀はがきで下のあて先に送ることよ。

⬅画面は、対戦モードでプレーしているところなのだ。

あて先　〒107-24　東京都港区南青山6-11-1スリーエフ南青山ビル
(株)アスキー ログイン編集部　X68000新聞係まで

編集後記

三宅　なんかさ、最近、編集部でカゼをひいている人が多いね。
梅本　たとえば俺とかな。
三宅　でね、みんな鼻が詰まっているから、ハァ、ハァ、って口で息をしているんだよ。アスチーのマチモタさんは、ワンちゃんみたいでかわいいね、て言ってるけど、俺は禁断の花園にいるみたいで嫌だね。だって、まわりはみんな男だぜ。
沢村　ハァ、ハァ。
梅本　しかし、四ッ谷は1年中超健康体だな。なんでチミはカゼをひかないんだい？
四ッ谷　わたしぃ～、体に超気を使ってるしぃ、それにぃ、それにぃ～。
梅本　バカだからだろ。
三宅　やっぱりね。だからスッ裸で寝てても カゼひかないんだ。
沢村　ハァ、ハァ。
三宅　おいおい、変なところでハァハァすると勘違いされちゃうぞ。
梅本　……。なんで四ッ谷がどんなかっこで寝ているか知ってんの？
三宅　ここだけの話ね、ってみんなにしゃべってんだよ。
梅本　そういえば、スッ裸で寝ると健康になる、て記事を何かの本で読んだことがあるぞ。何法だっけ？
三宅　俺も聞いたことある。でさ、友達に実行した奴がいて、なんと、朝、母親に起こされてしまったんだな。学校から帰るの嫌がっていたよ。
四ッ谷　あ、私は人肌に温めてもらってるから……。　（続かず）

TOKYO TOWNS SHOW

SPECIFICATIONS

CPU	i386DX , i386SX
SYSTEM SPEED	16MHz
DISPLAY	640-BY 480-PIXEL 3-MODE AUTO SCANNING
SOUND	PCM VOICE 8-CHANNEL FM VOICE 6-CHANNEL CD DIGITAL AUDIO
HYPER MEDIA	CD-ROM DRIVE IC CARD DRIVE

FEATURING FUJITSU FM SERIES
32Bits PERSONAL COMPUTER
"FM TOWNS"

走ればわかる、ダッシュとパワーが違う

4D DRIVING ──4D ドライビング──

スリル満点のすんごいコースを爆走だ!

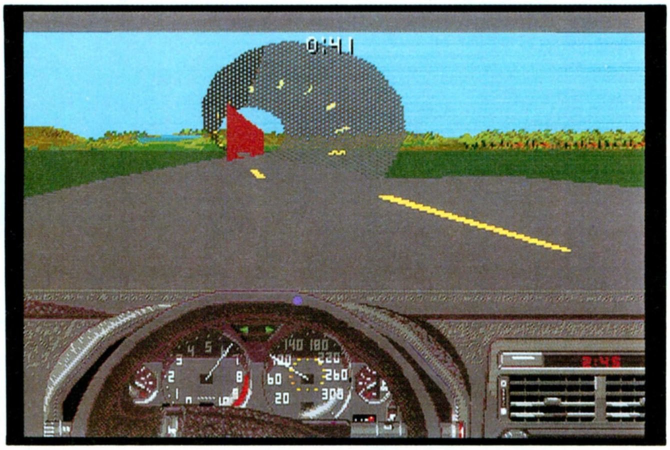

▲外観や運転席のグラフィックから性能まで、実在の車そのもの。写真の車種はアキュラのNSX。ほかにジャガーXJR 9、ポルシェ962など、たくさんの名車に乗れるぞ。

今はＦ１ブームということもあって、パソコンにもたくさんＦ１のゲームが発売されたよね。でも、「テクニカルなコースより、トリッキーな仕掛けのあるコースを暴走してみたい」と思うアナタには、『４Ｄドライビング』がオススメだ。

このゲームは、ポリゴンを使った３Ｄドライブシミュレーター。ほかにもポリゴンを使ったカーレースゲームはいくつかあったけど、４Ｄドライビングはひと味違う！このゲームでは、筒状の道路を１回転するコークスクリューや、高速走行しなければ飛び越せない跳び橋など、実際には存在しないようなすごいコースを突っ走るのだ。しかもマシンは、NSXやカウンタック。普通は乗ることができないようなスーパーマシンだから、車好きの人はたまらないでしょ。

またコンストラクション機能でオリジナルのコースを作れるぞ。アクロバティックなコースを作って、映画のカースタント顔負けのアクションを楽しんじゃおう！

Input Device

MEDIA

■EAビクター
■9800円[税別]
■２月19日発売予定

⬅⬉⬆ほかのカーレースゲームには、立体交差はあってもループなんてないでしょ。回転中、上下感覚がわからなくなるような、クラクラした感じがオモシロイぞ。

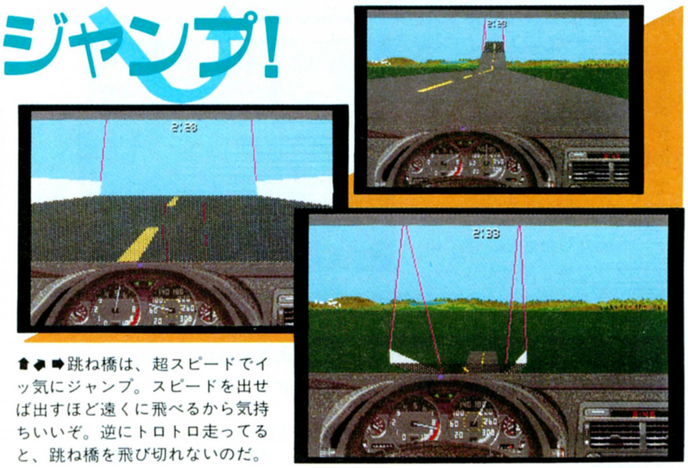

⬆⬅➡跳ね橋は、超スピードでイッ気にジャンプ。スピードを出せば出すほど遠くに飛べるから気持ちいいぞ。逆にトロトロ走ってると、跳ね橋を飛び切れないのだ。

※これはPC-9801版の画面写真です。

ハイパー古都の旅

京都の町を1枚のCD-ROMにデータベース化

みんな、どこか旅行に行くときには、まずガイドブックを見て下調べをするんじゃないかな？　ガイドで行きたいところを決めて、予算と相談して……。そんなガイドの役割をしてくれるソフトが、『ハイパー古都の旅』なのだ。

このハイパー古都の旅は、観光案内、おすすめコース、データブックの3つに分けて説明が入っている、京都のデータベース。データベースといっても、データは文字だけじゃ～ないぞ。TOWNSの表現力を活用して、たくさんの写真取り込みのグラフィックが収録されているのだ。ショップや宿泊施設は別として、寺社仏閣を選んだときは、ガイドと一緒にその場所のグラフィックが表示される。このグラフィックが1枚の場合もあるけど、ほとんどが2枚以上。よく知られている銀閣寺で6枚、比叡山では9枚も用意されているのだ。京都は100を超えるお寺や神社があるところだから、どれだけの量のデータかわかるよね。

また工夫されていると思うのは、ショップ、宿泊施設、寺社仏閣が、〝観光案内〟では京都の地域別に、〝データブック〟では50音順に分けられているところ。「洛西にいいショップはないかな」と場所で探す場合は観光案内、「金閣寺ってどこだろう」と名前で探す場合はデータブックというように、場合に応じて使い分けができるわけ。

TOWNSはデスクトップタイプのみだから、〝旅行のお供〟というわけにはいかないけど、予備知識を蓄えるためになら十分役立つ。京都方面に旅行予定のある人は、買ってみてはいかがでしょうか。

⬆『ハイパー古都の旅』に出てくる寺社仏閣は、すべて写真取り込みのグラフィックつき。きれいに取り込まれているぞ。

Input Device

MEDIA

■日本システムサプライ
■価格未定
■1月発売予定

観光案内

⬆ショップ、宿泊施設、寺社仏閣を地域別に見ることができるぞ。それぞれ営業時間、電話番号、行き方など、ガイドブックレベルのデータは揃っている。京都に慣れていない人は、まずここを見るとよい。

おすすめコース

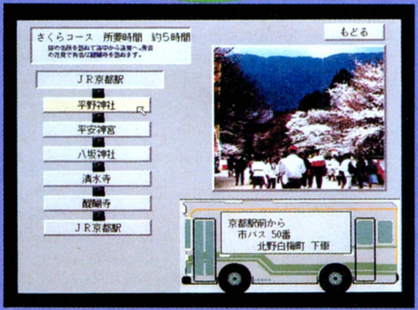

⬆さくら、うめ、もみじ、縁むすび、日本画堪能、名園など、テーマ別におすすめのコースを紹介。全部で10コース。写真と所要時間を見ながら、自分の趣味に合わせて、好みの古都の旅を楽しむことができるぞ。

データブック

⬆データブックでは、ショップ、宿泊施設、寺社仏閣が、50音順に並べられている。そのほかに、祇園祭、七夕などのイベントが書かれたイベントガイドもあるぞ。イベント目当てで京都に行く人はここを見れ～。

これが新FM TOWNSⅡだ！

データ起動でTOWNSを快適に使おう!!

今回は、新『Townsシステムソフトウェア』(以下新システム) の大変便利な機能、〝データ起動の設定〟について、お話ししよう。

たとえば、キミがシステムに内蔵されている『テキスト編集』で文書を作っていて、その書きかけのテキストデータを〝DAT〟という拡張子でセーブしたとしよう。キミが続きを書こうとしたら、普通ならテキスト編集を立ち上げて、セーブしてあったDATファイルを読み込んで、それからいよいよ書き始めとなるよね。ところがシステムなら、書きかけのDATファイルを実行するだけで、自動的にテキスト編集を立ち上げてDATファイルを読み込んでくれるんだ。つまり、文書作成に取りかかるまでの準備の手間数が減らせるわけで、便利この上ないんだな。

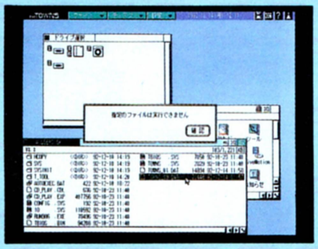
⬆データ起動を設定していないと、ごらんのとおり。実行できないってさ。

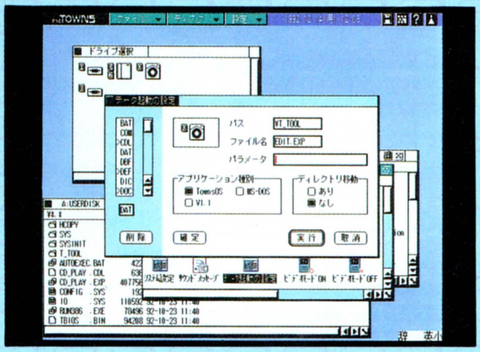

➡〝データ起動の設定〟を立ち上げたところ。データ起動を活用すれば、TOWNSの使い勝手はどんどんよくなるぞ。

これを〝データ起動〟というんだけど、データ起動をするには、あらかじめ〝設定〟が必要だ。

簡単だから、やってみよう。まず、TownsMENUで〝データ起動の設定〟を実行しよう。次に、現われた画面上で、ファイルの拡張子のDATと『テキスト編集』のファイル名である〝EDIT.EXP〟を指定する。このあと〝確定〟してから実行〟すれば、設定作業はおしまいだ。これで次からは、DATファイルをクリックすれば、自動的にテキスト編集が立ち上がる。すぐに書きかけの文書の続きに取りかかれるぞ。キミも、快適にTOWNSを使ってね。

アンの夢の国

『赤毛のアン』の世界へ。あったかいマルチメディア

⬆これがメニュー画面。なんかメニューっぽくないけど、このテーブルの上のものをクリックすれば、赤毛のアンの世界の6つのパートにそれぞれ入っていくことができる。

モンゴメリーの名作、『赤毛のアン』の世界を、本を読むだけじゃなく、もっといろいろな角度から楽しんじゃおうというソフトが、もうすぐ登場する。電脳商会が2月に発売を予定している、『アンの夢の国』がそれだ。

さっそくソフトの内容を見ていこう。ソフトは、大きく分けて6つのパートからできている。まず、アボンリーの村を、アンが物語中のエピソードと併せて紹介する、〝アボンリー案内〟。そして、物語に登場したお菓子の作り方をマリラが紹介する〝クッキング〟。さらに、赤毛のアンの時代の服装などを再現する〝ファッション〟。それから、美しいプリンス・エドワード島に咲く花々を紹介する〝花図鑑〟。赤毛のアンの原作者のモンゴメリーの生涯を、当時の世界の歴史とともにたどる〝ルーシー・モード・モンゴメリー年表〟。最後が物語の名所的存在、プリンス・エドワード島を巡る〝プリンス・エドワード島案内〟だ。充実した内容でしょ？

アンの夢の国では、主人公のアン・シャーリーを初め、マリラやマシュウ、ダイアナなどの登場人物が、プロの声優による〝声〟で語りかけてくる。グラフィックも、ごらんのとおりかわいらしく、心暖まる赤毛のアンの世界を、見事に表現するものに仕上がっているぞ。

以前からマルチメディアソフトの開発で、その名を馳せている電脳商会だけに、このアンの夢の国も期待できそうだ。この原稿を書いている12月上旬現在では、できたての画面写真しかお見せできないけど、今後続報をお伝えするから楽しみに待っててね。

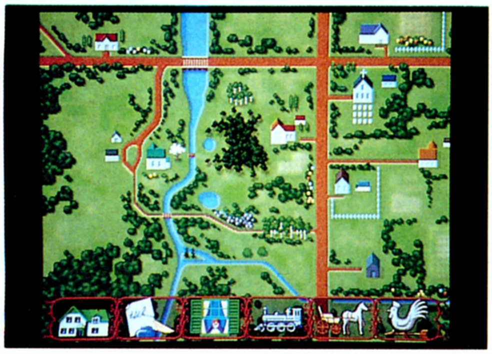

⬆〝アボンリー案内〟。中央の川のあたりが、グリーン・ゲイブルズだ。アンのお気に入りの場所はどこだったかな？

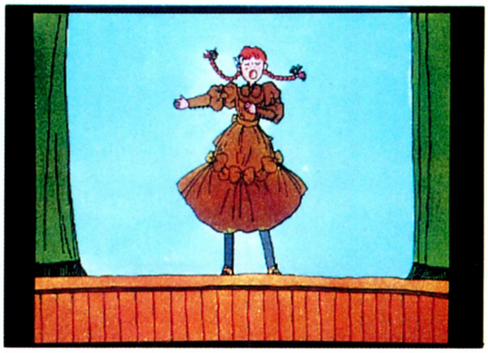

⬆マシュウ・カスバートがプレゼントしてくれた服を着て、歌うアン。彼女の歌声が聴けるのは、もうすぐ。お楽しみに。

Input Device

MEDIA

■電脳商会
■2月発売予定
■8500円[税別]

嵯峨ちょんめんのTOWNS講座

EUPプレーヤーで演奏ファイルが演奏できない!?

平日に休みを取って、ディズニーランドに行ってきた嵯峨ちょんめんです。スプラッシュマウンテンに2回乗っちゃったよん。さて今回は、TOWNSの音楽ファイルについて、愛知県の松浦クンからの質問だ。

⬆見た目はサイバーでカッコイイし、操作性もなかなかよいEUPプレーヤー。

●「システムソフトウェアの『EUPプレーヤー』で、市販のゲームソフトのBGMを演奏することができません。あるゲームの音楽ファイルの拡張子をEUPに書き換えてみても、演奏できませんでした」。

どうやら松浦クンは、ちょっとカン違いしてるみたいだね。EUP形式のファイルは、TOWNS用の演奏ファイルなんだけど、これはあくまでも〝標準〟の演奏ファイル。そして、EUPプレーヤーで演奏することができるのは、このEUP形式の演奏ファイルだけ。だから、ゲーム中にオリジナルの演奏ファイルを使っていたら、拡張子を書き換えてもEUPプレーヤーで演奏できないぞ。

ちなみに、システムソフトウェアのCD-ROMの中には、たくさんのEUPファイルが収録されているから、ぜひ聞いてみてね。

質問じゃないけど、「TOWNSのゲームソフトの一覧がほしい」と書いてくる人がいる。そんな人たちは、T.T.S.にくださいとお便りを出すのでなく、最寄りの富士通プラザに行ってみよう。実は、富士通プラザには、アプリケーションカタログといって、TOWNSのソフトがすべて載っている冊子が置いてあるのだ。プラザの人に、「アプリケーションカタログください」とお願いすればもらえるハズだ。でも、富士通プラザにも在庫がないときもあるのであしからず。今回はここまで。（嵯峨）

⬅左がアプリケーションカタログ。右は周辺機器も載ってるダイジェスト版。

トムのゲームはおまかせ

いつも投票してくれる人たち、どうもありがとね。さっそく嬉しいお知らせをするぞ。去年の19号でコメントをもらったハミングバードソフトから、『ロードス島戦記』の移植が決定したぞ。TOWNS版は、すでに発売されている機種からのベタ移植でなく、グラフィック、オープニング、エンディングなどを変更する。発売予定日、価格は共に未定。詳細はまたあとの号でお知らせするぞ。

上位のほうもにぎやかになってきたこのコーナー。毎回楽しみにしている読者には申し訳ないんだけど、T.T.S.の内容をさらに充実させるため、〝トムのゲームはおまかせ〟を月イチ連載にさせてもらいます。毎回、奇数号に登場するからね。もちろん、投票は今までどおり受けつけているから、ちゃんと投票してね。

投票方法は、官製はがきに移植してほしいと思う海外と国内のタイトルを書いて、右下の投票券を貼って送るだけ。移植されるときにこうなったらいいな、という要望だけでなく、T.T.S.への意見や要望も書いてくれると嬉しい。みんなのおたよりはすべて、T.T.S.のスタッフが目をとおしてるからね。それでは、5号のログインでお会いしましょう。

⬆『ロードス島戦記』。TOWNS版は、このグラフィックがどう変更されるのか!?

⬆原作を読んでいればゲームが10倍楽しめる。TOWNS版の発売前に読んでおこう。

移植してほしいソフトベスト40

●海外編

ランク	タイトル	ポイント
1	STRIKE COMMANDER	1295
2	ULTIMA UNDERWORLD	578
3	FALCON 3.0	561
4	CRUSADERS OF THE DARK SAVANT	483
5	SPACE SHIP WARLOCK	454
6	EYE OF THE BEHOLDER	429
7	ULTIMAVII	345
8	F-15 STRIKE EAGLE II	342
9	POPULOUS II	335
10	DRAKKHEN II	334
11	GUNSHIP 2000	298
12	JET FIGHTER II	293
13	WING COMMANDER	274
14	ECO QUEST	254
15	F-117A	250
	FORMULA ONE GRANDPRIX	
17	F-29 RETALIATOR	193
18	SILENT SERVICE II	184
19	M-1 TANK PLATOON	177
20	KICK OFF2	176
21	SECRET WEAPONS OF THE LUFTWAFFE	151
22	EYE OF THE BEHOLDER II	147
	F-19 STEALTH FIGHTER	
24	A-10 TANK KILER	146
25	CIVILIZATION	134
26	WING COMMANDER II	128
27	SIM ANT	116
	EPIC	
29	WIZARDRY	115
	ACES OF THE PACIFIC	
31	A.T.P.	114
32	F-15 STRIKE EAGLE III	106
33	THEIR FINEST HOUR	86
	TASK FORCE 1942	
	MIG-29M SUPER FULCRUM	
36	BIRDS OF PREY	83
37	Play Maker FOOTBALL	71
38	JET FIGHTER	65
39	F-15 STRIKE EAGLE	63
40	CHUCK YEAGER'S AIR COMBAT	61

●国内編

ランク	タイトル	ポイント
1	ストリートファイターII	1184
2	チャイムズクエスト	996
3	プリンセスメーカー	946
4	ロードス島戦記	564
5	エアーコンバットII	539
6	ジェノサイド2	536
7	ストリートファイターIIダッシュ	534
8	パロディウスだ!	519
9	イースII	503
10	天下統一2	465
11	ゼクセクス	450
12	イース	425
13	出たな! ツインビー	408
14	ドラゴンスレイヤー英雄伝説II	405
15	スター・ウォーズ	379
16	大戦略IV	365
17	ロードス島戦記II	312
18	ファランクス	217
19	電脳学園IV エイプハンターJ	242
	イースIII	
21	アルシャーク	250
22	幻影都市	221
23	ソーサリアン	193
24	ジェノサイド	186
25	ワイアラエの奇蹟	176
26	天舞〜三国志正史〜	174
27	シュヴァルツシルトIII	166
28	ナイツオブザラウンド	132
29	スーパーバトルスキンパニック	124
30	グラディウスII	122
	銀河英雄伝説III	
32	ロボクラッシュ98	121
33	ぽっぷるメイル	119
	ファイナルファイト	
35	卒業'93	108
	電脳学園III トップをねらえ	
37	緋王伝	104
38	フレイ	101
39	龍虎の拳	96
40	ファイナルファンタジーIV	93

※表中のソフト名は、赤:移植決定、青:移植の確率高し、黒:移植未定を表わしています。

■投票はがきの書き方の参考例

四次元 最新情報

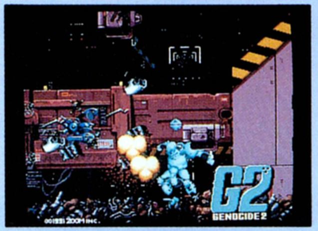

⬇TOWNS版「ジェノサイド2」。衝撃のトレーサーバトルを堪能できる日は近い!!

さて、今回も入荷したてのホットな最新情報をお伝えするぞ。まずは、『ふしぎの海のナディア』のあとの新作が気になるガイナックスから。去年の23号でお伝えした左のリストにも入っている、ガイナックスの次回作とは、『スーパーバトルスキンパニック』だったのだ。また、これとは別にもう1本、TOWNSでシミュレーションゲームを開発しているそうだ。ガイナックスのシミュレーションというと……、あれかな!? スンゴク気になっちゃうね。

次はファミリーソフトから、オリジナルソフトのお知らせだ。タイトル名は『アジャ』。第3次世界大戦が勃発した地球を舞台に、人型兵器が活躍する3Dタイプのシューティングゲームだ。開発中なので多少速度は遅いものの、戦争の雰囲気はバッチリ出ている。これから、どこまで高速化できるかが楽しみだぞ。

最後に特ダネを。〝移植してほしいソフト〟にランクインしている『ジェノサイド』と『ジェノサイド2』の移植を、ついにズームが決定したぞ!! しかも、2タイトルをワンパックにしての発売だ。これでまたひとつ、みんなの熱意がメーカーに伝わったね。詳細は次号で。 (嵯峨)

⬆『アジャ』。プレーヤーに襲いかかる敵、迫りくるミサイルを撃ち落とせ!

ご意見、ご希望、その他モロモロのあて先 〒107-24 東京都港区南青山6-11-1 スリーエフ南青山ビル (株)アスキーログイン編集部 TOKYO TOWNS SHOW係まで

3号 T.T.S. 投票券

OVERSEAS CONNECTION

風雲急を告げる、1993年のパソコンゲーム業界。その中心となるのは、やはり海外生まれの斬新な作品に違いない。当『OC』では、そういった作品をバシバシと紹介していくぞ。

CHOICE!

PC-9801など、日本の各パソコンにも移植、好評を得た築城シミュレーション、『CASTLES』。このたび、その続編が登場した。前作はあくまで城を造ることが目的だったけど、今回は領土拡大や内政など、もうやることがイッパイ。キミは見事に、王権を獲得することができるだろうか？

今度は戦略ゲームだっ！

築城がテーマという、一風変わったシミュレーションゲームの、『CASTLES』。欧米での大ヒットを受け、日本の各マシンにも移植（発売はビクター音楽産業）され、なかなか高い評価を得ているよね。

このたび、その続編が登場した。それも、システムを一変させて。前作はあくまで築城が中心で、城を完成させれば面クリアー、というシステムだった。それに対しこの新作は、様々な行為を行ないポイントを重ねていき、その総数が基準を超えるとゲームクリアー、というシステムになったんだ。城を建てるだけじゃダメになったんだな。まあ築城も大きなポイントになるが、最も比重が高いのは、領土拡大。侵略戦争を繰り返す。これはもう、立派な戦略ゲームだ。

⬆画面の左上が、自分の領地。なかなか健闘しているけど、その下の数国を占領しているライバル領主もどんどん勢力を増している。こりゃあちょっとヤバイかなあ。

いかに迅速に王権を獲得したかが表示される。まあ、アクションゲームのハイスコア表示みたいなもんだな。

注意！

ゲーム中、様々な使者が訪れてくる。中でも特に注意して接しなければならないのが、教皇の使者。お金を寄付しろなんて要求してくるんだけど、いいかげんに対応してると、反逆者とみなされ処刑されちゃって、即ゲームオーバーだ。

他国を打ち負かせ！

まずはゲームの背景となっている世界に触れておこう。前作は、13世紀のイギリスが舞台。プレーヤーは地方小国アルビオン王国の王、エドワード１世として、ケルト人を打ち破りイギリスを統一することが目的だった。

今回の『Ⅱ』も、舞台は中世ヨーロッパ。しかし、前作のように史実をもとにしてはいないんだ。この作品の中では、当時のヨーロッパは数多くの小国に分裂している。プレーヤーは、ある小国の領主としてスタートし、勢力を拡大していく。そうやって当時絶対的な存在であったカソリック教会のトップ、教皇様に認められ、ヨーロッパーの君主に任命されることがゲームの目的だ。

立派な君主として認められるには、様々な要素がある。内政の充実も大切だし、資源を集めた財源を確保しなくてはならない。だがなによりも重要なのは、より多くの領地を所有することなんだ。そのためには、侵略あるのみ。戦争を仕掛けておいて、なにが立派な君主だという気もする。だけど当時はそれが当たり前だったんだし、ここは侵略しまくるしかない。おたおたしてると、先に別の国が成長し、どうしようもなくなるぞ。

探索・スパイ

⬆とりあえず、隣国を探索。どんな資源があるのかわかったら、スパイを送り込んで国政の状況を調査してみよう。

戦闘

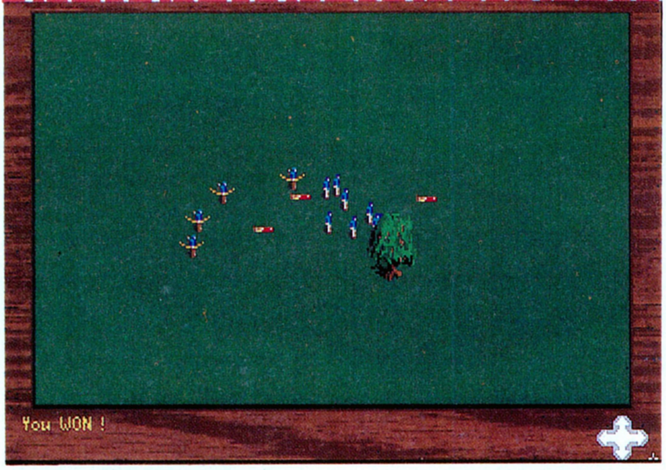

占領

⬆よーし、ほとんど損失を出さずに占領することができた。この調子でどんどん他国を攻め、領地を拡大していこう。

もちろん城も建てられる！

『CASTLESⅡ』では、築城は前作ほど絶対的な意味を持っていない。しかし、もちろん、それなりの重要性はあるんだ。だって一応は、『CASTLES』のタイトルをつけているんだもんね。

では、城を建てるとどんな効果があるのだろうか。それはズバリ、領地の安定だ。他国を侵略しただけで放っておいては、いずれ反乱が起こる。そのたびに戦争していたのでは、軍資金は足りなくなる、新たな領地獲得に兵をまわせなくなるなど、いいことなし。だがその地域に城を建てると、その威厳に圧倒されるのか、もう反乱は起こらなくなるんだ。もちろん城があれば、多少外敵がやってきても安心だしね。資源の収穫量が倍増するというごほうびもあるぞ。

前作から大きく変わったこの作品、単調になりがちだった欠点を克服し、ずっと緊張感を持ってプレーできるものになっているんだ。

シミュレーション
■Interplay
■IBM-PC

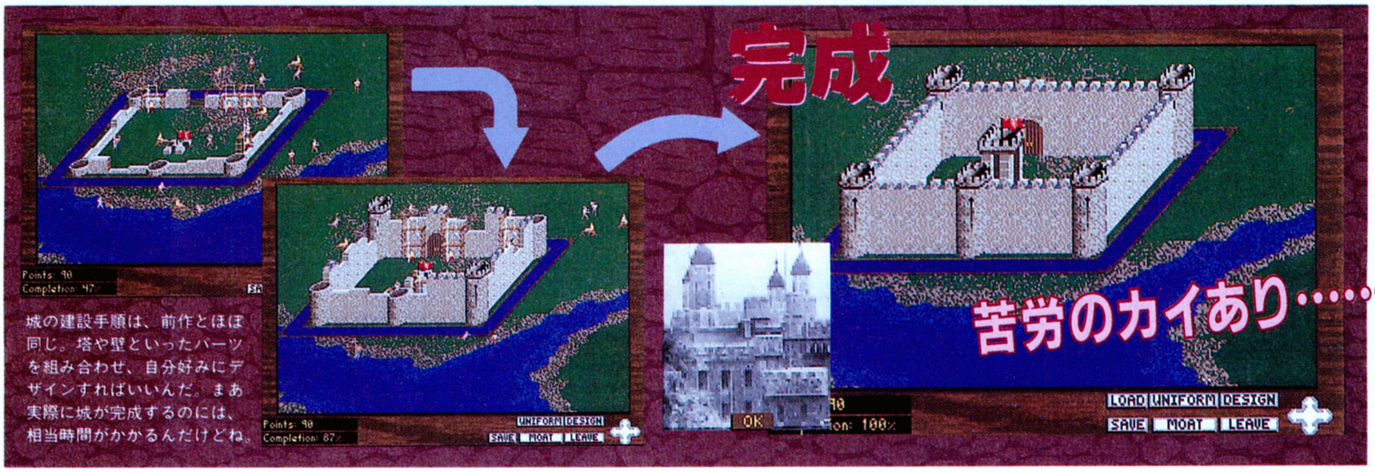

城の建設手順は、前作とほぼ同じ。塔や壁といったパーツを組み合わせ、自分好みにデザインすればいいんだ。まあ実際に城が完成するのには、相当時間がかかるんだけどね。

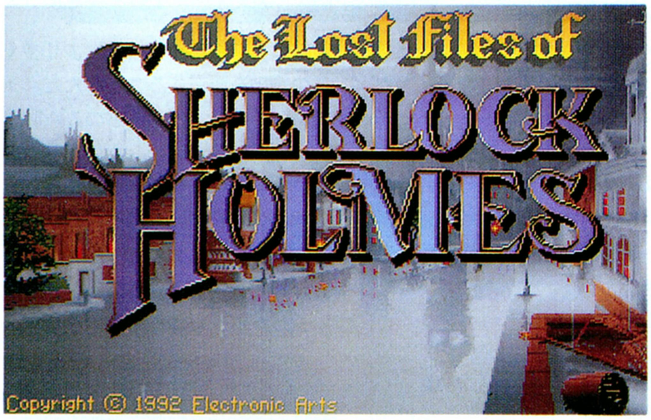

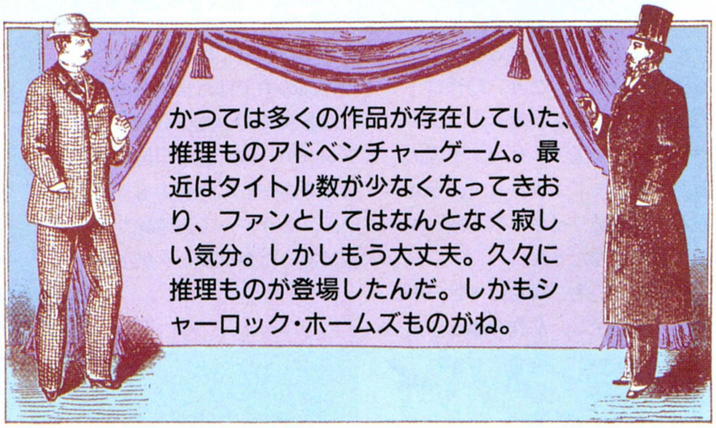

かつては多くの作品が存在していた、推理ものアドベンチャーゲーム。最近はタイトル数が少なくなってきおり、ファンとしてはなんとなく寂しい気分。しかしもう大丈夫。久々に推理ものが登場したんだ。しかもシャーロック・ホームズものがね。

名探偵登場!

古くからのコンピューターゲームファンなら、何本かアドベンチャーゲームをプレーしたことがあるだろう。特に犯罪捜査もの。プレーヤーの役割が刑事であれ、探偵であれ、はたまた2時間ドラマのように素人のOLであれ、犯罪捜査で頭をひねった人も多いはず。ひとつひとつ証拠や証言を集め、犯人を追い詰めていく。その過程が、アドベンチャーゲームというシステムにぴったりだったんだね。

しかし最近は、推理ものアドベンチャーにとんとお目にかからない。まずアドベンチャーというジャンル自体の人気がここ数年下火になっているため、タイトル数が少ない。その少ない数のうちの大きな部分を、俗に言うアダルトものが占めている。アダルトを差別するわけじゃないけど、ムチムチプリンだの、ダイナマイトボディーだのが出てきたんじゃあ推理に集中できないでしょ。俺だけかもしれないけど。

では、海外では？　いつもヒットチャートにアドベンチャーゲームが何本か登場しているぐらいだから、犯罪捜査ものだってたくさんあるに違いない。なんて思ってると、少ないんだなあ、これがさ。SFものやファンタジーものが主流で、本格的な捜査マニアには、悲しい状況だ。まあ、もともと海外では、日本ほどアドベンチャーゲーム＝犯罪捜査もの、という固定観念は強くなかったんだけど。

しかしいま、久々に本格的な犯罪捜査もののアドベンチャーが登場した。しかも推理小説の古典中の古典、シャーロック・ホームズものだ。これは推理マニアならずとも、放っておけない。20世紀初頭のロンドンを舞台に、助手のワトソンと協力して頭脳をフル回転させ、犯罪者を追い詰めよう。

切り裂きジャックだ!

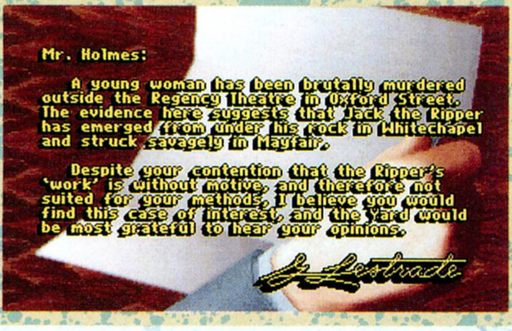

ホームズが追跡するのは、切り裂きジャック。ロンドン中、いやヨーロッパ中が震撼した、実在の猟奇的な犯罪者だ。実際のジャックは結局捕まらず、事件は迷宮入り。ゲームの中でもそうなったりしないよう、地道に捜査を重ねよう。必ずどこかにヒントがあるはずだ。

シャーロック・ホームズの推理は冴える

『SHARLOCK HOLMES』は、アドベンチャーゲームの最近の主流となっているアニメーションアドベンチャー。そう、キャラクターが画面の中を移動し、様々な行動を取るというシステムを採用しているんだ。この作品の場合は、ホームズが自分の足を使い、綿密な捜査を繰り広げるわけだ。もちろんすべての入力作業は、マウスのみで大丈夫だよ。

さてこの作品には、ホームズファンが感涙にむせびそうなシステムが採用されている。それは、助手のワトソンによる捜査メモだ。知らない人もいるだろうから、ちょっと説明しておこう。イギリス人小説家、コナン・ドイルが生み出した、『シャーロック・ホームズ』シリーズ。そのすべては、助手のワトソンの手記、という形態で書かれているんだ。この作品でプレーヤーが捜査するのはホームズだけど、常にワトソンは行動を共にする。そして捜査の過程を克明に記録してくれるんだ。プレー中、情報の多さに、頭が混乱してしまうこともある。そんなとき、ワトソンの捜査メモを見ればバッチリ。便利なことこのうえなしのシステムだ。

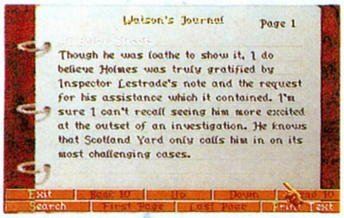

⬆これがワトソンの捜査メモ。これでもう、プレーヤーが自分でノートに記入する必要がなくなったんだ。便利、便利。

⬆〝見る〟や〝取る〟など、何らかの行動が起こせる物体には、その名称が表示される。上の写真では、〝ランプ〟と表示されているよね。ただの背景と区別できるワケだ。

⬅会話シーンでは、このようにその人物の顔が表示されるんだ。なかなか臨場感があるシステムだよね、これは。

猟奇犯罪を許すな！

今回の事件の被害者は、舞台女優。劇場の裏口から帰ろうとしたところを、物陰に潜んでいたジャックによって命を奪われてしまったのだ。怨恨か、それとも通り魔的な犯行か。ロンドン市警に依頼を受けたホームズは、ワトソンと共に犯行現場へ向った。

そこではすでに、警察による現場検証が始まっている。近辺のものはすべて調べたいところだが、証拠保存のため手が出せないものも多い。俺はホームズ様だぞと思っても、頭の堅い警官には通じないんだ。まあ触っても彼らにとがめられないものの中にも、あとあと重要になってくるものがある。とりあえず、なんでも調べてみることが必要だぞ。

現場検証に立ち合っている刑事から、被害者の素性を聞き出すことができる。さっそくそのアパートを調査するホームズとワトソン。これが女優の部屋か、などと鼻の下を伸ばしていては、探偵は務まらない。とにかく部屋中を探すべし。この部屋では、とても重要なものがふたつほど見つかるぞ。

女優の部屋では、男もののセーターを発見。ラグビー用のセーターだ。ほかにこれといって有力な証拠はまだない。よし、ラグビー場で聞き込みだ。

このようにゲームは進む。謎が謎を呼び、犯罪の全容はなかなかつかめない。しかしホームズはあきらめはしない。事件解決は、ひとえに彼の頭脳にかかっているのだから。

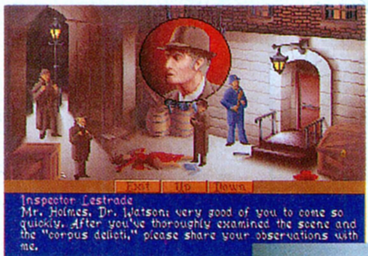

⬆⬇➡操作が進むにつれ、様々な場所に行けるようになる。十分な聞き込みを忘れずに。

このマップ上で、各地点の間を移動する。当時のロンドンを模しているぞ。

アドベンチャー
■Electronic Arts
■IBM-PC

FOR USERS

まだまだAmigaは元気なのだ

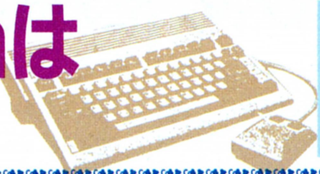

全国のAmigaユーザーから、ゲームを紹介しろというおはがきをいただきました。ユーザーのみんな、だんだんツライ状況になってきたけど、負けずにがんばるんだぞ。

SABRE TEAM

このゲームは、ゲリラ戦をテーマとしたシミュレーションゲームだ。ゲリラ戦ということで、ゲームの舞台は、東南アジアのジャングル。このジャングルの中で、プレーヤーは、4人の兵士を操って、次々にミッションをクリアーしていかなければならないのだ。ミッションには、人質救出やミサイル基地破壊など5つのタイプがあり、ゲーム展開にバラエティーを持たせているぞ。

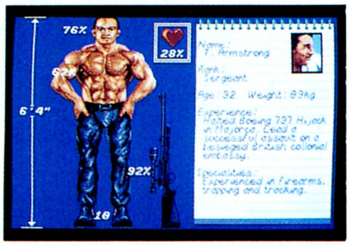

➡能力の異なる兵士たちをうまく使いこなさなければならない。

このゲームが今までのものと違うのは、シミュレーションでありながら、RPG的な要素をたくさん含んでいるところなんだ。たとえば、ゲーム開始時に、兵士の装備を選択をしたり、ゲーム中にも、マシンガンに弾をこめたり、倒した敵から武器を奪い取ったりするところまでシミュレートされているのだ。建築物の影から敵を阻撃したりとか、ドラムカンからドラムカンへと身を隠しながら移動して、敵のバラックに近づいていくなんてこともできて、リアルだぞ。

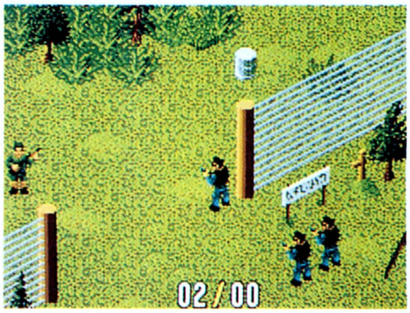

⬆マウス中心の操作方法は、とてもシンプル。長時間プレーしても疲れないのがうれしい。

ROME AD92

このゲームの舞台は、1世紀のローマ。奴隷である主人公を、ローマの皇帝にまで育て上げるのが、プレーヤーの目的。最初は、自分の主人の手紙配達から始め、いろんな人たちに会い、コネや貸しを作り、それを利用して出世していくのだ。

➡充実したビジュアルシーンが、ゲームの雰囲気を盛り上げるぞ。

ゲームは、基本的にマウスポイント式のアドベンチャーだ。メイン画面の右端にあるメニューから、〝あいさつ〞や〝アイテム使用〞といったコマンドを選択し、画面内の目的物をクリックすることでゲームが進んでいく。たとえば、〝あいさつ〞を選んで、そこに立っている人をクリックすると、その人から反応が返ってくるわけ。とてもカンタン。

少し『POPULOUS』に似た画面の中で、小さいキャラクターたちが、一生懸命アニメーションするのもかわいい。たとえば、神に捧げるために羊を切り殺すと、血がグチャッと出たりして、なかなかリアル。ストーリーなど、ゲーム自体の出来もなかなかいいのだ。

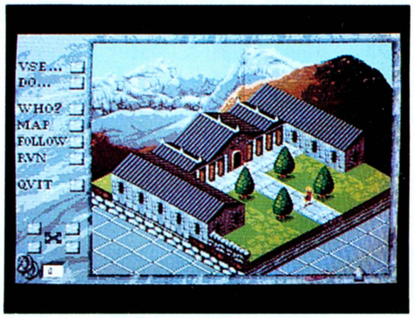

⬆斜め3Dの基本画面。キャラクターは小さいけれど、表情豊かにアニメーションする。

リック・ヘインズの欧州情報

ハーイ、リックだよ。今回はヨーロッパでのウワサやらなんやらを、いくつか書き並べてみよう。

最初は、おなじみPsygnosisのニュースからだ。ここはソニーと共同で、『DORACULA』というゲームを開発中なんだ。これは、フランシスコッポラ監督映画のゲーム化。CD-ROMを使った、規模の大きなゲームになるらしい。また、『DUNGEON MASTER 2』の開発も行われているらしい。

次にMind scapeとMaxisは、共同で『SIMFARM』というソフトを開発している。Farmというのは、農園なんだけど……。うーん、まだよくわからないね。ま、なんか予想もつかないものを作ってるってことで、期待していよう。

最後に、新機種のAmiga1200用に開発されているゲームを、紹介してみよう。Microproseは、ヒット作『CIVILIZATION』を、A1200用に開発中だ。PCでもかなりキレイだったグラフィックが、A1200版ではもっとすごくなるぞ。

ほかにも、Gremlinは、アクションゲームの大作、『ZOOL』のAV強化バージョンをA1200用に開発しているらしい。

などなど、ヨーロッパのコンピューター界は、なかなかにぎやか。質の高いゲームが、たくさん出てきそうで楽しみだね。

TOP 10 CHART

U.S.A.

ランク 今号	先号	ソフト名	メーカー	機種	種類
1	—	COMANCHE:MAXIMUM OVERKILL	Novalogic	PC	シミュレーション
2	1	KING'S QUEST VI	Sierra On-Line	PC	アドベンチャー
3	—	STAR CONTROL II	Accolade	PC	ロールプレイング
4	2	MIGHT AND MAGIC:CLOUDS OF XEEN	New World Computing	PC	ロールプレイング
5	—	FRONT PAGE SPORTS FOOTBALL	Dynamix	PC	シミュレーション
6	4	GREAT NAVAL BATTLES	SSI	PC	シミュレーション
7	3	WIZARDRY:CRUSADERS OF THE DARK SAVANT	Sir-Tech	PC	ロールプレイング
8	6	REX NEBULAR AND THE COSMIC GENDER BENDER	Microprose	PC	アドベンチャー
9	5	QUEST FOR GLORY III	Sierra On-Line	PC	アドベンチャー
10	—	STUNT ISLAND	Disney Software	PC	シミュレーション

Babbages、Electronic Boutique、Winner's Circleの11月26日のセールスランキング

なみいる強敵を抑えて、トップに躍りでたのはNovalogicの新作ヘリコプターフライトシミュレーターだ。このゲームの優れた点は、とってもリアルなグラフィック。ログイン'92年24号の海外ゲーム最新情報のページを見てくれ。なんと、このページのグラフィックは、すべてこのクオリティーでぐるぐる動くのだ。この美しいグラフィックは、同社により開発された、"Voxelspace"という新技術により可能になった。この技術は、ポリゴンの500倍のスピードを実現したのだ。ゲーム界にも、新時代が訪れたのかもね。

マーク一覧

アクション　アドベンチャー　ロールプレイング　シミュレーション　テーブルゲーム　パズル　ツール

機種には次の記号を使っています。

Amiga	AM	Atari-st	ST
IBM-PC	PC	Macintosh	Mac
Macintosh II	Mac II		

U.K.

日本のみならず、イギリスでのF1人気も尋常なものではないらしい。イギリス人マンセル、イギリスのウイリアムズチームがチャンピオンになったから、盛り上がるのも当たり前かもね。

そのマンセルの人気にあやかったレーシングゲームが、6位に入っている。ゲーム中には、マンセル自身がF1をドライブして、コースごとの攻略方法を教えてくれるトレーニングモードがあって、彼のファンにはたまらないゲームになっているのだ。もちろんゲーム自体の出来も上々で、セナファンでも楽しめるぞ。

ランク 今号	先号	ソフト名	メーカー	機種	種類
1	6	PINBALL FANTASIES	21st Century	AM	シミュレーション
2	2	THE HUMANS	Mirage	AM	アクション
3	1	ZOOL	Gremlin	AM	アクション
4	7	SILLY PUTTY	System 3	AM	アクション
5	4	SENSIBLE SOCCER	Renegade	AM	シミュレーション
6	—	NIGEL MANSELL'S WORLD CHAMPIONSHIP	Gremlin	AM	シミュレーション
7	—	FIREFORCE	Ice	AM	アクション
8	—	THE SECRET OF MONKEY ISLAND 2	Lucasfilm Games	PC、AM	アドベンチャー
9	9	LOTUS III :THE ULTIMATE CHALLENGE	Gremlin	AM	シミュレーション
10	—	ROAD RASH	Electronic Arts	AM	アクション

Center Soft、Leisure Soft、Microbyteの11月26日のセールスランキング

★INFORMATION★

編集後記です

松下　マシンを買うんだったら、やっぱりIBM-PCですよね。

ひらえもん　(まわりを見回して)もしかして、オレに話してんの？

松下　そうですよ。さっき編集後記のところを、対談形式で埋めるって説明したじゃないですか。

ひらえもん　うるさいなあ。オレは今、自分の結婚式の準備で忙しいの。だから、自分ひとりで対談記事作ればいいだろ。

松下　そんないいかげんなこと、できませんよ。PCコンパチの発展性とゲームの進化について、どう思うのか教えてくださいっ。

ひらえもん　(ニヤニヤしながら)うちの彼女のウエディングドレス姿、きれいだろうな。当日まで、見せてくれないんだよね。4月までなんて、待てないよなあ。

松下　この人、宙を見つめてなんかぶつぶつ、つぶやいてるんですけど。エーイ。こうなったら別の人を捕まえて聞いてみるか。あっオーガスさん、PCのオープンアーキテクチャーについて、なにかひと言、言ってください。

オーガス　ねえ、松下。愛に飢えてるオレの弟になってみない？

松下　あーん。変な人ばっかりー。

〒107-24
東京都港区南青山6-11-1 スリーエフ南青山ビル
(株)アスキー ログイン編集部 "OVERSEAS CONNECTION"係

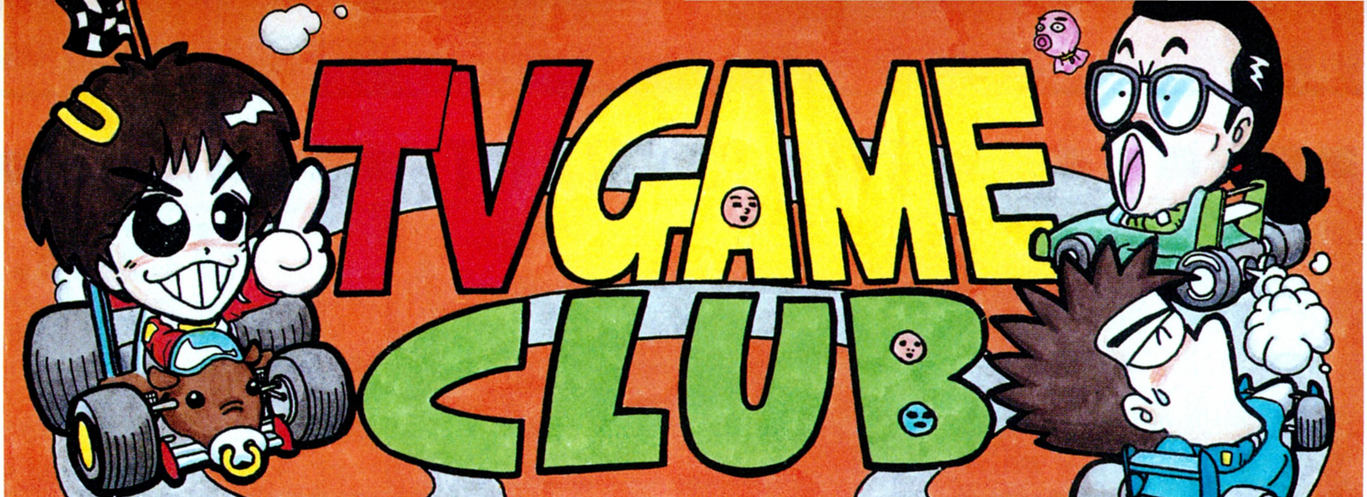

東京ディズニーランドの〝スペースマウンテン〟って、絶対にいくつかコースがあるような気がする。実際に〝ビッグサンダーマウンテン〟は2コースを確認済みなのだ。キャストの人、ナム子に教えて。

コズモギャング・ザ・パズル

アーケード／ナムコ

エレメカで人気のキャラクターが活躍する、いわゆる〝落ちモノ〟のパズルゲーム。２Ｐ対戦も可能。

もともとエレメカ（もぐらたたきのようなマシン）の人気者だったコズモギャングスが、『コズモギャング・ザ・ビデオ』に続いて、再度ゲーセンを侵略中だ。『コズモギャング・ザ・パズル』は、落ちてきたブロックを揃えて消すという、いわゆる〝落ちモノ〟のパズルだよ。

ひとつのブロックはコンテナ、コズモ、ボールのうち、どれか３つで構成されている。１Ｐゲームでは、そのうちコンテナを横一列に揃えて消すのが目的だ。コズモはお邪魔キャラで、ボールを当てることによって消すことができるのだが、このボールの動きがなかなかクセもの。完全に把握するまでには時間がかかりそうだ。

コズモっぽいBGMから、ナムコの人気キャラも登場するネーム入れまで、なんともナムコらしい作品に仕上がっているのでファンは必見。もっと面白い２Ｐ対戦については、次のページでね。

落下してくる４種類のキャラクター

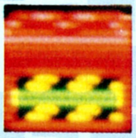

コンテナ

横一列に並べると消える。縦や斜めに揃えてもダメ。１Ｐゲームはこれを消すのが目的となるよ〜ん。

コズモ

お邪魔キャラ。揃えても消えない。ボールに当たると消える。２Ｐ対戦ではこれを消すのが目的。

ボール

矢印の方向に転がりコズモを消していく。レベル０から始めると、必ず３回に１回は落ちてくるぞ。

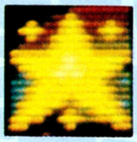

スター

コズモを倒し、画面中央のスターゲージを満タンにすると出現する。７ラインのコズモを消す。

まずはルールを把握するのだ

ボールを使ってコズモを消そう！

❶ボールを落とすと

⬆ボールが降ってきたぞ。とりあえずここに置いてみよう。コズモの上だ。

❷消えるコズモ！

⬆するとボールはコズモを消しながら、矢印の方向へ転がる。動きを把握しよう。

❸なにもなくなり

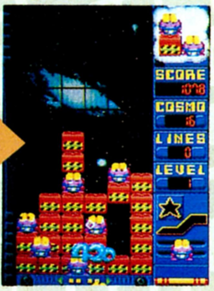

⬆ボールのおかげで、コズモのいたところには、なにもなくなっちゃったぞっ。

❹コンテナが落ちる！

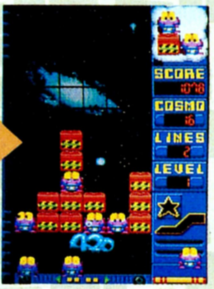

⬆その空間に上のコンテナが落下し、コンテナだけの列が完成。画面スッキリ。

やっぱり病みつき! 対戦モード!

2P対戦モードは、コンテナよりもむしろコズモを消すことが重要なんだ。というのは、コズモを一定数以上まとめて消すと、相手にお邪魔キャラを送って妨害することができるからさっ。

一度にコズモを多く消すほど、相手に送られるお邪魔キャラの数も多くなるぞ。先に画面の一番上までパーツが積み上がったほうが負けなので、できるだけまとめて消すテクニックを身につけよう。下にその一例を紹介しておいたよ。

なんとこの対戦モード、1コインでふたり遊べてしまうというスグれもの。これなら負けたほうにコンティニューさせて盛り上がれるぞ。また、BGMも1Pゲームとは違うものが用意されているので、とにかく1度はトライしてみてね。

1クレジットでオーケーさ!

⬅2P対戦もコイン1個でオーケーだ。負けたほうにコインを追加させようぜ。

コズモを消して相手に送ろう!

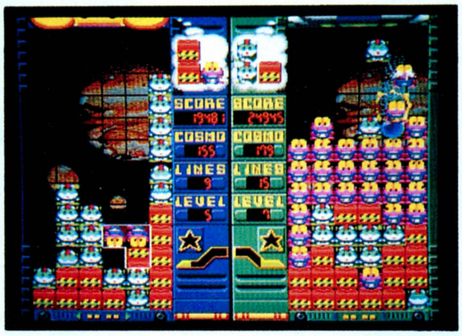

⬆2P対戦ではコンテナではなく、コズモを消すことが重要。消したコズモは相手の画面に送ることができるのだ。

⬅一気に多くのコズモを消して、相手をパニックに陥れちゃえ。

⬅画面の一番上まで、先に積み上がったほうの負けとなる。

エキスパート向け必勝テクニック
"階段打ち"

思いどおりにブロックを積むことができるようになってきたら、ゼヒこのテクをマスターしてちょ〜だい。

まずはコンテナを左右どちらかが高くなるように、階段状に積んでいく。そしてコズモはその上に置いていくようにするのだ。で、ボールを階段の最上段から落とせば、コズモをまとめて大量に消すことができるってワケ。

これはナムコが作ったこのゲームの豆本、"ジーニアスブック"にも掲載されている有名なテクだが、完成させるには相当なウデが必要だ。上級者を自負するなら挑戦してね。

めざせ最高速! 満足度表

●くしだナム子

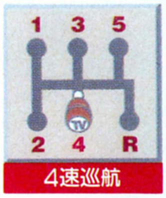

対戦がひたすら楽しい。某ぷよに勝るとも劣らず。

●ウニー二杉内

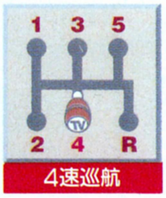

下の段のコズモが寝ていたりと、芸が細かいねえ。

●ネルソン山内

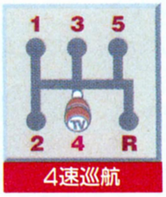

戦略的な部分が多いので、単調にならなくていいね。

[シフトポジションの説明]1速:とりあえず私には合わないけどいいと思うよ 2速:まあまあのデキ 3速:なかなかのデキ 4速:結構なデキ 5速:絶対オススメ R(リバース)……。

くしだナム子の TV GAMERS SALOON

去年の12月、東京の両国国技館で、"遊星セガワールド"というイベントが開催されたんだ。実は私、メガドライブブースのステージで、司会進行兼コメンテーターを担当していたの。声をかけてくれたたくさんの読者のみなさん、本当にありがとネ。

私もゲスト扱いで、広い控室をもらっちゃって感激だったわ。広すぎてひとりでいるのが寂しくなっちゃうくらい。そこにこんな貼り紙がしてあった。『ゲストのみなさまへ。セガのゲーム機はメガドライブ、メガCD、ゲームギアですのでよろしくお願いします』。これにはしばらく笑いが止まらなかった。確かに、ふだんゲームをしない人にとっては、どのゲームマシンも一緒だもんね。過去にテレビドラマで、ファミ〇ンって呼ばれた例もあるくらい。これに怒ったセガファンのあなた、ソニー以外の携帯用ヘッドホン型カセットデッキを、無意識のうちに"ウォークマン"って呼んでないかな?

ちなみに、この衣装は頭からつま先まで自前なんだよん。

海の向こうのゲームなのだ

FINAL FANTASY MYSTIC QUEST

●SQUARE SOFT

まず最初はSUPER NESのRPG、『MYSTIC QUEST』を紹介しよう。このゲームはアメリカでも、トップ10チャートに顔を出すほどの人気作。日本でも、秋葉原の電気街などで売っているんだけど、こちらもかなり人気があるようなのだ。やはり『ファイナルファンタジー』(以下FF)だけに、日本のファンも黙ってはいないよね。

さて、この『MYSTIC QUEST』、『FF』ではあるんだけど、日本で発売されているシリーズとは、まったく別のストーリー。システムも日本の『FF』とはちがうものになっているのだ。たとえば、フィールド上を自由に歩き回るタイプではなく、ある地点からいきたい方向を選んで、次の地点に進んでいくという、ボードゲームのようなタイプなんだ。戦闘画面のキャラクターの配置も、〝左右〟ではなく〝前後〟になっているなど、どちらかというと『サ・ガ』シリーズや、『聖剣伝説』に近いよね。

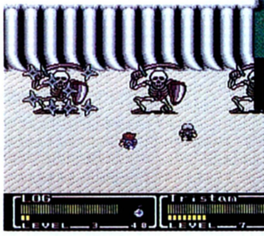

日本のFFと違って、パーティーは最大2人まで。戦闘中、仲間に自動的に攻撃させることも、プレーヤーが操作することもできる。

ゲーム中に出てくる英語も、そんなに難しいものはないので、心配御無用。これだけ人気があるんだから、もしかしたら日本語版も発売されるかもね。

アクションの要素がいっぱい

アクションといっても、『聖剣伝説』ほどではない。ただ、町やダンジョンなどで、宝を取ったり障害物をよけたりと、かなり重要だぞ。また、装備している武器によって、アニメーションもちがうのだ。

戦闘シーンの入り方2通り

戦闘は、ダンジョンで敵にあうか、バトルフィールドに入ると始まる。モザイク処理もバッチリ入ってるぞ。バトルフィールドで、決められた回数勝つと、なにかいいことがあるかも!?

BATTLE FIELD➡

敵キャラのグラフィックに注目!

戦闘中、敵にある程度のダメージを与えると、敵のグラフィックが変化するのだ。ボスキャラなど、強い敵ほど多彩な変化を見せてくれる。また、いわゆるザコキャラたちのグラフィックは、なかなかコミカルなものが多いぞ。初めはカッコイイんだけど、ダメージを受けるとかわいくなっちゃうんだよな。これが。もちろん、魔法や味方の攻撃のグラフィックもたくさんある。ぜひとも、全部見てみたいもんだね。

アメリカでも表情は多彩

日本のFFでも、あの四角いドット絵が笑ったりと、表情は豊かだけど、この『MYSTIC QUEST』でも、いろいろな表情を見せてくれるんだ。これぞ、すなわちボディーランゲージってやつね。アメリカンな感じ。

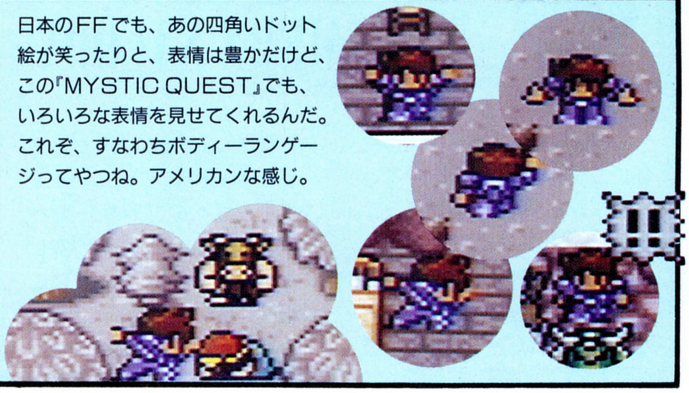

Final Fantasy Mystic Quest™ is a registered trademark of Square Company LTD. Square Soft Inc.™ is a registered trademark of Square Company LTD. 1992 Sqare Company LTD.

MENACER

●SEGA

お次はジェネシス用の光線銃ゲーム、『MENACER』だ。このゲームは、'92年のログイン19号で紹介した、SUPER NES 用の光線銃ゲーム、『SUPER SCOPE 6 』と同じように、6本のゲームが、ひとつのカートリッジに納められているというものだ。SUPER NES と比べると、グラフィックが見劣りしてしまうけど、やってみると、なかなかハマったりするんだよね。

こちらも、秋葉原などで入手できるけれど、メガドライブによってはジェネシス用のソフトが動かないものもあるので、新しくジェネシスを買わなければプレーできないかもしれないね。

光線銃ゲームをやるには、広い場所が必要だし、ちょっと敬遠しがちだけど、最近も面白そうな新作も発売されたことだし、一家に一丁、光線銃はいかがでしょう?

⬆これが、ジェネシス用の光線銃。ソフトとセンサーと銃の3点セットでパッケージされている。

Pest Control

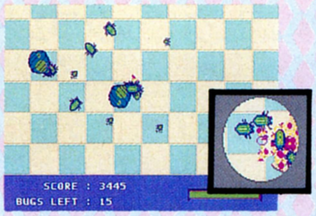

ケーキにまとわりつく虫たちを駆除するゲーム。実際には右下のマルの中しか見えないのだ。

Ready, Aim Tomatoes!

いわゆるトマト投げ合戦。強制スクロールする画面内の敵にトマトをぶつけて、ステージごとに決められた点数を取るとクリア。

Front Line

読んで字のごとく、戦争モノだ。戦場の最前線を舞台に、目の前を行き交う戦車や装甲車、戦闘機などを破壊するのだ。

Spase Station Defender

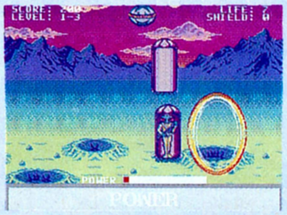

悪の宇宙人を退治しろ!! 次々とワープしてくる宇宙人たち。かれらが攻撃してくる瞬間のスキをついて、弾丸を撃ち込むのだ。

Whack Ball

ボールを操って、すべての壁の色を変えるゲームだ。ランダムに光るブロックにボールが当たると、なんと不利になってしまうのだ。

Rockman's Zone

スタンダードな射撃ゲーム。マンションが立ち並ぶ都会の町に潜む悪者を一掃するのだ。もちろん民間人は撃っちゃダメね。

雨には負けず、風邪には負けた今日このごろ。

最速情報

今年の風邪はタチが悪いねぇ。みんなも風邪には気をつけろよ。とかいって、自分が風邪で苦しんでいるママ〜ン豊岡改め、ファジー・ママ岡です。とっとと仕事終わらせて帰ろっと。

さて、お話変わって、去る12月1日に、若人集う都会のディスコ、ジュリアナ東京で、ウルフ・チームが新作発表会を行なったのだ。当日行なわれたのは、新作ソフトの紹介、『アプロス　天空の章』の発表会、『ロードブラスターFX』のゲーム大会、『天舞』の音楽担当“135”のライブに、“ミス アネット”コンテストと盛りだくさんだった。おまけにゲーム大会とミスコンテストの優勝者には、なんとハワイ往復航空券がプレゼントされたのだ。なんか、豪華だよね。

⬆ウルフ・チームの新作発表会では、ウワサのTバッククイーン、飯島愛が来ていたのだぁ。ナイスだよね。

発表会の話はこれくらいにしておいて、新作の紹介に入りましょう。まず1本目は、メディアリングから2月に発売予定の『ゼロヨンチャンプⅡ』。前作でも、かなりの人気を集めたこのソフトは、7800円[税込]。また、2月12日に、『コットン』がハドソンから発売される。両方PCエンジンスーパーCD-ROM用だ。

⬆『ゼロヨンチャンプⅡ』は、次号ででっかく紹介するので、お楽しみに!!

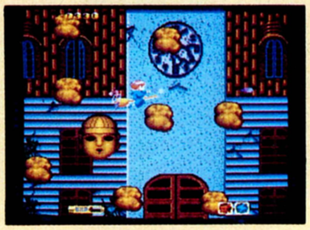

⬆の一てんプゥな女の子が主人公の「コットン」。価格は6800円[税込]

RCカーのことなら ログイン

さわやかモータース

〒107-24 東京都港区南青山6-11-1 スリーエフ南青山ビル（株）アスキーログイン編集部

ログイングランプリ第9戦

in 相模湖ピクニックランド

今回のさわモは、ひさしぶりにログインＦ１GP第９戦、1992年の最終戦をレポートするわ。お相手は、心の恋人くしだナム子よ。

第９戦の開催地は、神奈川県の相模湖ピクニックランド（SPL）内の８分の１エンジンカー用サーキット（ふだんは、電動カーは走れないので要注意ね）。このサーキット、なにしろ広い！　電動カー用のタミヤサーキットを17〜18秒台で走るわたしが35秒もかかるんだから、全長はタミヤの約２倍って感じ。しかもエンジンカーが吐くオイルで、路面が滑りやすいんだ。

さて、今回このサーキットに挑んだのは、ログインスタッフ以外に、おなじみの寺島先生、同じくファミ通で連載中の漫画家の鈴木みそ先生＆アシスタントの寺尾クン、そして『ＦＦⅤ』のスクウェアのみなさん、と、総勢21名。

予選は、３周のラップタイムで決勝のグリッドを決める方式。

それで、予選タイムはというと、

なんと、ポールポジション以下、３位、４位をスクウェアが独占！　しかも２位は寺尾クン、６位はみそ先生で、ログインスタッフは、井沢アグリンとほえほえ新井が、かろうじて５位と７位に滑り込むというていたらく。全然ログインＧＰっぽくないぃぃ！　って感じ。

決勝レースは、下位からＣメイン、Ｂメイン、Ａメインと分かれて、Ｃから開始。このＣメインには、今日が初走行の忍者増田チーム（増田、バイト大沢＆青山）の３人が出場。時間がなくて塗装していない透明なマシンは路面にまぎれて、まさしく忍者マシンだったわ。でも、やっぱり初走行即レー

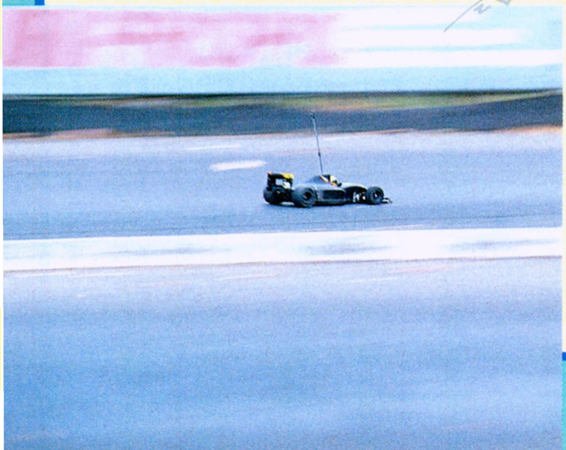

▲ファミ通で活躍する鈴木みそ先生の愛車のドライバーは、あのソニック。漫画にもあったけど、昨年夏に始めたばかりなのに、すでに入賞経験があるツワモノ。

忍者増田チームも参戦したけど

忍者増田とバイト2名は、大急ぎで作った(増田は、下忍青山に作らせた。ナマイキ)透明ボディーで参戦。しかし、3人同時に走ると、ドライバー自身見分けがつかず、バカ。結局、バイト2名はリタイヤ、増田はごらんのとおり。

ドライな路面が雨でみるみる濡れてタイヤの跡が!

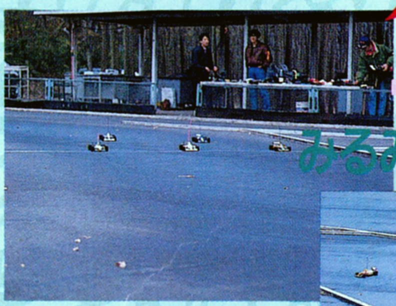

➡なかなかいい路面コンディションじゃん、とか思っていたら……。

⬅⬆Bメインのレース中に降りだした雨で、ごらんのとおり、タイヤの跡が見えるほど濡れそぼった。こうなるとマシンのメンテナンスが大変よ。

スは無謀。バイトちゃんふたりはリタイヤ、増田は最後までコースに生き残ってはいたけど、受信機ケースを壊して、5周レースのところを2周しか走らなかったんだ。

Bメインになると、やっとレースらしくなったんだけど、レース途中で雨が！　結局、7周の予定を5周に短縮。三宅ポル助が、このメインの優勝をさらっていきましたとさ。そうそう、気合でBメイン入りを果たした寺島先生だったんだけど、決勝ではメカトラブルにより、無念のリタイヤ。そのかわりといっちゃなんだけど、オフロードカーを始めてもらいました。今後のさわもの、そのレポートに期待するように。

そして問題のAメイン。ログインGPの名に賭けて負けられない井沢と新井が、上位陣に対してどう戦うかが注目されるなかで、いよいよスタート。……したんだけど、降り続く雨のため、スタートと同時に全車スピン！　ストレートさえ満足に走れず、レース中断。その後も雨はやんだものの路面が乾かず、第9戦は中止に！

このレースではポイントはなしで(ログイン新ルール)、結局8戦の戦績で年間チャンプは67点の井沢、2位に61点の新井、3位が40点の三宅となりました。ちなみにわたしは39点。1点差で4位〜っだ。このくやしさは、12月23日の出版社対抗ツーリングカー6時間耐久レースにぶつけるぞ〜。

それでは次号のさわも、出版社(以下略)レースに期待せよ！

次号、出版社対抗耐久レースに期待!

ポールポジションはスクウェアだったしい、結局雨で中止だしい……

Photo/Kazunori Okuyama

➡せっかく、アラン・プロスト選手が復活したというのに、いったいフランスはどうなってるの。

今回はフランスのお話を。とにかく、モータースポーツといえばフランスが一番。たとえば、F1のルールブックって、世界中の人が読むでしょう。当然、数カ国語に翻訳されている。すると英語と仏語じゃ、微妙にニュアンスや解釈が違ってくる場合もあるじゃない。そーゆーときは無条件に仏語版に基づくことに決められているくらいだ。

そのモータースポーツ王国が、今、揺らぎ始めている。なんと今年は、フランスGPが開催されないってんだから！　コトの発端は去年のオーストラリア戦。オーストラリアはタバコ広告の規制がないので、各チームともスポンサーのロゴを隠さないで走る。てなワケでウイリアムズのキャメルのロゴは、世界各国にテレビ中継された。タバコ広告規制のあるフランスにも。この件でフランスの裁判所は、何を血迷ったのかウイリアムズに罰金を請求。支払われない場合、今年のフランスGPでマシンなどを差し押さえるなどと言い出した。ウイリアムズ側には、たった1パーセントの落ち度もないのに、である。これではレースは成立しない。これに怒ったFISAの会長が、フランスGPをカレンダーから外したというワケ。

コレにあわてたフランスの元閣僚が、タバコ広告禁止の法律の見直しを始めたって言うけど、どうなることやら……。

※22号のBMWのプレゼント当選者は、東京都の吉田清美クン(サン？)です。なお、23号の当選者発表は、必ず次号でやります。ごめんなさい(あなたのナム子より)。

ソフコンPRESS

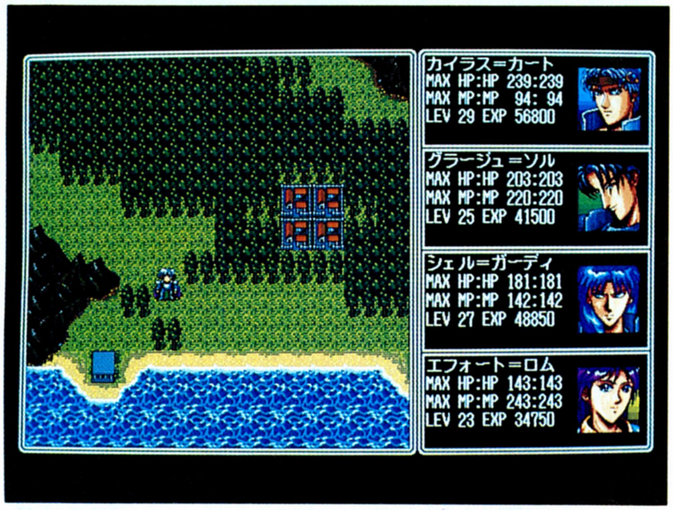

おかげさまでRPGツクール『Dante98』が好評発売中だけど、先輩にあたるチャイムズクエストもがんばってるぞ。今回紹介する初の入選作品では、スクリプトを活用した凝った演出に注目してほしい。

Grand Prix

ラスフォード

ツクール部門入選作品No.25　チャイムズクエスト

細部までていねいに作られた世界観が魅力だぞ

頼りになる仲間と共に、4つの法珠を取り戻せ

今回紹介する『ラスフォード』は、チャイムズクエスト応募作品での、初の入選作品。しかも、堂々のグランプリ獲得なのだ。

さて、この作品の魅力は何かというと、とにかく〝ていねい〟に作ってあるところなんだ。敵キャラクターのグラフィックひとつとっても、それぞれポーズや構図を変えてあり、変化に富んでいる。だから、「次はどんな敵が登場するのかな」って、ドキドキしながら冒険を進めることができるんだ。

それに、プレーヤーが快適に遊べるように、様々な工夫もしてある。たとえば、この作品にはかなり広いダンジョンが登場する。迷路状の内部を抜けて、やっと敵のボスを倒したのはいいけれど、また入り口まで戻るのはなんだか面倒くさいし、イライラするよね。

ところが、この作品ではうまい演出が用意されていて、いちいち入り口に戻る必要がないのだ。かなり細かいことだけど、プレーヤーが気持ちよく遊べるっていうのは、大切なことだよね。

このように、細部まで手を抜かず、ていねいに作ってある。プレーヤーを自然に物語の世界に引きつける、魅力的な作品なのだ。

この作品は私が作者だぞ

NAME――池田孝志
ADDRESS――奈良県
PROFILE――
池田クンは、奈良県在住の高校3年生だ。使っているパソコンは、今のところPC-9801オンリーだということ。チャイムズクエストは発売してすぐに買い、ほぼ1年かけてこの作品を完成したそうだ。すでに、次回作としてバカスカウォーズの作品に取りかかっているんだって。今度はどんな作品になるのか、楽しみに待っていよう。

COMMENT――作品を投稿してから時間が経ち、あきらめかけていたところに、入選の知らせ。うれしいですね。フラグの処理をうまく行なうために、いろいろと苦労しました。ゲームバランスには自信があります。敵キャラクターのグラフィックなどは、1体につき3時間くらいかけて描きました。

最初の仲間を探すのも、ひと筋縄ではいかないぞ

RPGは、シナリオのできがゲームのおもしろさを左右することが多い。そこでまず、気になるストーリーを簡単に紹介しよう。

はるか昔、創造神との戦いに破れた破壊神は、その精神を〝法珠〟に封じられた。しかし時は流れ、破壊神が再び蘇り、その肉体を求め、完全復活を目指している……。

と、以上の内容がオープニングで明らかにされるんだ。そして、プレーヤー扮する、主人公の〝カイラス＝カート〟が、ストラヴィン城の前へとたどりついたところから、物語は幕を開ける。

城に入って王様の話を聞くと、隣村のシェルという男なら力になってくれるだろう、ということなので村まで出かけていく。しかし、彼は城へでかけたあとだった……。

このように、ひとりめの仲間を見つけるまでの過程ひとつも、なかなか凝っている。もちろんこのあとも、劇的なできごとがプレーヤーを待ち受けているのだ。

また、作品の中に張られている伏線にも注意してほしい。一見なんでもないセリフでも、実は物語の核心に迫る謎をはらんでいたりする。そして、伏線のひとつひとつが直線上に並んだときに、物語の全貌が明らかにされるのだ。

このような巧みな演出で、最後まで飽きさせない。だから、自然に物語の世界に入り込めるぞ。

迫力あるオープニングは必見だ

この、迫力あるグラフィックの数々を見てほしい。実はこれ、オープニングデモの一部なんだ。最初にセピア色のグラフィックで伝説が語られると、続いて鮮やかなタイトルが浮び上がる。そして、これから冒険する世界が次々と映し出されるのだ。スピード感あふれる、このオープニングにもぜひ注目しよう。

3人の仲間と共に冒険を続けよう

この作品では、最終的に３人のメンバーが冒険に協力してくれることになる。序盤から行動を共にする〝シェル＝ガーディ〟、殺伐とした冒険に華を添える〝エフォード＝ロム〟、そして多くの謎を秘めた〝グラージュ＝ソル〟の３人だ。

彼らはそれぞれ特性を持っているから、パーティーにおける個々の役割を考えながらゲームを進めていかなくてはならない。

たとえば、主人公のカイラスは、腕力はあるんだけれど、ＭＰの最大値がほかのメンバーに比べてとても低い。このゲームでは、魔法はお店で買わないと使えないんだけれど、こんなカイラスのために大金を使うのはムダだよね。そこで、魔法はMPの多いメンバーにまかせ、カイラスは腕力で勝負する。

このようにメンバーの役割がはっきりすると、戦闘にもリズムが出てくるし、メンバーひとりひとりの重みがぐっと強くなる。だから、戦闘を重ねるうちに、自然と彼らは大切な〝仲間〟だっていう意識が湧いてくるんだ。

⬅これがストラヴィン城。城と街が一体となっているぞ。シェルとも、ここで出会うのだ。

また、法珠を守るボスキャラクターとの対決シーンなどで、仲間が主人公に話しかけてくれるのもうれしいぞ。冒険の途中で耳にする彼らのひと言ひと言に、その素顔をかい間見ることができるんだ。

さらに、個々のセリフの内容によって表情も微妙に変わってくる。仲間に加わるときは、ニコッとほほえみかけてくれるし、強力な敵との戦いに臨むときは、自然と表情もきびしくなってしまう。

このように、仲間はその個性に合わせて行動するから、彼らをより身近に感じることができるぞ。

カイラス＝カート

この作品の主人公。ラスフォードの地に突如モンスターが出現した原因を探るため、ストラヴィン城へ国王を訪ねる。腕力が強く、使える武器や防具も多い。ただし、MPが極端に少ないのがつらい。だから、強力な武器を装備させてバシバシ攻撃させたほうが、戦いを有利に進めることができるぞ。

グラージュ＝ソル

黒い髪にキリッとした顔が魅力的な戦士。物語の後半で仲間になる彼は、腕力が強くMPも多いので、とても頼りになる。パーティー全員のHPを一度に回復する魔法〝バリオル〟も最初から覚えているので、早めに仲間に加えたい。また、物語の核心に迫る重大な情報もにぎっている。

シェル＝ガーディ

ストラヴィン城で、最初に出会う仲間。主人公のカイラスはほとんど魔法を使えないので、序盤に体力を回復するには彼の魔法だけが頼りだ。カイラスひとりでは倒すのに一苦労していた敵のパーティーも、ふたりで戦えば楽に倒せる。落ち着いた外見にふさわしく、意外と性格はクール。

エフォード＝ロム

彼女は、殺伐とした戦いの世界に華を添えてくれるぞ。女の子なので腕力は弱いが、MPが多いので魔法を覚えさせよう。特に、回復系の魔法を覚えさせると重宝するぞ。ただし、使える武具が制限されるから、買うときは注意しよう。ビジュアルシーンで見せる笑顔に、思わずドキドキしちゃうかも？

これがラスフォードの世界だ

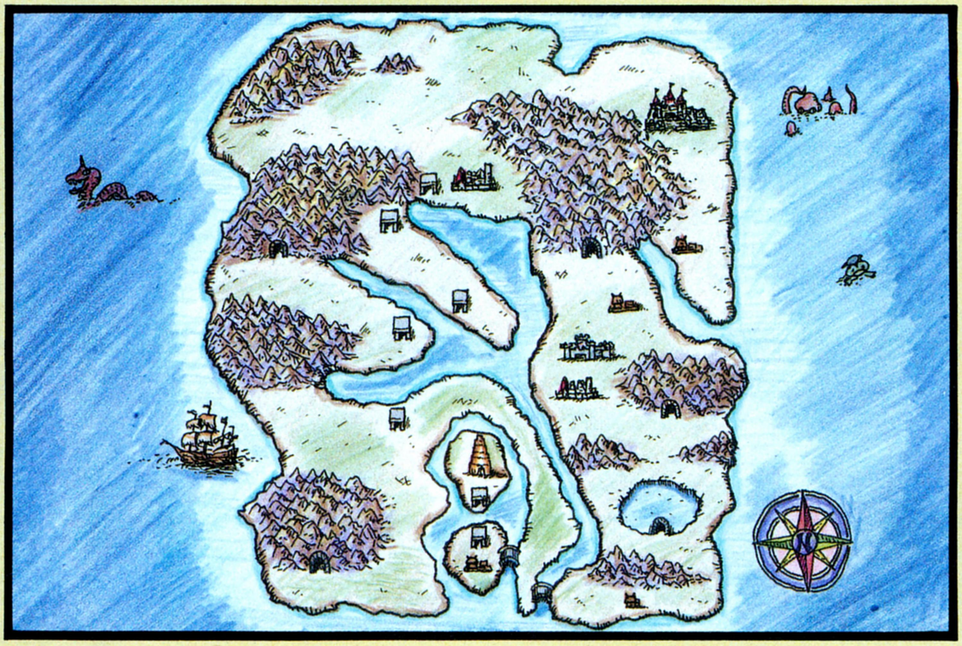

➡このマップを参考にすれば、ゲームをスムーズに進められるぞ。まわりは、敵キャラクターのグラフィックの一部だ。

4つの洞窟で、失われた法珠を取り戻せ!

洞窟にも個性があるから冒険に熱が入るのだ!

ラスフォードの魅力は、キャラクターだけではないぞ。さきほども触れたように、作品の核となるシナリオだって凝っているのだ。

オープニングで物語のおおまかな背景が語られるけれど、ゲームを進めていくと、次第にその細部までもが明らかになっていく。ジワジワと核心へと迫るうちに、自然と物語の世界へと引き込まれている。そして、ゲームの終了と共にひとつの物語の幕が下り、エンディングへと進むのだ。

また、シナリオを盛り上げるイベントも、それぞれ工夫が凝らされているぞ。この物語では、4つの法珠を集めるのが大きな目的なんだけど、風、水、火、地の4つの洞窟も、それぞれ内部の雰囲気がまったく違うんだ。

水の洞窟は、その壁が冷たい氷でできている。床は透き通っていて、その上を通るだけで凍ってしまいそうな、冷たい印象を受ける。登場する敵キャラクターも、ヒポポタマスやウォーターマインドといった水に関係するものばかり。

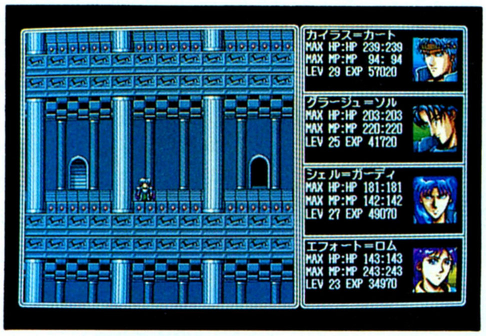

➡神秘的な月の塔の内部。頂上には意外な人が待っているが……。

一方火の洞窟は、煮えたぎるマグマが内部をかけめぐっている。そして床は、燃えるようなシャク熱の炎の色をしている。

また、物語の中盤で冒険することになる、〝月光の塔〟にも注目してほしい。というのも、13階建てのこの塔だけは、内部を、断面を見た構図で表示してあるんだ。そして、頂上に近づいていくと、塔に雲がかかっていたりする。だから、パーティが塔を上っていく様子を、よりリアルに体験することができるんだ。屋上には月が出ていて、そこでキャラクターと戦うことになる。月を背に戦闘に臨むなんて、イキな演出だよね。

このように、イベントの細部までていねいに設定してあるから、作品の世界観が非常にしっかりしてくるんだ。これも、プレーヤーをこのゲームに引きつける大きな魅力のひとつだぞ。

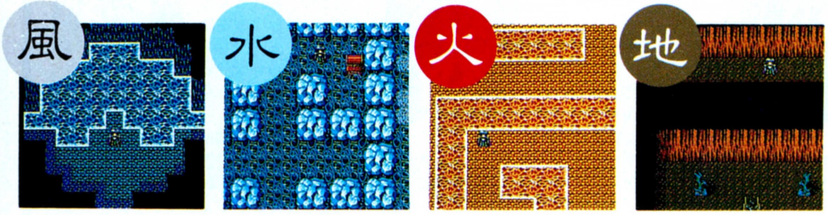

➡4つの洞窟には、それぞれ法珠を守るキャラクターが潜んでいる。かなりの強敵なので、しっかりレベルを上げておかないとツライ。また、洞窟の内部はかなり広いから、迷ってウロウロしないようにね。

仲間の特技を見分けるのが戦闘を有利にするコツだぞ

最後に、このゲームを楽しむための簡単な攻略法を紹介しよう。といっても、せっかくのシナリオをバラすわけにはいかないので、ゲームを進める上でのアドバイスだと思ってほしい。

まず戦闘方法は、パーティのメンバーそれぞれの個性に合わせて、攻撃方法を考えなくてはいけない。前のページでも触れたけれど、魔法はお店で買って手に入れる。だけど、決して安くないから、効果のありそうな魔法を、役に立ちそうなメンバーを買うようにしよう。

魔法は、攻撃呪文よりも回復呪文を買おう。序盤では、死んだ仲間を生き返らせるには呪文を使うしか方法がないしね。それに、攻撃呪文よりも武器を買ったほうが、MPを気にせずに戦えて便利だぞ。

また、ストーリーのほうはかなりスムーズに進んでいくぞ。王様や街の人の話しをきちんと聞けば、次に何をすべきかわかるから、情報集めをしっかりしようね。それに、登場人物の関係を把握していけば、さらにストーリーにのめり込めるから、キャラクターのセリフも注意して聞こう。

◀このように描き込まれた敵が登場する戦闘シーンは、とても迫力があるぞ。

なお、このラスフォードには、かなり広いマップが用意されている。だけど、行くべきあてもなくさまようだけでは、重要なポイントまで見逃してしまうぞ。また、左のページに簡単なマップを掲載しておいたから、行き詰まってしまった場合は参考にしてね。

◀おおっ！ この色っぽいおねえさまは誰なんだ!? 実は仲間のひとりと深い関係だったりする。

ラスフォードはタケルで買ってねん

記念すべき、チャイムズクエスト初の入選作『ラスフォード』は、ブラザー工業のソフトウェア自動販売機タケルにて、価格2000円[税込]で発売します。魅力的なグラフィック、息詰まるストーリー、ほどよいゲームバランスと、三拍子そろったこの作品を見逃す手はないぞ。とくに、RPGファンのみんなにはオススメの作品だよ。

タケルのおいてあるお店は、ログインの前のほうにあるブラザー工業の広告に載っているので、もよりのお店を探してみてね。

さらに、タケルでは『チャイムズクエスト』や、『バカスカウォーズ』を初めとするツクールシリーズや、過去のソフコン入選作品も手に入れることができるので、そちらのほうもよろしくね。

1993年1月14日(木)発売予定

ログインソフトウェアコンテストNo.25

ラスフォード(チャイムズクエスト) ……………………2000円[税込]

ソフコン ひと言 アドバイス

“見せる”ことを意識した演出がいいね

ブースカ韮山

この作品は、とにかく細部までていねいに作ってあって驚いたな。敵キャラクターのグラフィックや、イベントの演出ひとつとっても、作者の思い入れが伝わってきそうなほど、力が入っているんだ。

それに、作品の見せ方もうまい。オープニングデモからもう、ビシッと決まっているから、それだけでゲームの世界に引き込まれてしまうんだ。ゲーム中のイベントで、各キャラクターのグラフィックが表示されて話しかけてくるのも、雰囲気が盛り上がってよかったな。しかも、キャラクターの表情がセリフの内容に合わせて変わるなんて、なかなかニクイ演出だよね。

このように、作品の完成度は非常に高い。だけどその分、惜しいな思うところがあったんだ。

たとえば、風の洞窟の入り口の見つけかたが難しい。あるアイテムをある場所で使うと、その入り口が見つかるんだけど、どのアイテムを使うのかは、まあ予測できるとして、問題は使う場所。その場所が分かってしまえば、なるほどと思えるけれど、ヒントがあまりにも漠然としていて、探すのに苦労したな。

これは、ほかの投稿作品にも言えることだけど、自分で作品を制作すると、謎や難易度がひとりよがりになることが多い。作った本人は答えがわかるから簡単に思えるんだろうけど、他人がプレーをすると意外な場所で行き詰まるが多いよ。

こんな細かいことが気になるのも、基本がしっかりとしているから。次回作も期待してるよ。

ソフコンならではの独創性が欲しいぞ!

葉山鈴木

この作品、投稿作品としてのレベルはかなり高いとおもう。とくにグラフィックに関しては、市販のゲームとくらべても見劣りしないよね。

凝ってるなあ、と思ったのは、映画のようなオープニング。何枚もの絵を続けて表示させて、アニメーションの効果を狙った部分もあって、ゲーム開始前から気分を盛り上げてくれるのだ(そのまま全部アニメでやっちゃったらおもしろかったかもね)。

この作品で一番関心したのは、ゲーム中に建物などの陰にキャラクターが入ったときに、半透明というか、ボンヤリとそこにキャラクターがいるのがわかるようになっているところ。普通のRPGなら、町の住民が勝手に建物の陰にいってしまうと、どこへ行ったのか探さなければならなくなってしまうけど、この作品ではひと目でみつけられる。こういったこまかい気配りがうれしかったりするのだ。

ただし、ストーリーについては、よくあるRPGという印象が強いね。これは、市販のRPGについてもいえることで、どれもこれも似たりよったりの、主人公がアイテムを集めて最後の敵を倒すってな感じのストーリーなのはなぜなんだろう？

『チャイムズクエスト』って、もっといろんなことができるハズ。ゲームの最終目的だって、たとえば、「高～い山の頂上に登ったら終わり」とか、「すっごい高い商品を買ったら終わり（ムリかな？）」とか、普通のRPGとは一緒にしないで！ ってくらいの意気込みがほしいな。

堀井賞、木屋賞改め

ソフコン大賞（仮称）が誕生だ!!

ジャンジャカジャーン！　今回は、ソフコン隊から大発表があるのだ。このタイトルを見てもらえばわかるだろうけど、このたび、堀井賞、木屋賞がリニューアルして、ソフコン大賞として生まれ変わることになったのだ。

堀井賞、木屋賞は、ソフコンでもっとも権威のある賞で、入選作品を半期に一度集め、その中でも特に優秀と認められた作品にそれぞれ与えられていた。そして、次回で記念すべき10回目を迎えるこのふたつの賞を、さらにパワーアップして誕生したのが、このソフコン大賞（仮称）だ。

さて、新しく誕生するソフコン大賞（仮称）には、大きく分けて3つの部門がある。ひとつめは、このソフコン大賞の名前をそのまま冠する、〝ソフコン大賞（仮称）〟。実にストレートなネーミングで、堂々としているでしょ？　これは、アイデア、プログラムとも素晴らしく、審査員のみなさんが「おぉ！」と声をあげるような作品に贈られるのだ。まさに、ソフコンの最大の栄誉といった感じだね。

ふたつめは、審査員をムムッとうならせるような、斬新なアイデアの作品に送られるアイデア賞。そして、バリバリのプログラムテクニックを披露してくれた作品には、テクニック賞が送られる。

このほかにも、ベイビー堀井賞やビューティ石原賞といった、ソフコン隊のメンバーによって選ばれる賞もあるのだ。

それでは、ソフコン大賞に迫ってみようか！

新生ソフコン大賞（仮称）ってどんなの？

ソフコン最大の栄誉　ソフコン大賞（仮称）

ではでは、このソフコン大賞の目玉ともいうべき、ソフコン大賞（仮称）について説明しよう。

この賞は、過去1年間にソフコンへの投稿作品のなかで、アイデア、プログラムとも素晴らしかった作品に贈られるものだ。受賞作品本数に制限はないけれど、堀井さんを関心させるような作品でなくてはいけないのだから、決して甘くはないぞ。

だからといって、むやみに恐れる必要はない。堀井さんだって楽しいゲームを作りだそうという、ゲームを愛する心は誰にも負けないくらい強いのだ。だから、キミたちが本当におもしろいゲームを作ろうと情熱を込めて作った作品ならば、必ずそれは堀井さんに認められるはずだぞ。

アマチュアで、堀井氏に作品を認めてもらえるチャンスはそうそうないぞ。きみも、失敗を恐れずに、このチャンスをモノにし、ソフコン大賞（仮称）を獲得してほしいと思うのだ。

アイデア勝負のキミに贈る　アイデア賞

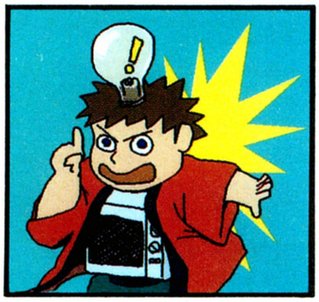

アイデアといえば、ゲームの核となる非常に重要な部分だよね。ソフコンに送られてくる作品は、幸いにもアイデアのよいものが多いのだけれど、そのなかからさらに厳選して決定されるのが、このアイデア賞だ。

この賞は、ソフコンだからこそ実現できるような、新鮮で、アイデアの素晴らしい作品を選び出すというもの。ひとくちにアイデアが素晴らしいといっても、人によって解釈はいろいろあると思う。けれど、ソフコンではとにかく面白いということを大前提において審査するので、みんなもそのつもりでいてくれ。

技術がピカリのあなたのための　テクニック賞

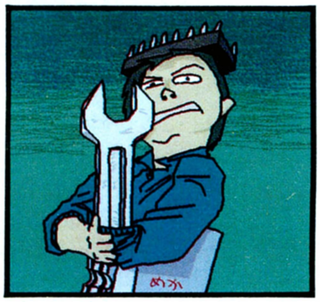

最近のソフコンの投稿作品を見るととわかると思うけど、みんなテクニックがどんどん向上していっているんだな。それはそれで、とてもいいことだと思うんだけれど、なかにはテクニックに走りすぎちゃって、肝心のゲームのほうが「これはちょっとね」は、という作品もないわけじゃないんだな。

そこで、このテクニック賞では、素晴らしいテクニックの作品を選ぶとともに、正しいテクニックとはこういうものだということを、みんなに指南していこうと考えている。われこそは、と思う人この賞を目指してがんばるのだ。キミの挑戦を楽しみに待っているよ。

そのほか、こんな賞もあるでし

ソフコンらしい作品にベイビー堀井賞

デヘヘの川村がデスク（ようするに、原稿をほとんど書かないで、我々の書いた原稿をチェックする人だわさ）になったので、ベイビー堀井が代わって隊長を務めることになった。あ、こりゃずいぶん昔の話だわ。むう。

というわけで、私ベイビー堀井が、ぜひともみんなに見てもらいたい作品を贈る賞がこれである。

ただし、この賞は私の独断と偏見で決まるものではない。ある程度作品がよくできていて、なおかつ私の目に止まった作品に贈るような賞にするつもりだ。

とくにキレイな作品にビューチィ石原賞

一方、ソフコン隊の誇る美術担当のビューチィ石原。彼は常にヘンな作品の投稿を希望している。なんか、すごくクセがあるような、そうでないような……。まあ、ゲージュツなんてわからん。

そして、この賞は石原がダクダクと涙を流した作品に贈ろうと思う。もちろん、独断と偏見でない選考をすることを約束しよう。

残念ながら、石原は諸事の都合により、今回はコメントがないが、次回は必ず……。

そのほか、ソフコン隊員の個人賞をたくさん用意する予定だ。

これはほんの一例なのだ

さて、審査の対象とかは？

❶ソフコンに応募されたすべての作品が審査の対象だぞ

ソフコンに作品を投稿する場合のお約束は、今までとおんなじだ。

ただ、今回からは、ソフコン大賞（仮称）へのノミネート作品は、1年間に投稿されたすべての作品（ツクールも状況に応じてノミネートされるぞ）が対象となる。つまり、今までのように、プライズを獲得している作品はもちろん、そうでない作品もノミネートされる可能性があるってこと。これにより、すべての作者にチャンスが与えられるのだ。

また、全投稿作品のなかからノミネート作品を選ぶのは、我々ソフコン隊の面々である。また、ノミネート作品の本数が多い場合は、2次選考なんてのもあるかもしれないね。詳しくは次号をごらんあれ。

❷審査結果は、毎年3月ごろにログイン誌上で大々的に発表

今までは、年2回の選考会を行なっていたが、ちょこちょこと選考会を開くよりも、年1回と決めて、ドドーンと大々的にやろうじゃないか！ ということで、これからのソフコン大賞（仮称）は毎年3月に発売されるログイン誌上で、大々的に発表します。なお、これから、どうやって選考会を開くか、などのビジネスな部分を煮詰めていくことになっている。

詳しいことが決まり次第、みんなにお知らせするから待っててね。

なお、第9回、堀井賞、木屋賞の選考会は、上記のようにソフコン大賞（仮称）ができたので、行なわない。

がっかりした人も多いと思うけど、今まで以上にソフコンを盛り上げていくから期待しててね。

次号では、さらに詳しく説明する

ソフコンにドンドン応募するのだよん！

●ゲームプログラム部門●ゲーム企画部門
●CG部門●ツクール部門

ソフコンPRESSで発表し パワーアップして発売！

ソフコンこと、ログインソフトウェアコンテストでは、オリジナルゲームのプログラムや、ゲーム企画、ワンポイントのゲームアイデア、それにログインソフトが提供しているゲームコンストラクションツール〝ツクールシリーズ〟で作られた作品を広く読者から募集します。

●ゲームプログラム部門

未発表のオリジナルプログラムであれば機種は問いません。入選作は誌上に掲載し、TAKERUを通じて、またはパッケージ商品として販売します。他人のプログラムの全部、または一部をコピーしたものや、二重投稿は堅くお断わりします。

●ゲーム企画部門

未発表のオリジナルゲームの企画で、ゲームシステムやストーリー、画面構成、操作方法、キャラクターや背景のグラフィックなど、ゲームを構成する要素が具体的に書かれたもの。入選作は誌上に掲載し、編集部がプログラム化します。

●CG部門

未発表のオリジナル作品に限ります。マンガのキャラクターや、他人が描いた絵画の取り込みなどは審査の対象外とします。なお、グラフィックを描くために使った機械や、グラフィックツールを必ず明記してください。

●ツクール部門

ログインが提供するツクールシリーズで作られた作品。これまでに提供したツールすべてを対象とします。入選作は誌上に掲載し、TAKERUを通じて販売します。

★賞金★

ゲームプログラム部門	
GrandPrix	50万円
2ndPrize	30万円
3rdPrize	10万円
努力賞	3万円
ゲーム企画部門	
GrandPrix	20万円
2ndPrize	10万円
3rdPrize	5万円
努力賞	3万円
ツクール部門	
GrandPrix	10万円
2ndPrize	5万円
3rdPrize	3万円
CG部門	
GrandPrix	5万円
2ndPrize	3万円
3rdPrize	1万円

堀井賞、木屋賞は さらに賞金100万円

入選したプログラムやゲーム企画の作者には、誌上のアドバイスを読んでバージョンアップを図ってもらいます。バージョンアップされたプログラムは、TAKERUを通じて、またはパッケージ商品として販売されます。そして、これらの入選作品を半期に一度集め、審査会を開いてその内容を再度審査します。特に優秀であると認められた作品は、堀井賞、木屋賞として表彰され、賞金100万円が贈られます（該当作なしのときもあります）。堀井賞、木屋賞を受賞したプログラムは、パッケージ商品として販売されます。なお、第9回堀井賞、木屋賞の対象作品の締切は、'92年11月末日。結果発表は、ログイン'93年1、2合併号になります。

●応募方法……応募作品には、以下の書類を同封してください。

①郵便番号、住所、氏名、年齢、電話番号、賞金の振り込み口座（銀行名、支店名、口座番号、名義人の氏名、名義人の住所）を明記したもの（住所、氏名、名義人氏名にはフリガナをつけてください）。

なお、20歳未満の方は、保護者の承認を受け、保護者の住所、氏名、電話番号も明記してください。

②プログラム部門やツクール部門の作品には、機種、記録したディスクの種類、実行方法、遊び方、ゲームの解き方などの詳しい説明書を同封してください。

●応募に関しての注意事項

①入選した作品の著作権は（株）アスキーに帰属します。

②原則として、応募された作品は返却しません。もし、返却を希望する場合は、返信用の封筒と切手を同封してください。

③入選作品の賞金は、作品が掲載されたログインが発売された日の翌月の末日に、指定口座に振り込まれます。

プログラマー＆ 移植版も大々募集中

このコーナーでは、ゲーム企画部門に採用されたゲーム企画のプログラムや、ログイン誌上に掲載されたプログラムの、他機種への移植版を作ってくれる人を募集しています。下記のあて先にご連絡ください。また、移植作品の応募も受けつけています。

●あて先●

〒107-24 東京都港区南青山6-11-1
スリーエフ南青山ビル
（株）アスキー ログイン編集部
ソフコン○○○○部門係

お楽しみページ

ろぐまーけっと

★★★★★★不定期連載第12回★★★★★★

肉声をあなたに

今号のゲスト高橋幸宏さん

●高橋幸宏：1978年、坂本龍一、細野晴臣とともにY.M.O.を結成。1982年の散開まで、世界中にテクノブームを巻き起こす。また、ムーンライダースの鈴木慶一とビートニクスというユニットも組んでいる。1月27日に新作『Heart of Hurt』をリリース。

いやあ〜、生きててよかった！　このコーナーでは、様々なアーティストにインタビューを試みてきたけど、今回は超大物。高橋幸宏さんの登場だ!!　幸宏さん（誰があの人を呼び捨てにできるとゆーんだ）といえば、あのY.M.O.のメンバーだった人物。元祖テクノオタクを自認するベラ飯嶋にとっては、もうホントに本当に憧れの人なのだ。最近では、テクノから少し離れて、大人も聴きうる良質のロックを作っている幸宏さんに、パーソナリティーを担当している『アトムの気持ち』のことや、今後の活動予定について聞いてみたぞ。特に、新作についてはバッチリ聞いたから、ファンは目を皿のようにして読むように。ちなみに、私は仕事を忘れてしっかりサインしてもらいました。ゴメン。

飯嶋　先ほど『アトムの気持ち』の収録を見させていただきましたが、幸宏さんのギャグセンスが光ってましたね。ギャグはY.M.O.の〝トリオ・ザ・漫才〟以来、得意技ですか？

高橋　まあ、根っから好きなんですよ。基本的にボケ役ですし。

飯嶋　『アトムの気持ち』で、鈴木慶一さん（ムーンライダース）と組んで、ビートニクス漫才をやる予定があるって聞きましたけど。

高橋　そう。番組が始まったころからやろうって言ってきたんです。慶一もそういうノリが好きだしね。

飯嶋　じゃあ、漫才企画は幸宏さんのほうから出したんですか？

高橋　うん、ふたり合わせて〝ツービート〟とかね（笑）。

飯嶋　ビートニクス漫才でも、やっぱり幸宏さんがボケ役ですか？

高橋　いや、両方ボケちゃうような気がするね、ビートニクスだと。だから、漫才にならないんじゃないかと。でも、両ボケ漫才ってのもあってもいいかな。

飯嶋　漫才以外で、ビートニクスの活動予定は？

高橋　最近ライブをやったばっかりだからねえ、どうかなあ。だいたい、ビートニクスって怒りのボルテージが高くなったときに活動するバンドだからね。怒りがバーッと高くなったら活動を始める。だから、いつも急に決まるんですよ。あ、あとふたりがヒマなとき（笑）。

飯嶋　じゃ、ビートニクスの3枚目のアルバムは当分ありませんね。

高橋　うん。この間のライブを録っておけばよかった。いいライブだったから、もったいなかったな。

飯嶋　幸宏さんのソロ活動は？

高橋　1月に、『Heart of Hurt』というアルバムを出すんだけど、オリジナルじゃなくってセルフカバー集なんです。僕が今まで出した15枚のアルバムの中から、ラブソングを選んで、それをアコースティックギターで歌ったものね。

飯嶋　じゃあ、コンピューターっぽい音は一切ナシですね。

高橋　ないです。ギター1本で、しっとり歌いあげるって感じです。

飯嶋　前作の『幸福の調子』が、〝天国〟、〝来世〟、〝幸福〟と続くテーマの三部作完結編で、どちらかといえばツライ感じのアルバムでしたよね。反動で明かるいアルバムを作りたいとかは思いませんか？

高橋　う〜ん、それも怖いなあ。ミョ〜に明かるいアルバムを作っちゃったりしてね（笑）。まあ、同じ路線というわけではないけど、この『Heart of Hurt』は、ツライアルバムの決めの1枚になるでしょう。ツラ〜イラブソング集の決定版（笑）。アコースティックだから歌詞中心に作ったしね。だから、やっぱりツライ立場にある20代くらいの男の人に聴いてほしいですね。女の人だったら30代前半。いろいろなことがわかってきたころの人に「そうなのよね」ってシミジ

Heart of Hurt　高橋幸宏
東芝EMI、TOCT-6896、3000円［税込］

『アトムの気持ち』WOWOWでただ今放映中!

とにかく、右の写真を見てちょうだい。これは、現在WOWOWで毎週日曜日、午後5時30分から放映されているコンピューター情報番組、『アトムの気持ち』の一場面。幸宏さんはこの番組のパーソナリティーを務めてるんだけど、毎回、多羅尾伴内か雪之丞なみにコスチュームプレー(?)をしてるので、サービスで見せちゃおう。

ちなみに、ニフティサーブのフォーラム、NAPLPS内に『アトムの気持ち』のサブコーナーが設置されているぞ。投稿の受け付けだけでなく、出演者のメッセージもあるからのぞいてみてねん。

幸宏七変化!

じゃなくってぇ

華麗なる五変化

⬅お次は風呂場だ。しかし、風呂場の幸宏さんって、いったいどんな意味があるんだろう……。

⬆コンピューターKING DONGでの幸宏氏。学生服が初々しい、……かな!?

⬇この点滴シーンが幸宏さん一番のお気に入りだそーな。確かに、痛々しいところが実に幸宏さんらしい!!

⬆こいつは文句なしにかわいい(?)。子供用の車がミョ～に似合ってるのだ。

⬆う～ん、これはカッコイイ!! ダンディーな幸宏さんの面目躍如って感じかな。

ミと聴いていただきたいと。

飯嶋 ビデオクリップのほうは?

高橋 今のところ予定はないです。ただ、それとは別に、映画を撮りたいなって思ってるんですけど。

飯嶋 監督としてでですか?

高橋 そう。椎名誠さんの映画では、音楽を担当してますけど、4作目か5作目は監督させろって約束してるんですよ。でも僕の場合、問題は体力です(笑)。監督は、体力がないとお話になりませんから。

飯嶋 そのほかの活動は?

高橋 今春出る、『ノイギーア』(ウルフ・チーム)というスーパーファミコン用ソフトの音楽を作りましたね。あと、実を言うと、もう次のアルバムのレコーディングに入ってるんですよ。8月くらいに出そうと思っているアルバムだけど、じっくり作りたいので。それと、海外のアーティストのコラボレーションみたいなアルバムにしたいと思ってるんですよ。

飯嶋 海外アーティストですか?

高橋 この間、スティーブ・ジャンセン(元ジャパン)が日本に来たときに、ふたりでスタジオに籠って4曲くらい作ったんですけど、歌詞は全部英語で、ハードな感じのアルバムになる思います。ダンスものも取り入れたいし。

飯嶋 ほかにどんなメンバーを?

高橋 アズテック・カメラの連中とか、イロイロいい人がいたら一緒にやりたいと思ってます。ま、基本的にはスティーブと僕が中心になるけど、イギリスの連中には声をかけたいですね。テクノのほうは、あまり僕のソロではやらないんですけど、今イギリスのテクノムーブメント中で、Y.M.O.が再評価されているでしょう。だから、シェイメンとか、そういう連中ともやってみたらおもしろそうだなとは思いますね。

飯嶋 すると、ずいぶんと豪華なアルバムになりますねえ。

高橋 そう。だから、レコード会社との戦いですね(笑)。

飯嶋 そういえば、最近Y.M.O.再結成のウワサが盛んですよね。本当のところはどうなんでしょう?

高橋 うん。まわりでいろいろウワサが出てますよね。まあ、別にやらないって言い切っているわけじゃないけど、具体的な話になってるわけでもないですね。

飯嶋 今Y.M.O.が再結成すると、どんな音楽になるんでしょう。

高橋 う～ん。僕自身も想像もつかない。かといって、あまり裏をかいた音楽もやりたくないし(笑)。

飯嶋 なるほど。それでは、最後にログインの読者にメッセージを。

高橋 最近のハードは、僕らの時代よりずっとよくできていて、ずいぶん手軽にできるようになったでしょ。だから、音楽やビジュアルをやる人は、もっとガンガン使いこなしてほしい。いけるとこまでいっちゃってほしいですよね。

大物スターがズラリと揃った豪華作品だ
スニーカーズ

⬆左が主役のロバート・レッドフォードで、右がシドニー・ポアチエ。なんともはや豪華な顔あわせ。なにしろおふたりとも、二度以上オスカーを受賞している俳優さんなのだ。

ども、白鳥ジュンです。今回はと～っても豪華な映画を紹介しましょう。何が豪華って、出演陣がトンでもない大物ばかりなのだ。

まず、主役がロバート・レッドフォード。この人は、監督としてもオスカーを受賞している。で、このレッドフォード扮するビショップのチームメンバーとして、黒人俳優初のオスカー受賞者であるシドニー・ポワチエ、『ゴーストバスターズ』、『ブルース・ブラザース』でおなじみのダン・エイクロイド、〝インディ〟の少年時代を演じていたリバー・フェニックスらが出演。まだまだ続くぞ、ビショップの元恋人役が、『ダンス・ウィズ・ウルブズ』でオスカー候補になったメアリー・マクドネル。ビショップの対決する悪役を演じるのは、『ガンジー』でオスカーを受賞した経験を持つベン・キングズレー。ね、豪華でしょ？　なにしろ、この映画1本に出演してるオスカー俳優が3人。候補に上がったのが3人だぞ。

で、そんな豪華なメンバーがどんな映画に出てるのかというと、これがまるで豪華な『スパイ大作戦』のような作品なんですねえ。

主人公のビショップは、大学時代、友人とコンピューターを使って政府機関や大統領の銀行口座などに侵入した経験を持つ。つまり、悪質なハッカーだったわけ。ところが政府関係者にハッカーの事実を突き止められ、友人は逮捕されてしまう。が、偶然にもビショップは難を逃れることができた。

そして、時は流れて現在。ビショップは、元FBIの捜査官やオーディオマニアたちとチームを組み、銀行などの警備システムを検査する仕事をしていた。つまり実際に銀行強盗をして、その結果わかった警備上の問題点を銀行側に教えてあげるという、ちとヤバイ仕事なわけ。しかもメンバーは、全員後ろ暗い過去を持つヤツばかり。

ある日、ビショップは政府関係と思われる人物から、ある博士が開発した暗号解読機を盗んでほしいと依頼される。断わるとチームみんなの過去を暴露すると脅され、ビショップは仕方なく引き受け、そして見事に成功する。しかし、これがトンでもないしろものだったため……。というのがお話。

ここで、一緒に試写を観た高橋ピョン太さん、感想をひと言。

「監督が、けっこうコンピューターのことをわかって使ってる気がしたなあ。主人公側の貧乏軍団はIBMコンパチでただのDOSだし、悪いヤツのほうは金持ちだからかMS-Windowsだもんね。マルチメディア対応かなあ。コレって、絶対ワザと差別化してるよね」

とのことです。スパイ大作戦ノリを楽しむもよし、コンピューターのイキな使い方を楽しむもよし、とにかく一級のエンターテイメント作品であります。オススメよ。

ユニヴァーサル映画
UIP映画配給
2月上旬公開予定

➡事件の要がどんな暗号でも解読できるというチップなだけに、けっこうコンピューターが登場します。といっても、IBMコンパチなんだけどね。
⬆左がデビッド・ストラザーンで、右がちと太目のダン・エイクロイドさん。

➡悪の親玉(中央)は、『ガンジー』のベン・キングスレー。後方の女性はメアリー・マクドネル。一応ヒロインです。

⬇リバーフェニックスくんもご出演！

MOVIE

ステルス戦闘機がドバドバ飛びまくり!!
インターセプター

ハイテク兵器の代名詞という感じのするステルス戦闘機F-117Aインターセプター。その最新兵器を手に入れようとする武器商人と、アメリカ軍の対決を描いた映画がこの『インターセプター』だ。

ログイン編集部において、なんですか、ステルス親父とか呼ばれているこの私であるがゆえに、やはりこの映画は見逃すわけにはいかないと思っていたのだが、やはり忙しくて観逃しちゃって、最後の試写会でやっと見たらかなり面白かった作品なのである。みんなも観なさい。

さてこのF-117Aインターセプターという戦闘機、誰でも知っていると思うけど、先の湾岸戦争で実戦投入されて、その実力をいかんなく発揮したとかしないとか言われている最新鋭マシンだ。まあ、なにしろトップクラスの軍事機密なので、詳細は相変わらず不明だが、レーダー探知がきわめて難しいという利点を活かし、超低空で敵地に潜入、ピンポイントでターゲットを破壊するという作戦をこなす機体なのであります。

←これが主人公の中尉殿。冒頭、バーチャルリアリティーで飛行するシーンがあるのだが、本物もそうなってるのかな？

そのインターセプターが、この映画にバンバン登場してくるのだが、目を皿のようにして見たのに、そいつが模型によるSFXなのか、それともアメリカ空軍全面協力による実写映像なのか、どうもわかんなかった。最近の特撮ってすごいからね、やっぱりオモチャのシーンもあると思うんだけど、実写フィルムもふんだんのようです。もっとも、インターセプターの飛行中の姿なんかほとんど見たことないわけで、まるで本物みたいと言ったところで、元をよく知らないという問題は残るわけで、なんだかわけがわかんなくなった。

⬆➡上は悪人たち追われ、狭い輸送機内をあちこち逃げているところ。派手なアクションシーン多し。右の女の人は輸送機の機長。犯人たちにわりとさんざんな目にあわされるけど、最後は……、って感じ。

➡このインターセプターが映画中にどひゃどひゃ出てくるのだけど、最先端の秘密の戦闘機をそんなに見せていいのでしょうか？ これも国防省の戦略なのでしょうか？

でまあ、映画のストーリーなのだが、トルコでの試験飛行でトラブルが発生したインタセプターが2機、本国へ戻されることになったと思いなさい。それを狙うのが国際的な武器商人で、なんと空中給油機を装って輸送機に接近、給油パイプづたいに乗り込んでくるという比較的大胆なアイデアを駆使して輸送機をハイジャックする。

しかし、その悪人たちが予想してなかったことがひとつあった。インターセプターのテストパイロットを務め、なおかつ本編の主人公である中尉が輸送機に乗り込んでいたのだ。機内の狭いエアダクトを伝って移動し、次々と悪人を倒していく中尉。最後の悪のボスが搭載してあったインターセプターに乗って逃げると、中尉もまたそいつの後を追うのである……、って、そう、映画の前から3分の2はほとんど『ダイハード』。

おまけに、舞台が高度1万フィートの輸送機の中という閉鎖環境だから、かなり、ああ落ちるよ！感も高い。クライマックスのインターセプターどうしの空中戦やハイテクシステムの見せ方もお上手。ステルス機のコソコソした感じがなく、超強力戦闘機みたいになっていたのはちょっとナンだが、ともかくカッコイイかったのだ。

ヘス/カルバーグアソシエーツ
ギャガコミュニケーションズ配給
公開中

人気の小説の劇場アニメ版第2弾が華麗にビデオ化
アルスラーン戦記Ⅱ

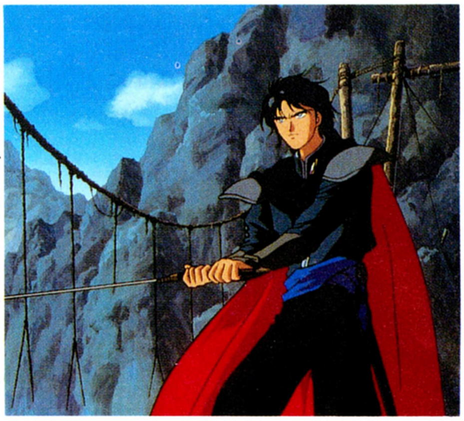

昨年の夏、NEO英雄伝説として『サイレントメビウス２』、『風の大陸』と一緒に公開された『アルスラーン戦記Ⅱ』が、いよいよビデオ化されることになった。

なにしろ、原作はあの『銀河英雄伝説』でおなじみの田中芳樹。コミック化もされており、1991年にはパート１が劇場で公開されている人気のシリーズなのだ。というか、やはり熱狂的なファンが多い作品みたいですな。ウワサだと、パート１の鎧兜がちとゴツすぎるってんで、一部ファンに不満の声があったらしい。そこでこのⅡでは、そんなファンの声に応え、原作のイメージを大切にした優雅なコスチュームになっているぞ。

というか、コスチュームだけじゃなく全体的に優雅なんですよ。特に動き。細かなところまでちゃんと動いてるんだけど、それが日本舞踊やバレエのように優雅なのだ。そのくせ、戦闘シーンはけっこう迫力あるんだよね。なんとも、不思議なムードが漂う作品に仕上がっております。

お話は、某国営放送局の大河ドラマのように長く込み入っているので割愛。ま、一言で説明するなら、中世っぽいファンタジー世界を舞台にして、王子アルスラーンの成長を描いてる超大作、かな？　できれば、この作品の前に前作を観ておいたほうがいいかも。

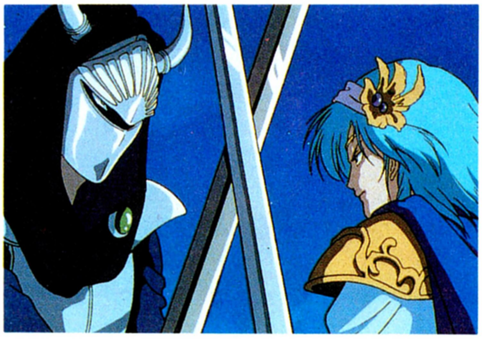

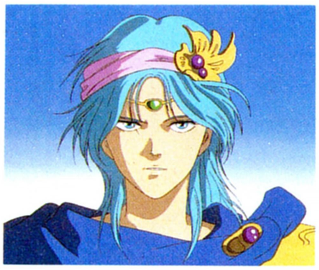

ソニーミュージックエンタテインメント
59分、9800円[税込]
1月21日発売予定

現代と過去がチャンポンされたような異世界が魅力的
新・超幕末少年世紀タカマル

現代日本の領土内にあって、独立と鎖国を守り続けるちゃんぽん王国は、ちょっとヘンな島国。なんたって、現代と幕末の日本がまぜこぜになってるみたいなのだ。

しかも、天狗なんていう生き物までごく普通に生活してるんでっせ。といった、その名のとおりちゃんぽんな王国に、世界征服をもくろむタイマーン軍団が目をつけたことから大騒ぎが……。

タイトルに〝新〟とついてるように、この〝タカマル〟以前に上下巻の〝タカマル〟が存在しております。その上下巻では、タイマーンの部下の魔道士ドンパッパが、ちゃんぽん王国侵略を企てるのだが、主人公のタカマルやその友人アル、そしてミイラによってやられちゃって逃げ帰る様子が描かれていた。で、今回はその続きを全６巻でシリーズ化するわけ。

今度は、ドンパッパの代わりにカレンというスゴ腕の女の子が登場。ウルウル目のブリっ子ぶりを武器に、ちゃんぽん王国を錯乱させるのだ。で、見どころは、やっぱりちゃんぽん王国のハチャメチャな様子＆タカマルのござる言葉もミョーな幕末のノリのキャラ設定＆天狗を初めとしたユニークな脇役たちかな。全体的に、元気ではじけるような感覚が新鮮だ。

なお、脚本とシリーズ構成を担当してるのは『バトルスキンパニック』のみんだ☆なおですぞ。

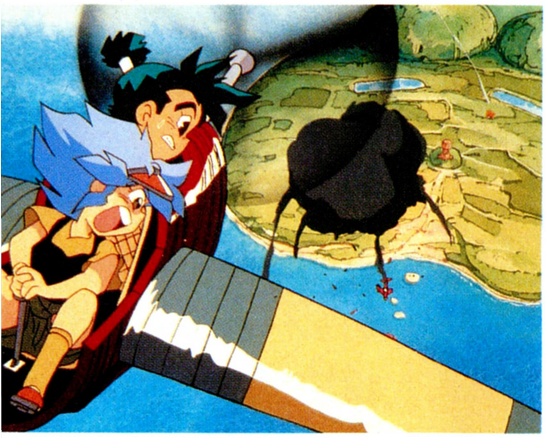

バンダイ、日本ビクター
各25分、4800円[税込]
現在1&2巻が発売中

解散しちゃったチェッカーズの置き土産
THE OTHER SIDE

デビューして10年目の去年、チェッカーズは解散してしまった。別に、この世を去っちゃったわけじゃないけど、やっぱり寂しいな。

そんなチェッカーズが、２種類のアルバムを発売した。ひとつは、今までの活動の集大成ともいうべき３枚組のベストアルバム。そして、もうひとつがこのアルバムなのだ。これはシングルの、いわゆるＢ面ばかりを集めており、ちょっと違った彼らの魅力でいっぱい。ファンなら絶対買わなくちゃね。

チェッカーズ
ポニーキャニオン
PCCA-00427　3000円[税込]

"小泉今日子"じゃないとこがミソね
bambinater

タイトル名の『bambinater』とは、イタリア語で小さな女の子を意味する〝バンビーナ〟と、〝ターミネーター〟をくっつけた造語らしい。その意味は、〝ちっちゃくてスゴイやつ〟ということだぞ。なんだか、彼女にぴったりの言葉だよね。

で、中身のほうは、これがまた気持ちいい曲のオンパレードなんだ。ピチカート・ファイブの小西康陽、オリジナル・ラブの田島貴男、そして、あの小山田圭吾などが関わっただけのことはあるぞ。

KOIZUMIX PRODUCTION
ビクター音産
VICL-5160　2500円[税込]

待望のライブアルバムが出たのよ〜!!
あああ がらがら どんどんどん

あの山本正之の、ニューアルバムが発売された。しかも、なんと初のライブアルバムなんですぞ。

山本正之は、いつも秘密のライブと呼ばれるライブを行なってるんだけど、秘密ってくらいでホントに小規模、しかもいつ行なうのかは一部のファンにしか知らされないので有名なのだ。でも、このアルバムのおかげで、みんなライブを経験できるってわけ。最初は大笑い、そのうちジーンと感動できるライブを、さあ体験しよう!!

山本正之
マイカルハミングバード
HBCL-8801〜2　4500円[税込]

季節ハズレなんて言わずに聴いてみよう
QUIET REGGAE

なんと、あの元ミュート・ビートの小玉和文がやっとソロアルバムを発売したのだ。彼は、今までほかのアーティストのアルバムプロデュースをやるだけで、自分の作品はリリースしなかったんだよね。

収録されている曲はレゲエばかりなんだけど、これならレゲエが苦手な人にもスンナリ聴けるハズ。どれものんびりした雰囲気で、なんだかなごんじゃうんだ。たまには、こんなアルバムも聴いてみてくれ。ホント、オススメするよ。

小玉和文
ソニー・レコード
SRCS6517　2500円[税込]

ハイサイ比嘉と ベラ飯嶋の 試聴室

ベラ　今回は、私が今最も愛しているバンド、ゼイ・マイト・ビー・ジャイアンツのアルバムを紹介しちゃおう。思い入れのあるバンドだから、ひとりでも突っ走るぞ。巨人かもしれない、というふざけたバンド名からして想像がつくかもしれないけど、このバンドはかなりミョ〜。メンバーはアコーディオン担当のジョン・リンネル、ギターのジョン・フランズバーグというふたりのジョン。ユーモアとシニカル、そしてファンク、パンク、ポゴ、'50〜'60年代の音楽、そのほかイロイロなものがいっぱいにツメこまれたおもちゃ箱のような音楽。それがこのバンドの特徴なんだけど、特にシングルのＢ面とリミックスを集めたアルバム、『ヨセアツメッティー』はその傾向が強い。短い曲とキャッチーな音は、誰もが楽しめるふしぎな魅力がある。

ちなみに、このアルバムって来日記念盤なんだよね。もちろん、私は東京公演３日間通い詰め。彼らのライブはスゴかった！　フランズバーグは歯でギターを弾くし、リンネルはボトルでアコーディオンを弾いてもうムチャクチャ。私なんか、感動のあまりサイン会にも行って、プレゼントまであげちゃって、あぁミーハー。で、ギターピックをもらった私ってバカ？

ヨセアツメッティー
WEAミュージック
WMC 5-566　2400円[税込]

BOOKS

不定期刊行だけども充実してまっせ!!
GAMEぴあVol.3

ゲーム(G)、アミューズメントマシン(A)、マルチメディア(M)、そしてエンターテイメント(E)の頭文字を取って命名されたという『GAME　ぴあ』。その最新３号が、現在好評発売中だ。

３号の特集はCGつまりコンピューターグラフィックってヤツですな。これが、なかなかの充実ぶりなのですよ。だいたいCGと言っても、今やいろんな分野に使われているものね。その中でも代表的な使われ方というと、映画かな？

で、もちろんこの本では、最新映画のCGシーンのアレコレが詳しく紹介されている。

そのほか、テレビコマーシャルや番組のタイトル（フジテレビが多く使ってるよね)、そしてアミューズメントマシンのCGなど、ありとあらゆるCGが紹介されているのだ。プラス、原田大三郎、重藤賢一といった最近注目のクリエイターへのインタビューも充実してて、CGにちょっとでも興味のある人にはホント、オススメですぞ。

でも、後半の機種別最新ゲームカタログはちと物足りなかったな。

ぴあ編集部
ぴあ株式会社、980円[税込]

INFORMATION

マイクロキャビンのすべてがわかるかも
マイクロキャビン社内見学イベント

マイクロキャビンの社内を仮想体験(？)できる、『ザ タワー(？) オブ キャビン』。この〝キャビンの塔″を現実に体験できる〝マイクロキャビン社内見学″の情報をキャッチしたぞ。日程は３月29日と30日で、社内見学はもちろん、豪華香港海鮮料理の夕食や、ログハウスでの宿泊付き。翌日は鈴鹿サーキットで遊べるオマケもある。

希望者は、はがきに最終ボスの名前と住所、氏名、年齢、電話番号、職業、マイクロキャビン商品の感想を書いて、下の住所に送ろう。締切は２月28日必着。抽選で５名がイベントに参加できるぞ。

あて先
〒510
三重県四日市安島２-９-12
(株)マイクロキャビン
社内見学&鈴鹿サーキットツアー係

⬆これがマイクロキャビン社内だ！　ゲームと同じで、なんだか楽しそうな雰囲気だね。

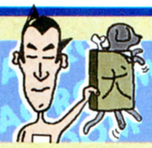

マニアの部屋　今回は渡辺るねです

ナルニア国ものがたり
C・S・ルイス著

ナルニアの物語を初めて読んだのは、小学生のころだったろうか。確か、近所の公民館に来た移動図書館で、『ライオンと魔女』を借りて読んだのが最初だ。

衣裳ダンスの中が、自分の住んでるところとはまったく違う世界に通じている。そこにはものいうけものがいて、神話でしかお目にかかれないフォーンやセントールがいて、小イワシをのせたトーストや、すてきにねとねとするマーマレード菓子があって（当時私はこんなものを見たこともなかった）……、ああ、なんて子供心をくすぐるお話なんでしょう！　もういっぺんでナルニアのとりこになってしまった私は、大きくなってもナルニアのことが忘れられず、『ナルニア国ものがたり』を買い集めたのでした。

そうやって紆余曲折を経てナルニアを読み返してみると、子供のころに受けた印象とはかなり違った。ワクワクハラハラの冒険譚は確かにそのままだけど、なんというか、けっこう宗教がかったお話だったんだな、これが。たとえば『朝びらき丸 東の海へ』。ナルニアのものいうけものの中でも存在感の強いネズミのリーピチープが、東のいやはて、アスランの国に向かう最終章のくだりは、非常に美しく、かつ、えらく宗教臭い。『さいごの戦い』にいたっては、いったい何を象徴しているのか、キリスト信仰を持たない私には確かなことはわからない。それでもそこが、ナルニアのいいところだからね（エンデのように説教臭プンプンじゃないのが、ルイスのいいところだ)。

そう、私はナルニアが大好き。敬愛する金井美恵子も、『ナルニア国ものがたり』は大人向けの立派なファンタジーだと、そのエッセイの中で書いておる。あぁっ、ノッてきたのにスペースが！　白鳥ジュン、ゲンコー遅れついでに以下次号ては？

⬅児童書ならではの装丁色が美しいでしょ。カラーでお見せできるのがホントにうれしい。7冊セットで1万1800円[税込]、岩波書店。

PRESENT

お正月が楽しみなのは学生のうちだけだと、社会に出てから気づいた！　なんたってお年玉があるもんね
最近じゃ、すっかりお年玉をあげる側になったので、ちっとも楽しくないぞ！　ああ、今年もビンボーだ

『ストリートファイターⅡ』下敷き

5名

⬅根強い人気の格闘アクションゲーム、『ストリートファイターⅡ』の下敷きをプレゼント。個性的なキャラクターたちの中でも、特に人気の高い（一番人気は春麗だっていう噂もあるケド）リュウのイラストがカッコイイぞ!!

『トキオ』カレンダー

5名

⬅宇宙都市開発シミュレーション、『トキオ』のカレンダーだ。コイツを部屋に飾って、毎日区民のコトを考える区長さんになってくれ。

『字幔グランプリ』オリジナルテレカ&体験ディスク

各20名

⬅漢字の読み書きなどがゲーム感覚で学べるソフト、『字幔グランプリ』の発売を記念して、テレカと体験ディスクをプレゼント。はがきに希望賞品、住所、氏名、年齢、職業、電話番号を書いて下に送ってね。

あて先
〒169　東京都新宿区高田馬場2-14-5
ホンダビル
マップジャパン株式会社
『字幔グランプリ』テレカ＆体験版
プレゼント　ログイン係

過ぎし日のあやまち

昨年は、年末も押し迫ってからバタバタとあやまちが発見され、イロイロとお見苦しいところをお見せいたしました。今年こそは、あやまちネタのない〝過ぎし日のあやまち〟を目指してがんばろう！　という担当者の決意を無視するかのように、今号もあやまちネタがあるのよねん。トホホ。

まずは22号の298ページから。ログマーケットで、日本衛星放送WOWOWの表記が、WOWWOWとなっていました。ごめんなさい。

さらに24号の321ページ。〝おまけディスクの使い方〟の『スター・ウォーズ』のところで、ジョイスティックが使用可能とある文章がありましたが、ジョイスティックは一切使用できません。申しわけありません。

以上、関係者の方々、および読者の皆様にご迷惑おかけいたしました。ごめんね。

23号当選者

●『レッサーメルン』
東京都　工藤　慎也
埼玉県　猪俣　敦夫
福岡県　戸川　雅章
東京都　加藤　幹人
千葉県　平松　維実

●『機動戦士ガンダム　ハイパー　クラシック　オペレーション』
神奈川県　横山　逸人
埼玉県　神山　等
三重県　須川　浩志

●『ビースト三獣士』サイン本
愛知県　野澤　成裕
大阪府　辰巳　和枝
沖縄県　池永　博之
石川県　森　章
北海道　川村　俊陽
埼玉県　斎藤　貴光
福井県　高山　真彰
新潟県　曽原　健一
愛知県　坂崎　雅道
北海道　榎本　哲也

●『ジャイアントロボ』テレカ
栃木県　長瀬　孝広
京都府　岡　武道
大阪府　木多　優介
宮城県　松村　武
大阪府　西　靖史

●シーツゥワールド　オリジナルボールペン
福島県　高橋　優司
群馬県　椎名　岳人
茨城県　吉田　輝
新潟県　畠山　保幸
ほか1名

ログイン情報質問電話

03-3796-1918

ログイン情報質問電話の受付は、月曜日から木曜日の午後2時から午後5時まで。ただし、市販ゲームの解き方などにはいっさいお答えできません。また、バックナンバーの記事についても、こちらにお願いします。

★プレゼントの応募方法★

プレゼントが欲しい人は、官製はがきに、①～⑪のアンケートの答えを書いて下記のあて先に送ってください。締切は2月5日必着、発表は6号です。なお、このプレゼントに当選された方は、この号のほかのプレゼントに当選できない場合があります。

プレゼント応募アンケート

①郵便番号、住所
②氏名
③電話番号
④年齢、職業
⑤お持ちのパソコンの機種
⑥メディア（5インチ、3.5インチなど）
⑦希望するプレゼント
⑧プレゼントが欲しい理由
⑨お年玉はどれくらいもらった？
⑩今一番ゲームに求めているものは？
⑪ログマーケットの感想

〒107-24　東京都港区南青山6-11-1
スリーエフ南青山ビル
㈱アスキー　ログイン編集部
ログマーケット　プレゼント係

鹿野司の
オールザットウルトラ科学

コンパニオンアニマルという言葉がある。動物を人間の友として扱おうってことね。でも、太古の昔、動物はみな人間のコンパニオンアニマルだったんじゃないかなあ。

第136回　ウッキウッキカルチャー!!

ヒト以外の動物たちにも、文化は存在する。

……そんなの、あたりまえじゃないの？　な〜んて思う人は、けっこう多いかもしれない。

でもこの考え方は、決して、ずっと昔から通用していた常識、というわけじゃない。

日本人は、うんと古くから、動物も人間もあまり違わない、同じナカマだよね、なんていう世界観を持っていた。だから、動物に文化があるという考えも、わりと素直に受け入れられるところがある。

ところが、西欧のようなキリスト教文化圏の人たちには、人間は動物とはまったく違った、より上位の存在だ、という世界観がある。そのため、こういう発想をすることが、それ自体、なかなか難しいものらしいんだよね。

動物行動学（エソロジー）とか、生態学（エコロジー）というのは、西洋の学問として古くからあったのだけど、それはやっぱり、動物とヒトとは、まったく別の存在と考えていた。人間サマのような上等なことは、動物にはムリだよ、というような、暗黙の前提があったんだよね。

日本も、近代的な学問のほとんどは、西洋からの輸入品だったから、かつての生物学には動物の文化なんて発想は、やっぱり存在しなかった。

ところが、1992年に亡くなった今西錦司は、生物にも社会がある、ということを言い出して、生物を、それ以前とは違った見方で見始めたんだよね。

今西のいう生物の社会ってのは、馬とか鹿はもちろん、杉なんかの植物に対しても使われる。つまり、〝群れ〟とはどういうものかということを追求していたと考えたほうがいいと思う。

そして、この生物の社会を知る上で特に大事な手法として、個体識別と長期観察というふたつを実践し、弟子たちにも伝承した。

個体識別というのは、群れの中の１匹ずつに名前をつけて、その個性を調べていく方法で、長期観察というのは、それを何年にもわたって続けるということ。この方法は、今じゃあ動物行動学なんかの分野では基本といっていい手法なのだ。

動物だって、１匹１匹に個性があるし、長い寿命の間にいろいろな経験をして、違った振る舞い方をするだろう。そういう個性の集積として、社会が生まれる。

これってすごく合理的な考え方だと思うけど、西欧の発想には、これがなかったんだよね。なぜなら、動物の群れはすべて同じ性質のユニットからできていて、その性質も、遺伝的に完全に決まっていると考えていたからだ。要するに、動物は機械みたいなものだと見なしているわけね。

今西の考え方は、ヒトとほかの生き物は、まったく対等の存在だという実感から出てきたものだと思う。ヒトとヒトが、よく知り合うためには、相手を誰と認めて、長くつきあう必要がある。ほかの生き物だって、それとまったく同じなわけだ。

そして、こういう生物に対する見方の中から、動物の文化という考え方も生まれてきた。

動物の文化というものを、世界で初めて明らかにしたのは、宮崎県の幸島（こうしま）で始まった、ニホンザルの〝イモ洗い〟行動だ。

これは1953年に、当時１歳半のニホンザル、後に〝イモ〟と命名された少女ザルが、砂浜を流れる小川で、サツマイモについた砂を洗って食べたことが始まりだった。もちろん、たまたま１匹のサルが変わった行動を始めただけでは、文化とはいわない。ところが、このイモ洗いは、少女ザルの兄弟、

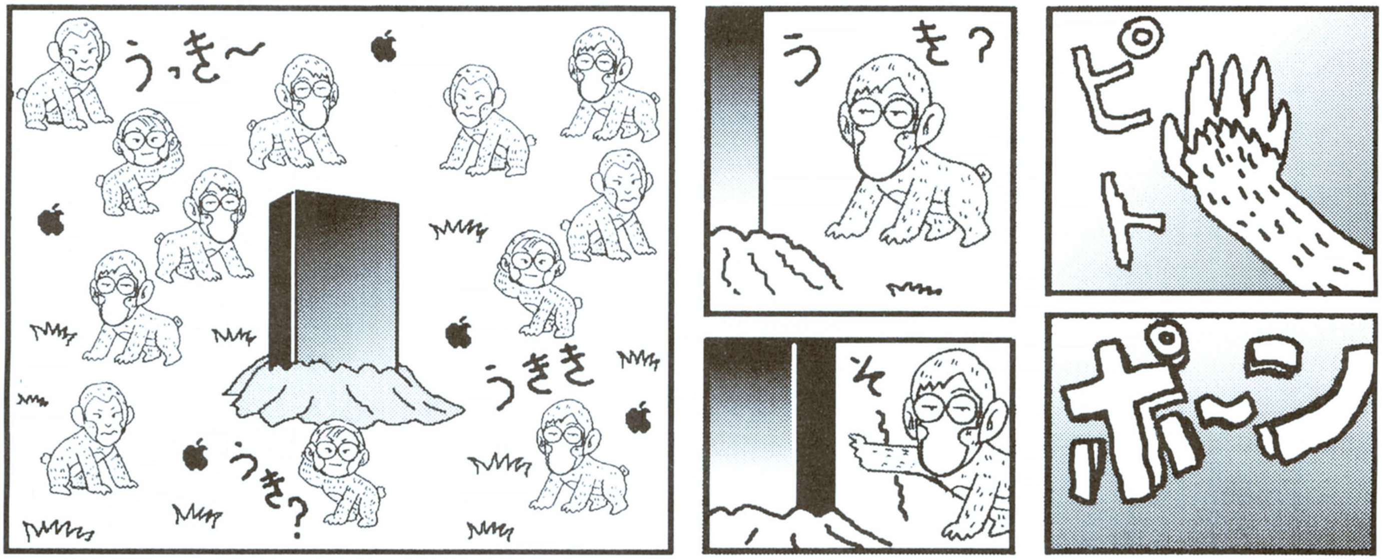

母親、遊び仲間を通じて広がり、群れの多くがするようになっていったんだよね。

　そして、これを観察していた、今西の門下生の伊谷純一郎が、文化的行動として発表したわけ。ちなみに、文化というのはある社会で創り出され、その構成メンバーに広く伝わり、分有され、世代を越えて伝承していく生活様式というふうに定義される。

　でもこの当時は、人間以外に、遺伝子で決まらない、生得的でない行動習慣が集団に広まるなんてことは、誰も考えていなかった。だから、学会からはアホ呼ばわりというか、ほとんど黙殺されたらしい。それくらい、この考え方は衝撃的だったわけね。

　ただ、ニホンザルのイモ洗いは、ホンモノの文化というには、まだ萌芽としかいいようがない程度のものといったほうが正しい。実際、伊谷たちは、これをプロトカルチャー(原文化)とかプレカルチャー(前文化)と呼んで、文化とはいわなかったんだよね。

　どうしてかというと、イモを洗う、手をすり合わせる行動は、ニホンザルに生得的なもので、手でこすったり、壁にこすりつけたりするのは、ニホンザルが何かものを食べる前にやる行動だからだ。これはイモでなくても、固形飼料でも、同じように持って動かすんだよね。ちょうど、アライグマが、なんでも磨いてしまうのと同じようなものだ。

　イモ洗いは、ニホンザルの群れが、どれくらいの規模のものか観察をするために、イモを海岸に撒いたことがきっかけで始まった行動だ。でも、ニホンザルにそういう行動がもともとあるなら、海辺に撒かれたイモを洗っても、ゼンゼン不思議ではないという面があるからね。

　ただ、それでも、これは遺伝的に決定されたものとは言い難い。というのも、その後も、文化的な行動として、海に入ったり、貝を食べたり、なんていうものがたくさん観察されるようになったのだけど、そういう新しい文化を始めるのは、必ず若い個体なんだよね。そして、年取った個体はそれを一切身につけない、保守的で頑固な性格を表わしたりするからだ。

　ところで、大分県の高崎山に、猿口およそ2000匹の、ニホンザルの棲息地がある。

　ここで、1979年くらいから、子ザルを中心に、食べ物や生活の必要とは無関係に、石の手触りや、音を楽しむような行動が始まったんだよね。要するに、地面の石を集めてザラザラ転がしたり、ぶつけたりして遊ぶわけね。

　これは新しい文化の始まりといえそうなんだけど、これまでのものと違って、さらに面白いのは、京都嵐山のサル山や、千葉県高宕山のニホンザル棲息地でも、ほぼ同時期に、同じような遊びが始まったってことだ。

　この3ヵ所は、距離的にいってもニホンザルどうしに交流があったとは考えられない。なにしろ、たとえば高崎山と嵐山は、450キロも離れているんだから。

　それなのに、どうしてほぼ同時に、同じような遊びが始まったのだろうか。

　この3ヵ所に共通しているのは、初期からのニホンザル研究のメッカだったということだ。つまり、餌付けが始まってからの時間がほぼ同じで、群れの規模も非常に大きくなっているんだよね。実際、高崎山では、餌付けが始まる前の群れは1群220頭だったのに対して、現在は3群2000頭にまで増えているのだ。

　餌付けされているということは、あまり苦労しなくても食料が手に入る、固定された場所があるということだ。これは自然状態の、山の中をあちこち遊動しながら餌を見つけて回るという生活とは、ずいぶん違っている。

　自然状態が狩猟採集民みたいなものだとしたら、餌付け状態ってのは、農耕社会か都市に近い感じといえるかもしれない。

　で、そういう状態では、群れの大きさが大きくなって、しかも核家族化してくるんだよね。そのうち、そこで石遊びが始まる。石遊びってのは、ひとり遊びで、仲間を必要としないものだ。

　こういうと、なんとなく人間も都市化が進んで、核家族化し、ファミコンのようなひとり遊びが増えてきた……、てな話と似ている感じがするよね。

　おそらく、こういう類似って、何か意味があるのだと思う。

　人間に限っていえば、新しい文化というのは、クリエイティブな人が産み出す、極めてオリジナリティーの高いもののような気がする。でも、ひょっとすると、それだけではなくて、利用できる資源や人口なんかの環境条件によって、おのずとそういうものが生まれる条件が整えられているということがあるんじゃないだろうか。科学技術なんかの発見でも、ひと足違いなんてことはよくあるし、芸術でもムーブメントが生じるというのは、そういったことがあるからじゃないのかな。

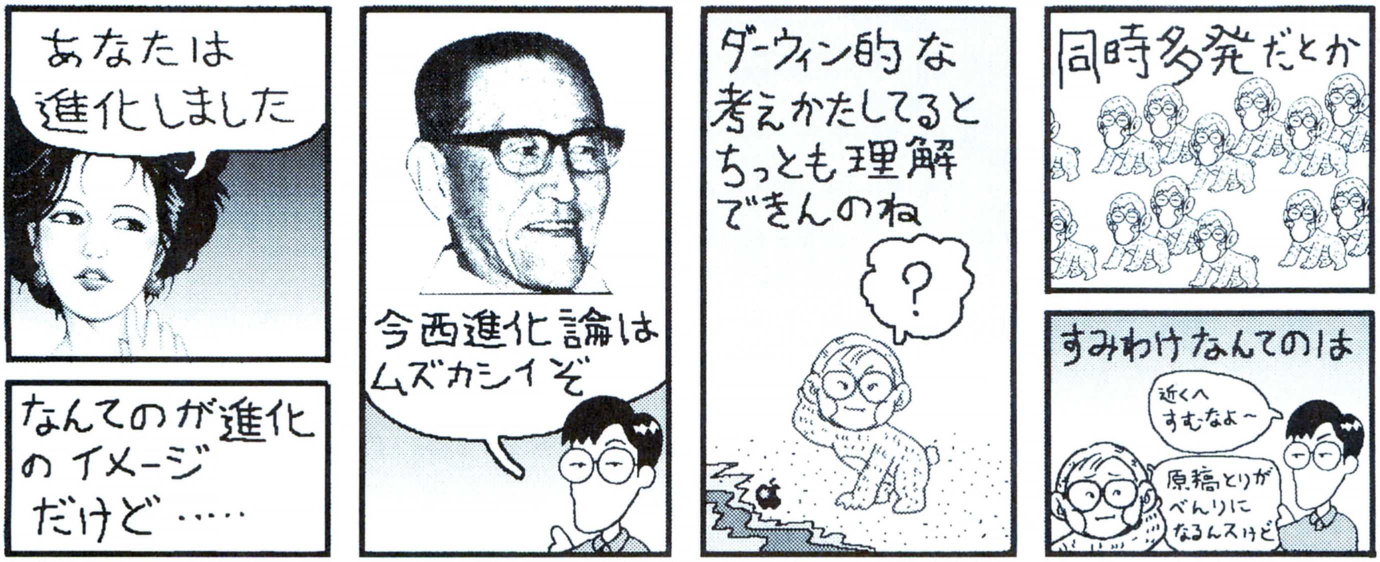

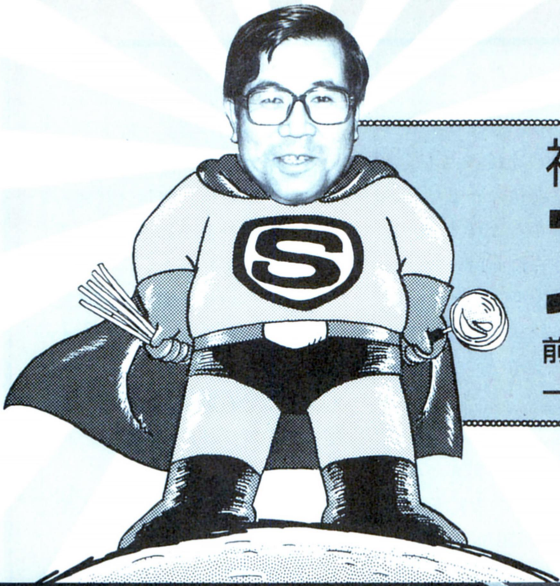

福田有宵先生の スーパー占い

前号は『1992年大予言』だったので、今号が今年初めてのスーパー占いなんだよね。今年も1年間、よろしくお願いしま～す!!

プロフィール 福田有宵(ふくだゆうしょう) 日本占術協会常任理事、茅楊会常任理事、日本作家クラブ理事、産経学園綾瀬教室講師。易、気学、人相、手相、家相、トランプ占い、姓名判断など占いの幅は広く、霊視、神事なども行なっている。『幸せをよぶ姓名判断』など著書多数。

あんたの運勢　1月14日～2月4日

1月の大きなイベントって言えば、やっぱ成人式かな。振り袖姿のオネーサンたちが街中を彩って、華やかですよね。化粧がヤケにケバくって、和服にまるで合わない点が、気にはなりますが。まあ、それはそれってことで、成人式に関する質問をひとつ。あんたは成人になるってことに、どんなイメージを持っていますか? その答えで今号の運勢を占います。

A 成人式の儀式そのもの

B 酒、タバコが自由に

C 犯罪の刑罰が重い

D 社会的に自立すること

A 今は時間をかけて清らかな愛を育ててね

安定志向で順調。常識を働かせれば、モメゴトは少ない。スポーツで気分をリフレッシュして。資格取得や技術修得は吉。月末ごろ、油断からミスが生じやすい。対人面は友情を第一に。好き嫌いの感情で結論を出さないこと。学業面、レベルアップを狙おう。部屋を東方に変えると吉。

●恋愛運　プラトニックな愛を大事に育てよう。
●金運　必要なときに使えるよう、貯金しよう。
●パソコン　アダルトソフトに手を出すと、家族に気付かれる。ソフトはヒロインが活躍するもの。
●開運　5と10、黄とグレー、東と東北、デザインの凝ったペン。下手から出れば希望はかなう。

B 他人の秘密が知りたい気持ちは抑えよう

情熱がカラまわり。理想を追うよりキビシイ現実を直視して。先輩から目をかけられるが、誘惑がかえって障害に。レジャーの計画は綿密に。衝動的な行動はピンチを招く。対人面、相手の秘密に立ち入らないこと。学業面でアドバイスを求めて。入試対策は変更の余地あり。足もとに注意。

●恋愛運　片思いの人は手紙を利用して接近を。
●金運　出費をセーブすれば小遣いには困らない。
●パソコン　あふれたデータの整理が急務。ソフトは旅行、地図が出てくるもの。中国の歴史もの。
●開運　2と7、赤とエンジ、東南と西北、箱型の小物入れ。知識欲、向上心を大切にしよう。

C 遊び心や出来心は周囲の人には通じない

積極型の運。25日過ぎ、やり過ぎて墓穴を掘るかも。自信過剰を改め、誰にでもソフトに接しよう。出来心でやったことが見とがめられ、損しそう。演説、発表の場では成功する。対人面、金のかかる付き合いは失敗に終わる。学業は復習を中心にして。専門教育設備の整った場所が吉。

●恋愛運　三角関係に注意。目移りしやすいとき。
●金運　大金を持ち歩くとタカリに合う危険あり。
●パソコン　仲間とネットワーク加入は、将来が楽しみ。ソフトはスポーツ、偉人が主人公のもの。
●開運　3と8、緑と若草色、東南と西北、香料、花の種。蒔かぬ種は生えぬ。運の種を蒔こう。

D 夜間、早朝の路面凍結には十分注意して

前半不調、後半復調。周囲の協力を得て幸運をつかむ。言葉足らずで誤解を受けることも。二輪車は凍結した路面に気をつけて。敬語を使って大人のムードを作ろう。対人面、友人としての真価を判断するとき。学業面、テストは開き直りで逆転運。健康面、湯冷めからくる風邪に注意。

●恋愛運　待てばツキあり。他校の学生を狙おう。
●金運　現金を値打ちのある品物に代えておこう。
●パソコン　周辺機器をつけて能力アップしよう。ソフトはダンジョン、パズル、マネーゲーム吉。
●開運　1と6、黒と青、西と東、クラシックカーの模型。人生は重き荷を持ってゆっくり歩め。

福を招く
あなたと私の
パーソナル占い

ああ、レトロな広告から悪の気が……

留年しちゃったのにパソコンが欲しい！

僕は今年、出席日数が足らず、留年してしまいました。こんな時期なのにパソコンが欲しくなったのですが、高価だし、周囲から反対されています。そこで、先生にアドバイスをお願いします。今パソコンを買っても支障はないでしょうか。また、今の高校をやめて、定時制にしたほうがいいんでしょうか。（富山県　波浪）

今年初めてのパーソナル占いってことで、よろしくお願いします。

「はいはい。出席日数が足りなくなったのは、恐らく友人関係の不調が主因で、学業にも興味を失ったのでしょう」

そのかわりパソコンに興味がわいて、欲しくなっちゃった。

「そうですね。でもパソコンは、今スグには手に入りません。キチンと通学を続ければ、４月ごろ希望がかなえられるでしょう」

彼は、今の高校か定時制の高校かで迷っているみたいですが。

「現在の高校を続けることが吉。周囲もそれを望んでいますよ。定時制にすると不満が出て、続けるのがイヤになります。ここはひと踏ん張りして、今までのペースを改めること。私としては、もう一度やり直すことを厳命します。きっと、彼の人間性に深みを加えることになるでしょう」

事故もないのに身代わり地蔵が壊れたら

信州の善光寺で祖母が買ってきてくれた、身代わり地蔵のついたキーホルダーを持って学校へ通っていたら、事故にあったわけでもないのに、地蔵が壊れてしまいました。母はセメダインでくっつけろと言いますが、どうしたらよいのでしょう？（北海道　鈴木雄策）

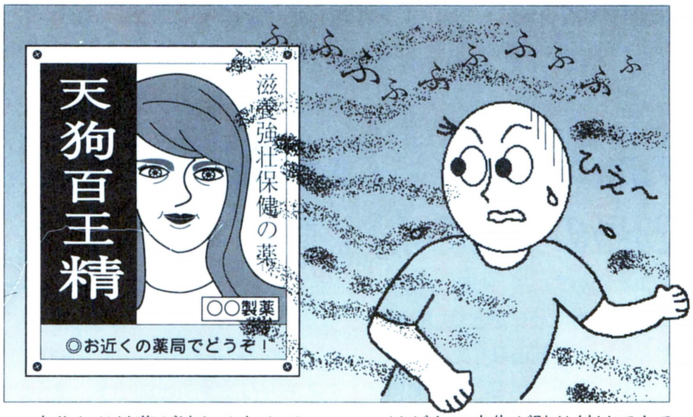

身代わり地蔵が壊れるなんて、不吉な感じがしますが……。

「いえいえ、不吉なことではありませんよ。壊れることで、事故を未然に防いでくださったのです。私の見方では、顔の中で目や口を助けていただきました。ですから、接着剤で付けるのはやめたほうがよいでしょう」

壊れたお地蔵様はどうすれば？

「神社のお焚き上げが一番ですが、無理なら、１合のお酒と共に、川へ流してあげてもよいのですよ」

広告の女性の顔からズンと感じるんです

僕が新聞を開いたとき、パッとこの小さな広告の部分だけが、なぜか目に入ったのです。どういうわけか、女性の顔のあたりからズンと、悪い気が出ているように感じたのです。そしてこれを見た日から、身のまわりによくないことが起きています。そこで、この広告が本当に悪いものなのか、占ってください。（千葉県　萩原大輔）

はがきに広告が貼り付けてあるので、見てください。なんか、レトロな感じの薬の広告です。

「ほぉ……、なるほど。新聞など無雑作にめくっていると、あるところに目が止まることがありますね。彼はこの広告を見て、多分にセクシーな意味合いをキャッチしたものと察せられます」

あっ、そういや滋養強壮保険薬って、いかにもアヤシゲですね。

「写真の女性が丸顔であるところも、セクシーなイメージを出しています。薬の名前が天狗十王精ですが、この天狗というのは性的なものを連想させるんですよ。天狗はまた、自己主張、強さ、攻撃的、リーダー性などを意味します」

それじゃ、悪い気を感じたのは、彼の気のせいってことですか？

「そのとおり。不快になったのは、運気低調のときにこの広告に出会い、自信低下の状態であったためでしょう。また、女性を意識しながらも、遠ざけたいという複雑な気持ちがあることを示します」

ありがとうございました。

『易占機関』は2月12日発売予定!!

いつもスーパー占いを愛読してくれてるみなさん、こんにちは！今年もあんたの運勢、パーソナル占いともども、よろしくお願いしますなのだ。さて、前号の『1992年大予言』でお知らせした、福田有宵先生監修によるウワサの易ソフト、『易占機関』の続報をお届けするぞ。

ログインDISK＆BOOKシリーズ『易占機関』は、キーボードを操作するだけで自分で易が立てられちゃう、画期的なソフトなのだ。占える項目は、日運、恋愛、本業、健康、電算機（パソコン）の５種類。難しい易の判断は、福田先生がやさしくガイドしてくれるので、初心者のキミだって大丈夫だ。易の基本、八卦についての詳しい解説もあるので、本格的に勉強したい人にもオススメだな。ソフトの詳しい内容を知りたい人は、この号の252〜253ページを読もう。

で、この『易占機関』の発売は、今のところ２月12日の予定。ひょっとしたら変わるかもしれないけど、とりあえず予定ってことで、楽しみに待っててね。ちなみに対応機種はPC-9801VM/UV以降で、価格は4800円。ね、安いでしょ？だって、一流の占い師に個人的に占ってもらうと、いくらかかると思う？　いや、私もよくは知らないけど、相当な金額みたいですよ。

というわけで、福田有宵先生監修の易ソフトがこの価格なんて、もう絶対お買い得だから、みんな、買ってね！　でもスーパー占いも読んでくれなきゃやだよ〜。

応募方法

福田先生に相談ご希望の方は、官製はがきに相談の内容と、住所、氏名（匿名の場合ペンネームも）、生年月日、電話番号を書いて、下記のあて先まで送ってください。採用の方には、図書券3000円分を送らせていただきます。

あて先
〒107-24 東京都港区南青山6-11-1スリーエフ南青山ビル
（株）アスキー ログイン編集部 スーパー占い係

木を見て森を見ないおたよりコーナー

LETTERS FROM YOU

特に取り上げなかったけど、ジュース関係のはがきが結構届いているのだ。なんだか、いちごとグレープフルーツのファンタは存在するって噂ですな。ふーん。

23号の表紙の絵が、万力で貝を締めていて、〝買い占め〟とかけているギャグだと気づいたとき、なんだか知らなくてもいいことを知ったみたいで、とても気まずかった。あれってやっぱり秘密だったんですか。

P.S. でも電気貝＝電気街も月に貝缶＝月2回刊も有名だしなあ。時間の問題か。

（石川県　野明高光画部部長改め135）

ログイン23号の表紙は変ですね。貝を万力で締めて『年末ハード買い占め大作戦』ですか？そういえば以前も、『全国電気街探訪記』で電気貝を表紙にしましたね。けど、どうして、こう、貝にこだわるんですか。本間智嗣は貝が好きなんですか？

（岐阜県　木端微塵）

貝を締めて買い占めとは、こりゃ1本取られた！

（千葉県　指田晶裕）

〝電気貝〟を考えたのは、ご察しのとおりワタクシ本間です。基本的に、私はそういう、〝だじゃれ〟が好き好き大好きなのです。でも、〝貝締め〟を考えたのは高ピョン、〝月に貝缶〟は小島（当時のログイン編集チョ）か、てっちゃんだったかな？　こう見ると、ログインのスタッフは確かに貝が好きなのかもしれませんね。私も貝は好きですよ。貝って面白い形してるでしょ。それに貝は、CGを描くときの基本でもあるんです。理由は、……あ、やっぱり長くなるからいいです。**アートディレクター本間**

僕は元気な中学2年生です。昔のとある話を書きましょう。それは、小学6年生のころでした。僕ら8人の仲間は、名古屋のとある動物園へ行くために、地下鉄に乗って行くことにしました。僕が切符を買っているとき、友達のT.Kくんは、1000円札で買おうとしていました。僕は切符を買い終わって、T.Kくんをふと見ると、彼はカードを入れるところに1000円札を入れようとしていました。だから僕は、「そこはカードを入れるところだぞ」と言いました。結局彼は小銭を使いました。あとで僕は後悔しました。彼にそのことを教えなければよかったと。

（愛知県　またT.Kくんに殺される少年）

〝切符〟で思い出したんだけど、私の友達に、スーパー貧乏な青年がいます。そいつがメシを食おうと思ったある日、サイフの中のお金が30円しかないことに気がつきました。この金額では、とてもじゃないけどメシは食えません。でも、人間は食わなきゃ死んでしまいます。考え抜いた末、そいつは持っていたオレンジカードを使い、まず、できるだけ高い切符を買いました。そして、「間違えました」とかなんとか言って駅の人に現金にかえてもらい、とうとうその日の食事をとることに成功したのです。人間、せっぱ詰まるとなんとかなるもんだなあと、非常に感心している次第であります。ちなみに、彼は元気な大学3年生（2浪）です。

最後に愛知県のキミ、あとで後悔した、ってあるけど、先に後悔する人はあまりいないと思うな。それから、このネタあんまり面白くないぞ。　**わりと細かい編集者**

ゴキブリを全滅させるべく、部屋を密室にしてバルサンを使ったまではよかったが、自分が部屋を出るのを忘れていて、非常に苦しい思いをしてしまった。

（大阪府　影武者）

ログインニュース

伝票も書けないステルス松本

ログインのスケベ編集者、松本(33歳)は、ある日、鬼のようにたまってしまった領収書を整理して、伝票の清算をしていた。最近ログインでは、伝票への記入の仕方がいろいろと厳しくなったのだが、ふだん、人の話を聞いていなかったり、聞いていても5秒で忘れてしまう松本は、いつものようにホンダラと伝票を書いていた。松本の持っていた領収書の額を合計すると10万円以上にも及んだというから、これは根気のいる作業である。

2～3時間もかけて伝票を書き上げた松本。だが、これを事務の女性に提出したところ、あっさり突き返されてしまう。案の定、松本の伝票には、ちょっとした不備があったのだ。「それくらい別にいいじゃーん」と松本は抵抗していたが、結局は書き直し。「台紙にノリで張り付けちゃった領収書は仕方ないですよね」という意見も、「ハサミで切れば取れます」と、冷静に否定されてしまった。

渋々と伝票を書き直す松本。突き返されたのは悔しいが、これが清算されないと、10万円ものお金が戻ってこないのだから従うしかない。正しいのは事務の人なんだし。また数時間もかけて伝票を書き上げたころ、もう松本は精も根も疲れ果てていた。

しかーし、松本はここでもまた伝票を突き返されてしまう。先ほどの不備が、まだ完璧には直っていなかったのだ。再び、松本は必死で抵抗するのだが、松本が意見を言うたびに、事務の女性にことごとく冷静に否定される。このふたりのトボケたやりとりをまわりで聞いていた者たちは、もう3年分くらい笑わせてもらったと言えるだろう。

結局松本は、伝票を正確に書き上げるのに、まる1日かかってしまった。ああ、これでやっと家に帰れる……。だが、ここで最後のカウンターパンチが待っていたのだ。松本が伝票を書き終わったとき、もう事務の女性は全員帰宅していましたとさ。

⬆木を見て森を見ないステルス松本。

そんな、ひと昔前の４コママンガに出てきそうなことをする人物が、実際にいるとは思わなかった。キミのような、ただ単純にそそっかしくて、おっちょこちょいだという人物は、今ではかなり少なくなった。貴重な個性なので、これからもじゃんじゃんケッサクな行動をし続けてほしい。

失われつつあるものを惜しむ気持ちでいっぱいの編集者

この アンケートはがきの、おたよりコーナーに何かを書くときに、魂を吸い取られたりはしないでしょうね？

（兵庫県　宮内義郎）

するよ。しちゃうよ。チューチュー吸われちゃうからね。ボク知らないよ。ホントだよ。

言動に責任を持たない編集者

私は 猫が眠っていると、ついつい、つつきまくったり、転がしたり、引っぱったりして、叩き起こしてしまいます。そんで、寝ぼけた猫の顔を見て、そのかわいらしさにもっといじめてしまうのです。いじわるするつもりじゃないのに、いじめてしまって、まったく困ったものです。でも、ゾクゾクして楽しいんですもの。もしかして、私ってサドっ気があるんでしょうか。どうしよう。ほら、今もすぐ横で猫が寝ている……。（兵庫県　川村美穂）

その気持ち、よーくわかります。私もやりました。寝てる猫に近づいて、耳を裏返したり、ヒゲを鼻の穴に入れてくしゃみさせたり、いろいろやりました。起きてる猫に対しては、もっとやりました。歩いているところに足払いをかけると、転がってびっくりしたような顔をするんですが、それがあまりにも愛らしいので、二度三度と続けてやりました。プロレス技もかけました。ブレーンバスターやバックドロップ、パワーボムなど、猫にもかけられそうな技は、あらかた試しました。全部ベッドの上でやったのでダメージがあるわけではありませんでしたが、猫は結構嫌がっているようでした。でも、スリーパーホールドをかけたときなど、足で私の腕を蹴って脱出しようとする仕草がとてもかわいく、見ていてつい顔がほころんでしまうので、私はやめませんでした。

ところで、川村さんの家には、猫は何匹いるのでしょうか。これが１匹だけだと、人間が結構すごいことをやっても、猫はわりと許してくれちゃうんですが、これが複数になると大変。猫が猫だけで別の社会を作っちゃいますんで、人間がちょっとひどいことをすると、一緒に遊んでもらえなくなっちゃうんです。現在、私の家には猫が４匹いるんですが、そのうちの３匹には結構いろいろやってきたので、私が近づくとすぐに逃げちゃうんです。ただ、４匹の中で一番小さい猫だけは、まだ技をかけたりとかしていないので、一緒に遊んでくれます。その友情を失わないよう、今私は、いろいろとちょっかいを出したいという衝動を必死にこらえています。

ちなみに、残りの３匹とも、友好関係をなんとか復活させようと、鋭意努力しております。応援してください。それでは、川村さんも、猫をいじめるのはほどほどにして、楽しい猫ライフを送ってくださいね。

猫関係の編集者

先日 階段から落ちて頭をぶつけた。さらに足のツメがはがれて、とても悲惨な思いをした。（宮城県　堤賢治朗）

その、淡々と語る口調が、わりとステキなので、今回の痛い話大賞はキミに決定。前回掲載した痛い話が、結構きついヤツ２本だったから、今回はちょっと軽目でいいよね。

痛い話担当の編集者

大発見！ お風呂のシャワーで、足の指と指の間にお湯をあてると、足がビクビクして気持ちいい。ぜひ一度お試しあれ！

（東京都　鈴木博仁）

試してみたけど、確かに気持ちよかった。一番気持ちいいのは、右足の親指と左足の親指の間だったな。

エッチな編集者

松本様 お元気ですか。生き別れたお兄様のようにお慕いしております（ちょっと気持ち悪い）。小生も独身で、先日までプログラマーをしておりましたのと、同姓ということで、親近感を持っています。

それはともかく、小生今は３部屋の家を借りていますが、今度東京に移ることになり、ワンルームになってしまうので、VIC-1001、PC-6001（２台）、PC-8001mkⅡ、PC-8801mkⅡ、同SR、PC-9801（無印）、PC-9801UV、PC-100、FM-8、X１を、泣く泣く処分してしまいました。

10年以上パソコンを趣味にしておりましたので、いつのまにやら集まってしまいましたが、惜しいことです、悲しいことです、申しわけないことです。

（長野県　松本栄次郎）

小生も、最近Macintoshなんかに色気を出してしまいまして、永らく使用してまいりましたパーコン、PC-8001mkⅡを廃棄処分にしてしまいました。邪魔で役に立たなかったからです。しかし、今になってみるとなぜか後悔の念を禁じえません。トランクに乗せて市川第４中学前の粗大ゴミ捨て場に捨てに行ったのですが、通勤途中にそのゴミ捨て場の前を通りかかるたびに、すまぬ、捨てちゃって申しわけない、と心の中で念仏を唱える日々です。ああ、思えばいいマシンだったかも知れません。処理速度は遅く、CP/Mを動かしていると、しょっちゅうディスクエラーとシステムエラーを起こし、マウントだのアンマウントだのオープンだのクローズだの面倒なことこの上なかったですが、えー、いいマシンだったような気がするのですが、どこがいいマシンだったかというと……、えーと、確かに面倒だったり、遅かったりして、えーと。……、なーんだ、やっぱり役立たずじゃんか。捨ててよかった。すっきりしたぜ。へへへ。

捨ててすっきりした松本（本職システムエンジニア）

最近 “シメる編集者”さんはどうしたんですか？

（山梨県　森本和也）

しばらく シメる編集者でシメませんね。初めてログイン読んだとき、これで大笑いしたものです。これじゃ、水戸黄門がいんろう出さないようなもんだ。シメる編集者〜、いずこへ〜。（広島県　宮川剛）

理由はよくわからないんだけど、なぜか読者のみんなから暖かい応援のおたよりをもらって、嬉しいと同時に少々不思議な気持ちでいっぱいですが、今回のレターズフロムユーはこれで終わらせていただきます。それじゃ、またねー。

久々のシメる編集者

応募方法

アンケートはがきや官製はがきなどに、勝手なことを書いて送ってください。ログイン編集部のスタッフが、勝手に返事を書いてお載せします。採用の方には、図書券3000円分をお贈りします。

☆☆あて先☆☆

〒107-24
東京都港区南青山6-11-1
スリーエフ南青山ビル
(株)アスキー ログイン編集部
レターズ係

●昨年末、編集部は風邪の嵐に襲われ一時は20人近くがお休みという事態に！ 学級閉鎖があればなあ……

●エンディングを見ちゃって得した(?)寺島先生にお手紙を！

〒107-24
東京都港区南青山6—11—1スリーエフ南青山ビル
(株)アスキー ログイン編集部 墜落日誌係

読者が選ぶTOP 20 投票リスト

■発売期間
1991年11月1日～1992年12月15日

あ

121	アートジグソーVol. 1	システムソフト
138	アートジグソーVol. 2	システムソフト
139	アートジグソーVol. 3	システムソフト
211	アーリー・キングダム	シーツゥワールド/呉ソフトウェア工房
42	アドバンスド ロードモナーク	日本ファルコム
290	アドバンテージテニス	富士通
186	アフターバーナーⅢ	CSK総合研究所
229	アマランスⅡ	風雅システム
256	アラスカンマラミュートG.C.	ホームデータ
204	アリスの館Ⅱ	アリスソフト
150	アルファーダイン	グレイト
195	アルミスト	ベースメント
332	アンビシャスパチプロ	ビッツー
323	"E"東京巨乳ストーリー	アップルパイ
316	イーリス亭小夜曲	アグミックス
322	イクイクパッ君	シルキーズ
82	囲碁データベース白富士	ポニーキャニオン
207	イマージュ	ソフトウェアハウス ぱせり
39	幻影都市(イリュージョンシティ)	マイクロキャビン
115	インフェステーション 沈黙の惑星	ビクター音楽産業
1	ウィザードリィBCF	アスキー
342	ウイルの伝言	カクテル・ソフト
297	ヴェイン・ドリームⅡ	グローディア
113	ウェルトリス	BPS
63	ヴォルフィード	ビング
295	雨月奇譚	トンキンハウス
181	宇宙海賊 キャプテンハーロック	ブラザー工業/ファミリーソフト
197	宇宙冒険少女 ナミ	ポプコム ソフト
152	ウルティマⅣ	富士通
236	ウルティマⅤ	富士通
20	ウルティマⅥ	富士通
81	ウルティマⅥ	ポニーキャニオン
340	ウルトラ作戦 科特隊出撃せよ	バンプレスト
126	ウルフ パック	BNN
131	うるま	ボンびいボンボン
343	エアーコンバットⅢ	システムソフト
208	エアーマネジメント	光栄
247	永世名人Ⅲ	コナミ
347	AI囲碁4	サムシンググッド
187	AD&D アイ・オブ・ザ・ビホルダー	ポニーキャニオン
221	AD&D シークレット・オブ・シルバー・ブレイド	ポニーキャニオン
284	AD&D チャンピオンズ・オブ・クリン	ポニーキャニオン
84	AD&D ドラゴン・オブ・フレイム	ポニーキャニオン
196	エイリアンシンドローム	電波新聞社
154	F-19 ステルスファイター	マイクロプローズジャパン
281	F29 リタリエイター	イマジニア
286	M1タンクプラトゥーン	マイクロプローズジャパン
96	エリートPLUS	マイクロプローズジャパン
277	エルヴス	遊演体
305	エルムナイト	マイクロキャビン
119	オーサム	富士通
326	オーバーテイク	ズーム
57	オールアバウト マーク・フリント	システムソフト
200	織田信長	ファミリーソフト
144	オメガ	トンキンハウス

か

74	GUY(ガイ)	ドア
218	風、スローダウン	ファーストクウォーター
122	風へ	ハート電子産業
19	華麗なる人生	フェアリーテール
114	川中島異聞録	呉ソフトウェア工房
142	毀(き)	ソフトプラン
49	KIGEN～輝きの覇者～	リバーヒルソフト
279	機甲師団Ⅱ	アーテディンク
244	機甲装神ヴァルカイザー	サイレンス
282	魏・呉・蜀伝	ソフトプラン
317	キサントゲノス	ハート電子産業
217	キス	アンジェ
17	ギゼ！	フェアリーテール
27	ギディ	ハート電子産業
260	ギディ2	ハート電子産業
148	機動戦士ガンダム アドバンスドオペレーション	ファミリーソフト
234	キャッスルズ	ビクター音楽産業
222	キャノンサイト	日コン連
315	キャミソール	フラット
178	キャラット	カスタム
185	キャラメルクエスト	アグミックス
103	ギャルズ トーク ハイパー ビンゴ	A・B・A総合ビジネスアシスト
216	きゃんきゃんバニー プルミエール	カクテル・ソフト
180	キャンペーン版 大戦略Ⅱ	マイクロキャビン
205	今日もキャンパス花乱満	コンピューターブレイン
141	極(きわめ)	ログ
296	銀河英雄伝説Ⅲ	ボーステック
56	キングスクエストⅤ	シエラオンラインジャパン
336	キングス・ダンジョン	ソフトプラン
59	キングブリーダー異獣王	テイチク/アーテック
136	クイズ干支セトラ	ダンス
224	クイズdeグランプリ	ウエストサイド
130	クイズ番長	アクティブ

162	クラシックロード1	ビクター音楽産業
85	グラディウスII	コナミ
278	グランプリサーカス2	ウエストサイド
206	クリスタル・クエスト	ピクシーベル
155	狂った果実	フェアリーテール
170	グロス・ドイッチュラント	ジェネラルサポート
288	ゲイジ	M.N.M Software
337	芸夢じゃん	ジー・エー・エム
174	GAMEテクノポリス スーパーコレクション1	GAMEテクノポリス
287	けらけら星	カクテル・ソフト
212	元朝秘史	光栄
264	轟II	ウルフ・チーム
75	コード・ゼロ	エニックス
252	国立機動戦隊リップスV	グレイト
273	ゴッズ	PCMコンプリート
258	コマンドH.Q.	マイクロプローズジャパン
80	ごめんねエンジェル	ジャスト
259	コンストラクターズ グランプリ	CAVステーション
99	コンチネンタル	GAMEテクノポリス

さ

223	財閥銀行 帝都野望編	メディアファクトリー
293	ザ タワー(?) オブ キャビン	マイクロキャビン
219	サルゴンV	ジー・エー・エム
87	三國志III	光栄
270	シヴィライゼーション	マイクロプローズジャパン
338	しぇいく!しぇいく!1(完璧版)	ボンびいボンボン
339	しぇいく!しぇいく!2	ボンびいボンボン
71	ジェノサイド2	ズーム
111	ジャパンバッシング	システムソフト
255	シャルム	アシッド プラン
182	シャレイドマジック	ハート電子産業
254	雀Oh!クエスト	ピクシーベル
116	雀豪3	ビクター音楽産業
299	雀ジャカ雀	エルフ
88	シュヴァルツシルトIII	工画堂スタジオ
240	シュートレンジ	ビッツー
100	将棋	アスキー
306	将棋II	アスキー
29	将棋聖天	ホームデータ
350	将棋大将位	昭代産業
86	ジョーカーII	バーディーソフト
58	ジョシュア	パンサーソフトウェア
209	新宿物語	フェアリーテール
132	人生クイズゲームだ	ユーコム
348	新・プロの碁	日本囲碁ソフト
125	神話の島	日本ソフテック
166	水龍士外伝 月龍の山	しゃんばら
276	スウィートエンジェル	アクティブ
251	スーパーD.P.S	アリスソフト
176	スーパー野球道	日本クリエイト
124	スーパーリアル麻雀PII&PIII	ビング
327	スクウェア・リゾート	ファミリーソフト
109	SUZAKU	ウルフ・チーム
72	スター・ウォーズ	M.N.M Software/ビクター音楽産業
330	ストライダー飛竜	カプコン
135	ストラッシュ	オレンジハウス
117	ストラテゴ	ビクター音楽産業
191	スプラッターハウス	ビング
67	スペースインベーダー	ウィズ
94	スペースクエストIV	シエラオンラインジャパン
153	スペシャルステージ	アレックス
261	スリップストリーム'92	ビット タウン/ダットジャパン
2	関ヶ原	アートディンク
54	ゼノン2	EPICソニー
140	セブン・カラーズ	HOT・B
165	戦国・ピラミッドソーサリアン	TAKERUソフト
61	倉庫番リベンジ	シンキングラビット
106	ソードダンサー	TGL
294	ソードダンサー増刊号	TGL
311	ソード・ワールドPC	T&Eソフト
188	卒業 グラデュエーション	ジャパンホームビデオ
98	卒業写真・美姫	カクテル・ソフト
324	ソリチュード上巻	データウエスト

た

300	対局囲碁 早碁	BPS
225	対局 星・小目	日本囲碁ソフト
48	大撃沈	QUOTA
102	太閤立志伝	光栄
12	大戦略III'90	ペガサスジャパン
184	大戦略IV	システムソフト
210	ダイヤモンド プレイヤーズ	ウルフ・チーム
83	谷川浩司将棋指南III	ポニーキャニオン
352	ダルク	アリスソフト
335	地球防衛少女イコちゃん~UFO大作戦~	GLAMS
22	沈黙の艦隊	ジー・エー・エム
341	ディー・アーク	姫屋ソフト
128	DPS・SG set 3	アリスソフト
11	ディスクステーション	コンパイル
10	ディスクステーション98	コンパイル
302	ティラム バラム	ライト スタッフ
190	デ・ジャII	エルフ
292	デス ブレイド	SPS
226	テセラ	GAMEテクノポリス
36	出たな!! ツインビー	コナミ

120	テッセラ	アスキー
232	デッド・オブ・ザ・ブレイン	フェアリーテール
272	テニス・テニス	日本ソフテック
189	天下大乱	日本ソフテック
51	天下統一Ⅱ	システムソフト
263	電撃ナース	カクテル・ソフト
104	天神乱魔	エルフ
289	天仙娘々	ポニーテールソフト
331	電脳少女リジェクション	シュールド・ウェーブ
69	天舞〜三国志正史〜	ウルフ・チーム
133	ドア	D.O.
179	ドア パート2	D.O.
312	ドア パート3	D.O.
344	トキオ	アートディンク
156	Dr.STOP!(ドクターストップ)	アリスソフト
280	ドクター・ブレインパズルの城	シエラオンラインジャパン
66	どしふんスペシャル	ウェンディマガジン
172	トライアル オブ フォース	ラナップ
313	ドラキュラ伯爵	フェアリーテール
108	ドラゴンスレイヤー 英雄伝説Ⅱ	日本ファルコム
16	ドラゴンナイトⅢ	エルフ
214	ドラゴンピンク	ストライカー
145	ドラゴンプリンセス 龍の伝説	ハート電子産業
346	ドラゴンマスター シルク	ギミックハウス
143	トラフィック・コンフュージョン	マスターピース

な

23	ナイトシープ	グレイ
15	ナイトメア	データウエスト
68	NIKONIKO(ニコニコ)	ウルフ・チーム
175	人形使い	フォレスト
328	ヌーク	ボンびいボンボン
265	ネクタリス	システムソフト
160	ノア	M.N.M Software
334	信長の野望・覇王伝	光栄

は

285	バーズテイルⅢ	ポニーキャニオン
4	バーディーワールド	バーディーソフト
291	バーンウェルト	グローディア
304	ハイパー麻雀 満貫全席	河合楽器
127	バクタ	姫屋ソフト
248	ハスラー2055	パック・イン・ビデオ
163	パソコンウォーズ ディスクバトラー	A・B・A総合ビジネスアシスト
318	パックマン	ウィズ
171	ハテナ?の大冒険	システムソフト
201	バトルテック	ビクター音楽産業
137	花よりダンゴ	アクティブ
173	バランス・オブ・ザ・プラネット	ツァイト/アクレイムジャパン
333	パワーシンガー	システムサコム
55	パワード・ギャルズ	スタジオみるく
52	パンツァーカイル	システムソフト
77	パンドラボックス劇場	パンドラボックス
5	ビースト2	バーディーソフト
40	ピーチアップ総集編2(笑)	もものきはうす
169	ビーナスキャンペーン	ハート電子産業
192	緋王伝	ウルフ・チーム
35	飛翔鮫	金子製作所
245	美少女大図鑑	サンタ・フェ
193	美少女通信	カクテル・ソフト
73	ピタパット	ビクター音楽産業
202	ビッグ オナー	アートディンク
325	ビデオゲームアンソロジー Vol.1	電波新聞社
25	秘密の花園	GAME テクノポリス
246	101回目のアプローチショット	サンタ・フェ
64	ピンクソックス	ウェンディマガジン
65	ピンクソックスプレゼンツ	ウェンディマガジン
89	ピンクソックスマニア	ウェンディマガジン
60	ファイナルクライシス	テクノグラード
213	ファイナルファイト	カプコン
253	ファイヤーアームズ	A・B・A総合ビジネスアシスト
76	ファングス	エニックス
34	フィード	亀島産業
215	フィフス・エレメント	遊演体
21	風雅セレクション1	風雅システム
159	風林火山	ソフトプラン
168	フォール	クィーンソフト
220	フォボス	姫屋ソフト
308	フォリナー	グレイト
110	ふしぎの海のナディア	ガイナックス
118	富士通AIR WARRIOR	富士通
274	復活祭	全流通/GROCER
301	ブライ下巻完結編	TAKERUソフト
321	ブラック・レインボウⅡ	ホビージャパン
129	フラッシュポイント	ドット企画
24	ブラッドシード	グレイト
95	プラネットフォール	システムソフト
228	フリーウィル	きんぷくりん
183	フリーウェアコレクション	富士通
164	プリンス・オブ・ペルシャ	リバーヒルソフト
345	プリンセス・ミネルバ〜姫のわがまま大冒険〜	リバーヒルソフト
167	プリンセスメーカー	マイクロキャビン
53	ブルー	きんぷくりん
319	プレイメーカー・フットボール	システムソフト
283	プレゼンス	シュールド・ウェーブ
329	プレゼント2	オレンジハウス

101	プレフ・クラブ	ウィッティ・ウルフ
262	プレミアム	シルキーズ
257	プレリア	オレンジハウス
32	プロサッカー68	イマジニア
44	プロの碁パート4	日本囲碁ソフト
194	星の砂物語2	D.O.
157	ホット プリント パート2	ラナップ
242	ホット プリント パラダイス	ラナップ
43	ぽっぷるメイル	日本ファルコム
46	ポニオン	ポニーテールソフト
235	ポピュラスII	イマジニア
307	煩悩予備校3	ソフトウェアハウス ぱせり

ま

38	マーキュリー2 水星の物語	マキシマ
7	魔彩子雀	コスモス・コンピューター
134	マーシャルエイジ	天津堂
177	麻雀幻想曲	アクティブ
30	麻雀遊園地	ホームデータ
161	まーぷる・まぢっく	風雅システム
18	舞(MAI)	フェアリーテール
249	マイ アイズ!	バーディーソフト
303	マイクロソフト フライトシミュレーター	マイクロソフト
112	マイト・アンド・マジックIII	スタークラフト
230	魔京伝	日本クリエイト
349	マジックナイト	NIC
314	マスター・オブ・モンスターズ・ファイナル	システムソフト
237	マッド パラドックス	クィーンソフト
231	魔法少女りな	ファミリーソフト
275	まゆみ	カクテル・ソフト
266	満開電飾II	ビクター音楽産業
70	ミグレイン	ツァイト/アクレイムジャパン
271	ミスタープロ野球パーフェクト	T&Eソフト
269	ミス・ディテクティヴ ファイル#1 石見銀山殺人事件	データウエスト
351	ミラー	スタジオトゥインクル
14	ミラージュ	ディスカバリー
198	ムーンクリスタル	オレンジハウス
250	ムーンミスト	システムソフト
90	メックブリゲート	ビクター音楽産業
267	モンキーアイランド	ビクター音楽産業

や

298	山科けいすけのSENGOKU	ファミリーソフト
243	やんやんのクイズいっちょまえ	天津堂
239	YUKA―ユカのフシギな体験―	ウェンディマガジン
203	夢二	フェアリーテール
37	ヨーロッパ戦線	光栄
45	義経	日本ソフテック

227	48夜物語	シルキーズ

ら

238	ライジング・サン	ビクター音楽産業
92	雷電伝説	KID/電波新聞社
62	ライフ&デス	ビング
309	ライフ&デスII	アローマイクロテックス
310	ライフ&デスII	ビング
158	ライフ・イズ・ミュージック	光栄
47	らんま1/2 飛龍伝説	ボーステック
149	蘭丸	フェアリーテール
107	リーディングカンパニー	光栄
146	リューヌ伝説 時空の彼方	TAKERUソフト
268	龍の花園	ファミリーソフト
320	ルーピー・キュー	日本ソフテック
50	レイズ	A・B・A総合ビジネスアシスト
41	レイルロード・タイクーン	マイクロプローズジャパン
147	レインボーアイランド エクストラ	ビング
105	レジオナル・パワーII	コスモス・コンピューター
151	レッサーメルン	パンサーソフトウェア
91	レッスルエンジェルス	グレイト
33	レミングス	イマジニア
26	ロードス島戦記II ―五色の魔竜―	ハミングバードソフト
241	ロードス島戦記・福神漬2	ハミングバードソフト

わ

123	ワイアット	データウエスト
9	笑ゥせぇるすまん第2巻	コンパイル
93	笑ゥせぇるすまん第3巻	コンパイル

※協力/ラオックス THE COMPUTER GAME館

投票方法

このリストは、'92年度"読者が選ぶTOP 20"の投票用のものです。このTOP 20は、寄せられた投票はがきを毎号累計加算し、最終的に'93年6号で読者が選ぶTOP 20として発表します。'92年度の対象となるソフトは、'91年11月1日より'92年12月31日までに発売されたものとなります。投票方法は、①このリストの中から、もっとも気に入ったソフトを選び出す。②そのソフトの個別番号を、アンケートはがきの"SOFTLOG 読者が選ぶTOP 20"の投票欄に書く。③そして、そのはがきを投函する(切手不要)、となっています。なお投票には、必ず本誌とじ込みのアンケートはがきを使用してください。官製はがきや私製はがき、または以前の投票方法である、'92年4号以前の本誌とじこみのアンケートはがきはすべて無効となります。また、複数のゲームの個別番号や、ゲームタイトルだけを書いても無効となります。これらの基本的な点に注意して、投票してください。お待ちしてま~す!

CONTENTS

LOGiN 1993 No.3

This Issue's Special Feature

227 **Introduction To TOKIO**
We review a new space colony building simulation developed by ARTDINK- the company who produced A-TRAIN series.

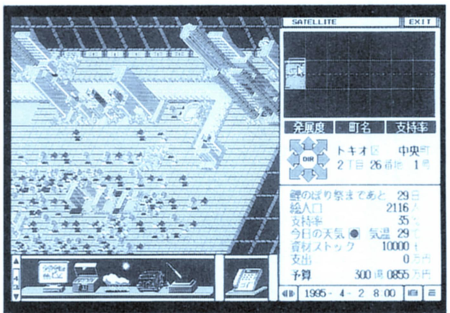

227

Features

244 **LOG-IN's Amateur Software Contest -----** Reviewed by Japanese two famous game desginers. A winner of the contest wins 1,000,000 yen.

254 **Welcome to Japanese New Year's day -----** LOG-IN's proud staffs express their way of celebrating new year.

254

Regulars

012 **Newsoft / Super Newsoft -----** Preview of games out soon.

032 **The News File! -----** The latest hi-tech gadgets revealed.

136 **Hints & Clues -----** Make it a lot easier for you to complete new games.

192 **Software Review -----** Our'guide to games available now.

275 **X68000 News / Tokyo Towns Show -----** Dedicated sections for two popular micros in Japan.

282 **Overseas Connection -----** News of games from the USA and Europe.

297 **Welcome to Japanese lifestyle and culture! These pages give readers a broader knowledge on games, movies, books, music, soft drinks and much more. Readers' letters are also introduced in this section.**

282

Extras

A handbook of 3x3 Eyes
includes review of a game, CDs, videos, books related to 3x3 Eyes.

If you have any further enquiries, contact Masa on 81-3-3796-1930 (FAX) inJapan, Reiko on 1-415-421-3520 (FAX) in USA or Rik on 44-702-589169 (FAX) in Europe.

WEEKLY ファミコン通信
好評発売中 1月29日号
定価 290円
特集 ドラクエVI、FF VI、真メガテンIIの正体 ファミ通が大胆予測
'92年は超大型ソフトが目白押しだった！その大型ソフトたちの続編を確実なデータをもとに予測するぞ！

LOG OUT
好評発売中 第5号
定価 780円
特集 凱羅(GAIRA)復活プロジェクト始動!!
人気連載のウィザードリィ外伝『女王の受難』と、『夢巫女・美緒』が最終回。新企画として深沢美潮のエッセーがスタートする。５号の表紙は米田仁士のイラストが目印なのだ。

EYE-COM
好評発売中 3号
定価 500円
特集1 486パソコンのすべて
PC-9810NA、PRO-486など最新486パソコンの実力を大検証するのダ！
特集2 こんなユーザーはイヤだ！
ヤなユーザーの実態を明らかにする！

EDITORIAL LOG

LOGiN

1993 No.3

2月5日号

特集は、"がんばれRPG"第2弾。さて読者のみんなの意見に対するソフトハウスの答えは？

次号の特集は〝がんばれＲＰＧ〟の第２弾。昨年の20号で行なった第１弾の読者アンケートの結果をもとに、各ソフトハウスの意見やみんなの疑問に対する答えを集めたのだ。これを読めば、今後のＲＰＧの展開が予測できちゃうぞ。また、『クラシックロード１』と『ウォーゲームコンストラクション』を使った、読者参加企画も、この号からスタート。得したいキミは、見逃すなよ!!

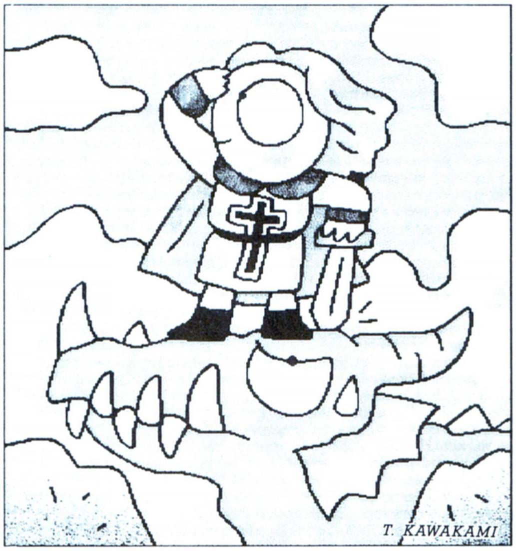

次号4号は、予価520円で

2月5日(金)発売

■発行人　藤井章生　■編集人　塩崎剛三　■編集長　河野真太郎　■副編集長　新井創士　■アートディレクター　本間智嗣　■デスク　川村篤／渡辺妙子　■編集スタッフ　樹村頼子／宮地千里／松本隆一／高橋義信／清水早百合／大庭聖子／泉和子／花塚弘／平林政司／青柳昌行／年永祥一／武笠敦子／松岡英樹／三宅貴久／梅本幸孝／堀井洋／有沢清子／飯嶋玲子／山下信行／杉内賢次／増田厚／小笠原誠／仲丸真二／青山豊／佐藤真樹／馬越美保　■制作スタッフ　田宮朋子／安田稔／和光陽子／辻村晴子　■編集協力　伊藤裕／櫛田理子／鈴木和弘／山口政司／澤村健／岩尾学／石原潔／日高保／嵯峨正行／比嘉隆／村山誠一郎／河辺研史／堀口稔／渡辺一也／山内正啓／四ツ谷則子／豊岡玲子／小国真／宮澤孝史／庭山明子／小沢佳世／園田剛／笹川達弥／大澤良貴／青山邦宏／金平文宏／矢野厚／松下淳／原田俊彦　■制作協力　admix／石指由美子／門口達美デザインルーム／山本純代／三宅政吉／やまだゆかり／太田浩一／瀧上園枝／小池まりえ／前田明子／PAL-STUDIO／長崎光良／水野康子／石光淳弥／Mir！／東京情報堂／安藤賢司／井沢利昭／古川誠之／佐々木幸子／吉田大介／深坂憲一／野島弘司／長島弘美／持丸一昭／梶浦陽子　■出版営業　吉田和彦　■広告営業　杉山淳一／森川正雄　■出版業務　前田誠　■イラスト　杠聡／桜玉吉／川上富也／月之座／梅津昌代／池上明子／星野恵美子／小田ヒロミ／駒宮真吾／朝倉世界一／二木志乃／米田裕／鎗田準次／田宮朋子　■フォトグラフ　奥山和典／加藤文哉／水科人士／八木沢芳彦／木村早知子／吉田武／宮野知英　■アメリカ駐在　トム・ランドルフ／新関真人　■ロンドン駐在　リック・ヘインズ

■出版局局長　西村弘紀　■出版局副局長　小島文隆　■出版営業統轄部長　能勢仁　■出版総務統轄部長　別所聖一

■広告目次

アーク……371
アートディンク……52〜57
アイツー……364〜365
アイデス……129
IPL……356〜359
アイル(株)森田商店……316〜319
アプライド……366〜367
アプロード……370
アルシスソフト……117
アルフ……382
アローマイクロテックス……76〜77
EAビクター……78〜79
イマジニア……108
ウェーブアイ……338〜343
ウルフチーム……68〜71
AVアロー……363
AVC双葉電機……346
AVCブック……372
エグゼコデベロップメント……115
SNK……36
SPS……98
エニックスゲームスクール……111
NEC……表2〜3
MACハミングバード……45
エルフ……124〜125
OAハウスフレンド……385
OAブレイン……377
ガイナックス……80〜82
金子制作所……315
亀島産業……104〜105
クエスト……40〜41
グランプリソフト……378
クレバリー……375
光栄……46〜50
コスモスコンピューター……44
コンパイル……106〜107
コンピュータソフトウエア著作権協会……122〜123
コンピュータバンク……368〜369
サンクス……384
GAM……表3
シーツゥワールド……114
システムソフト……58〜61
ジャスト……126
ジャパンシーコム……376
スクウェア……42〜43
スタークラフト……112
スタンバイ……383
スピタル産業……118
ソフトクリエイト……354〜355
ソフパル……347
ソフマップ……320〜327
辰巳出版……386
九十九電機……379
Ｔ＆Ｅソフト……99〜101
DAV……360〜361
Ｄ・Ｏ……127
TGL……88〜89
TTC……373
ディスクユニオン……344〜345
データウエスト……102〜103
テック……90〜91
日本クリエイト……96〜97
日本工学院専門学校……94〜95
日本ファルコム……37〜39
日本ヘルスアカデミー……330〜331・はがき
日本マイコン流通センター……332〜337
パソコンジャンプ……374
パンサーソフトウェア……92〜93
バンタン電脳情報学院……51
Ｐ＆Ａ……348〜353
ビッグバン……380
ビクター音楽産業……72〜73
姫屋ソフト……116
ヒューマンクリエイティブスクール……67
ビングソフト……74〜75
風雅システム……110
ブラザー工業……83〜85
ブルドッグ……381
ブロップ……362
ホットライン……328〜329
マイクロキャビン……86〜87
マイクロブローズ……62〜65
マスターピース……113
メディック……121
ユーコム……128
ライテックス……109
ラオックス……66

1023021

LOGiN

No.4

DISK&BOOK通信

DISK&BOOKを制作しているログインソフト編集部も、無事に新年を迎えることができました。これもひとえにみなさんのおかげです。今後ともよろしくネン！　1993年も、2月に発売する予定の『易占機関』を初め、アレとかソレとかがラインアップに上がっています。楽しみに待っていてよネーン！

広大なマップ作りもサクサク進むぞ！

RPGツクール Dante98

DISK&BOOKシリーズの最新作『RPGツクール Dante98』は、おかげさまで大好評発売中。Dante98は、豊富に用意されているマップやキャラクターのグラフィックを選んで使う仕組みなので、グラフィックを描くのが面倒だって人に、特に好評みたいだね。

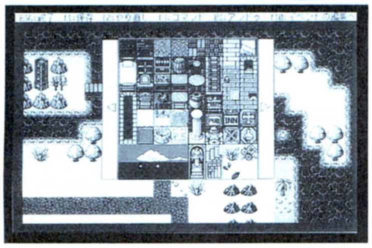

●マップ作りは特に楽しい作業なのだ。

もちろん、このソフトがみんなに支持されている理由は、それだけではない。抜群の操作性も大きな魅力だよ。マップの作成は特に快適に行なえるので、時間が経つのを忘れるほど熱中してしまう。

たとえば城の内部を作るには、まず[X]キーをポンと押して、レンガのパーツを敷き詰める。そして その上に、カーペットや王座、それに彫像といったパーツを、キミのセンスで重ねていけばいい。作る内容にもよるけれど、マップは10分もあればラクにできるよ。

また、作業はキーボードでもできるけれど、マウス片手にマップをサクサク作る快感は、一度やったらやみつきだぞ。「ツクールは面倒くさい」と思っている人も、ぜひ使ってみてほしいな。

価格が5500円[税込]で、液晶ディスプレーのノート型パソコンにも対応しているぞ。お年玉の残りで買える値段だから、書店で見かけたら、ぜひ購入してね。

●対応機種　PC-9801(VM/UV以降、液晶ディスプレー対応)
●価格　5500円[税込]
●アスキー出版局刊
●発売中

あのレイトレクイーンがジキジキに宣伝しちゃう！

CGツクール3D ログイン版ミラージュ

ギョーカイ初のレイトレクイーン、オタピー小沢です。今回は、『CGツクール3D　ログイン版ミラージュ』について、私がやさしく説明してあ・げ・る。アハン。

ところでキミは、"レイトレーシング"って何か、知っているかな。３次元ＣＧの制作方法にもいろいろあって、これはそのひとつ。詳しい内容は割愛するけど、パソコンに光の軌跡を計算させて、リアルな映像を描き出す手法なの。

このソフトは、そのレイトレーシング法を使用しています。映像のクオリティーが高い分、完成までに時間がいるけど、私は寝てる間に計算させるから問題ないもん。

なんてカタイ話は抜きにして、もっと気持ちイイことしてあ……ボカッ！（オタピー小沢、登場！）「キャー、人の名前で勝手なこと書かないでよ。でも、このソフトはホントにオススメです。キミも３次元ＣＧに挑戦してみてね」。

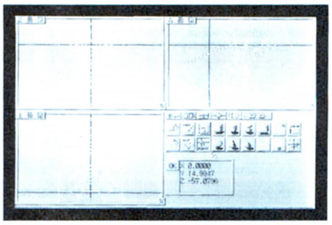

●マウスひとつでラクに操作できる。

●対応機種　PC-9801(VX/UX以降、ノート型パソコンを除く)
●価格　4800円[税込]
●アスキー出版局刊
●発売中

好評発売中!!

アドベンチャーツクール98	
お絵描きツール ログイン版 アートマスター コア	
CGツクール3D ログイン版 ミラージュ	
	いずれも価格4800円[税込]
RPGツクール Dante98	価格5500円[税込]
北海道連鎖殺人オホーツクに消ゆ98	価格3980円[税込]

ログインDISK&BOOKシリーズに関するお問い合わせは

ログイン情報質問電話

☎03-3796-1918

●祝祭日を除く月曜日から木曜日までの午後２時より５時まで、こちらにどうぞ

ログインDISK&BOOKシリーズは 全国各地の大型書店、または書籍を扱っているパソコンショップでお買い求めください

イナズマプログラマー募集！

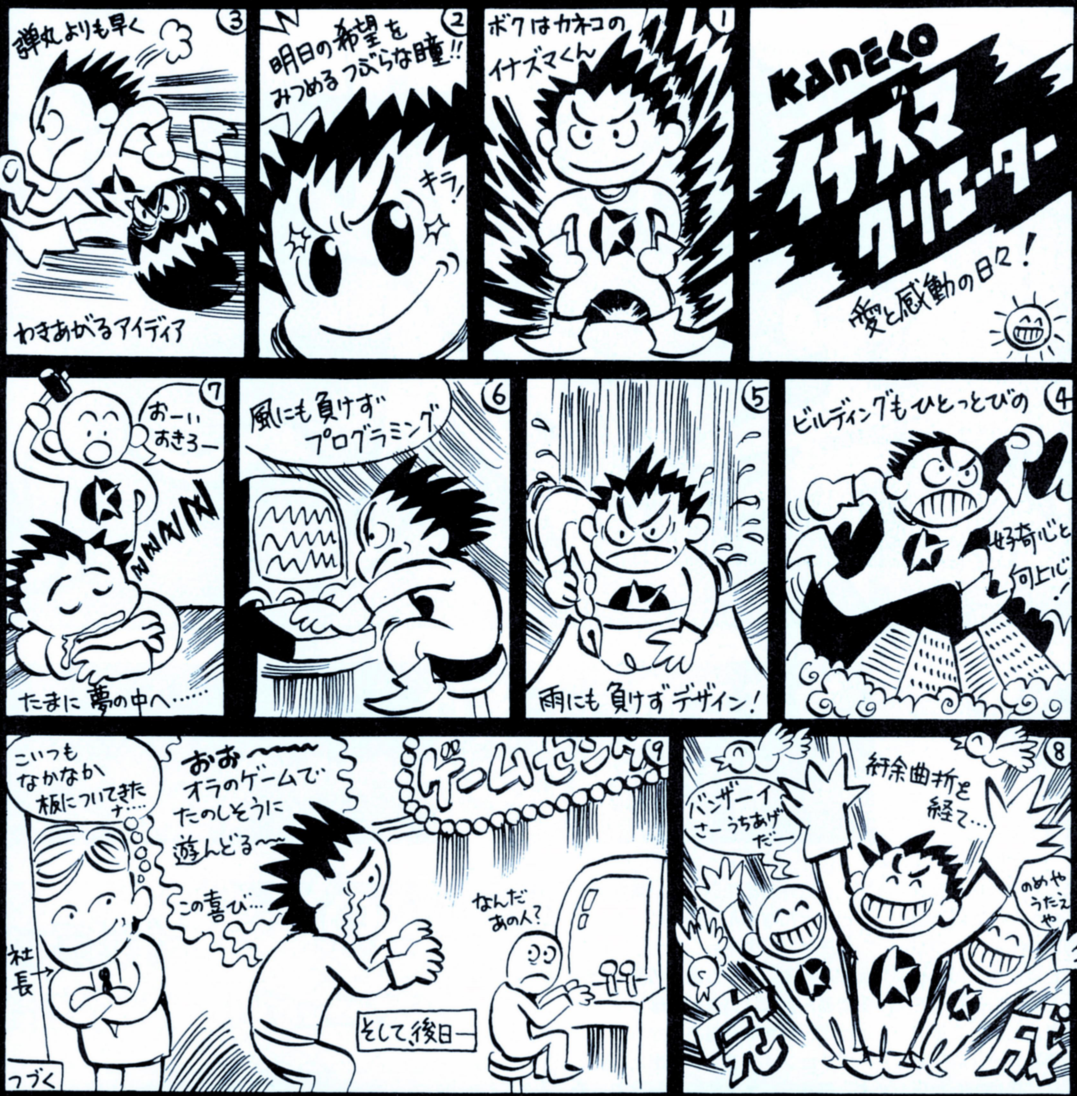

Gデザイナー
同時募集！

【職種】スーパーファミコン他、家庭用ゲームソフト
業務用ゲームソフトの開発（経験者）
グラフィックデザイナー（経験者）

【資格】学歴不問　25～35歳位迄　男女
【勤務】練馬区石神井台（本社）　10:00～19:00
【給与】経験・能力・前職での給与等を考慮の上、当社規定により優遇します。固定給制　25万～60万円
※例／30歳（経験8年）50万円
【待遇】昇給年1回（実力により臨時昇給有）賞与年2回（他、業績により特別賞与有）　各種社会保険完備　交通費全額支給　保養所（房総・草津）　団体保険　社員旅行毎年海外／ハワイ・グァム・台湾　海外研修制度毎年実施／アメリカ・ヨーロッパ　利子補給預金制度

【休日休暇】週休2日制／日曜、第1・3・5土曜　祝日
年末年始　夏季　有給　特別　慶弔
【事業内容】コンピューターゲームの企画・開発・製造・販売及び輸出。ハード・ソフト両面からトータルにプロデュースする、業務用・家庭用ゲーム業界屈指の企業です。
【主な作品】ギャルズ・パニック（ドイツIMAショーにてベストゲーム大賞）、DJ・ボーイ（90年全米ゲームセンター人気投票グランプリ）、フジヤマ・バスター、他
【応募】まずは電話連絡下さい。面接日・入社日等相談に応じます。※応募の秘密は厳守します。

☎03-3921-9661　担当／人事課

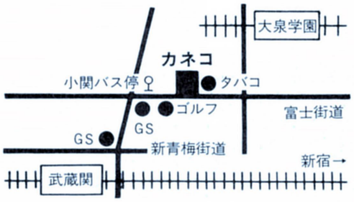

〒177　東京都練馬区石神井台8-23-21
株式会社　カネコ
KANEKO®

●スーパーファミコンは任天堂の商標です。

AIL

激辛を喰った後はケツが痛いぞ!!

もう幾つ寝るとお正月ぅ〜。今年のお正月は過ぎたけど、来年また来るから安心だね。「マハ・バラタ」は買ったかい？　来年まで店頭にあるとは思えないから、お年玉持ってショップへGOだ！

やあ、今回から始まったマハ・バラタ定例コーナーもどき広告も今回で最終回。初回の初々しさと最終回の感動が１つになった、AIL新春特別企画だよ〜ん！ところで、このコーナーを読むにあたってマハ・バラタは必需品だよ。持ってない人は今すぐ買いに走ろう。えっ、店に置いてない？　きっと大好評発売中だから売り切れたんだね。こんな時は店員さんに注文しよう。でも、その前に陳列棚をよぉ〜く調べてみよう。隅の方に１本だけ置いているかも(泣)。なにせ大好評発売中だから品薄なんだよ。

それ、スイッチオン！　ガチョン、ガチョン。ディスク・アクセスが終わるとそこはマハ・バラタの世界。一度入ったが最後、あなたはマハ・バラタの虜。エンディングを迎える日まで抜け出すことは……。プチッ！　あうっ、電源を落とすなぁ〜！　気を取り直してもう一度。

ガチョン、ガチョン。さあ、マハ・バラタへようこそ。移動は、シナリオ重視のRPGでよく使われる２Dタイプだね。どう、きれいでしょ？　速さも十分あるしね。テンキー操作だけど障害物をスルスル避けるから快適。ところでマウスって使いやすい？　座標指定を必要とするゲーム以外では使いづらい気がするけど、どんなもんでしょね。

ガチョン、ガチョン。おっ、ビジュアルだよ。ゲーム進行の所々で発生するんだね。いまどき珍しくはないけど、枚数は結構あるからね。

ガチョン、ガチョン。出た戦闘だよ。あぁー、ええ湯やな〜って、それは銭湯！　先頭、先登、尖塔。ふう〜、あらかじめボケを済ませてと。戦闘に話を戻すよ。ほら、ほら、味方キャラクターがアニメーションして、魔法がピカピカしてるね。ん？　似てる？　でも最初は違ったんだよ。作っているうちに似てきたんだね。

Scoop 超難解な名称はマニュアル・プロテクトだった!?

マハ・バラタに出てくる名称に対して、マニュアル・プロテクトではないかとの疑惑の声が関係者の間で囁かれている。ことの発端は、テストプレイにおいて命名者自らが、マニュアル無しにアイテムや呪文を扱えなかったことに始まる。更にあろうことか彼は、「プロテクト代わりになってイイじゃん！」とほざいたというのである。このような事態になった背景には、インドらしさを出す為にサンスクリット語にこだわり過ぎたことが指摘されている。そのことを命名者はどう考えているのだろうか。命名者「いやぁ〜、使ってればそのうちに憶えるんじゃないかって思ってたんスけど、ちっとも憶えらんないから、プログラマに何とかしてって泣きついたんス。」結局の所、情報ウィンドーを設けることにより解決を計る模様である。

▶これが、ヒヒおやじ！　愛くるしさは、ご覧の通り。ザコにボスにと活躍を期待できるモンスター。でも、ゲームには出て来ないんだな。

◀ヤントリとはコイツのこと。開発ネームは人面ダコ。非常にセコイ中ボスなのだ。

■マハ・バラタ　9,800円［税別］　●PC-9801VM以降●PC-286・386シリーズ●RAM640KB以上必要です。●アナログディスプレイが必要です。●FM音源ボード対応●5"−2HD/3.5"−2HD

フィールドで迷うな!

この様にフィールドで迷子になっちゃう、困ったちゃんが続出しているの。ダンジョンなら仕方ないけど、フィールドでなんて、ホント困ったちゃんね！ でも道に迷っても、もう安心。マハ・バラタのフィールドマップを載せておいてあげるわね！ 有り難い、これでマラソンが続けられるぞ！ タッタ……タッタ。……このマップええ加減じゃ～！

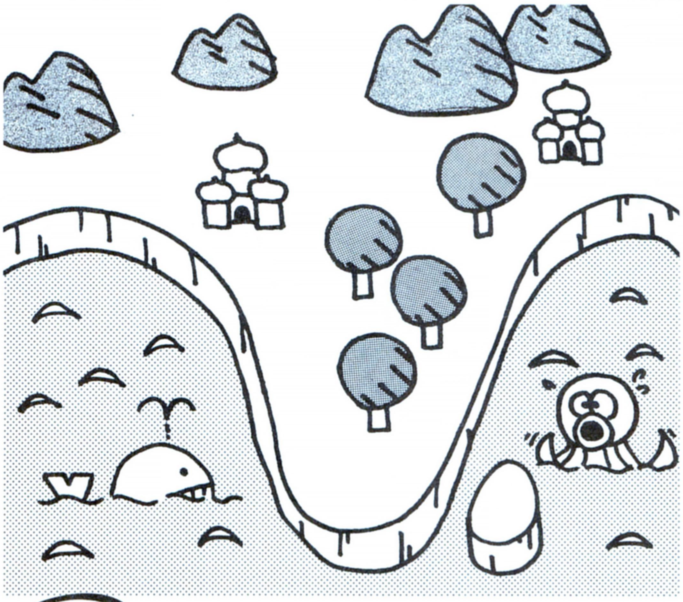

押忍！ 諸君元気かっ。よもや正月ボケなどにはなってないだろうな。未だにモチなんぞ喰ってるような奴は、朝6時起きで乾布摩擦だ！ どうだ、気分爽快だろう。よしっ、朝日に向かってランニングいくぞ！ 日が昇っていないなんて言ってる軟弱者には尻バットだっ。東に向かって走れ走れー、日の出が早くなるぞ！ タッタッタ！ タッタ……タッタ。……は～ん、道に迷ったでごわす！

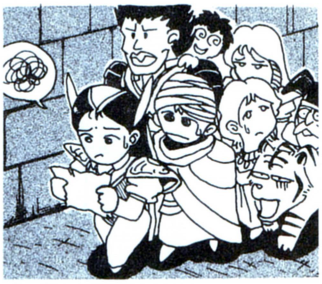

私が選ぶ　TOP10

ランク	ソフト名
1	マハ・バラタ
2	マスタベ・オブ・モンキーズFINISH
3	チビらんぜーションベン
4	同窓生
5	プリンスメーカー2
6	エロ売女
7	エルム街の内藤クン
8	フリーウィルス
9	C.R.
10	ジャン・ジャカ・ジャーン！

“私が選ぶTOP10”は'92ログイン23号にて私の物欲を刺激したソフトウェアのランキングなのだ。(実在の団体、ソフトウェアとは一切関係ありません、念のため。)

10位：わしマージャン知らん。9位：キャラデザインが好み。8位：面白そうなシステム、気になる。7位：凝ってる、完成度高そう。ただ私はこの手の話が苦手。6位：雰囲気が好きなんです。5位：イイじゃないねえ、これだけ絵がうまけりゃ。4位：アダルト横綱。大関不在、関脇GALⅢは今場所休場ってとこ。3位：きっと飽きると思っているのに、やりたい。2位：SLG好きのファンタジー好きには垂涎の逸品。まだ続けて！

きら星の如く輝く強豪を抑えての堂々の第1位は一っ、「マハ・バラタ」に決定ィ！

ああぁーっ！ イ、イッタイ、痛い。許して、堪忍して、生活が掛かってるんだもん！

ヤッタネ、第1位おめでとう！ これが、マハ・バラタのパッケージイラストだ！

マハーバーラタは インドの叙事詩

マハ・バラタを作成するにあたっては、インドの叙事詩マハーバーラタをモチーフにしました。その際、図書館などで資料を探しましたが、ギリシャ神話などに比べマイナーな感は否めませんでした。そこでマハーバーラタについて、極めて簡単ではありますが説明いたします。

マハーバーラタは、紀元前400年頃に歴史的事実に神話や伝説などが混ざりあうような形で成立しました。全十八巻から成り立ち十万余りの詩節から構成される世界最大の叙事詩です。王位継承をめぐって起きたバラタ族の争いが物語の主題ではありますが、それは全体の20%程にしかすぎません。これに多数の説話などが間に入れられています。主題の結末は英雄たるパーンドゥの五王子が悪役たるクル家の百人王子を打ち破るというものです。しかし、親族や知人との争いは人物の関わりを複雑にし、主題の核心を単純な勧善懲悪ではなく、人としての在るべき生き方にまで及ばせています。

私には読後感が他の神話と大して変わりませんでした。皆さんはどうでしょう？

聞いて下さい

カラー2ページ広告と、どっちが良かったんだろ。白黒ページ見てない読者も多いんだって。私なんか撃墜日報を探す為に白黒ページもめくってんだけどな。さてと突然ですが、マハ・バラタ発売されてる？ なにせこれ書いてるときは去年なんだよね。心配だなぁ。今ごろデバッグしてたりして……うぅ、笑えない。発売日の延期なんかは広告よりも雑誌の発売スケジュールの方が新しいですよ、少なくともウチは。

最後に、アイルは変わった事が好き。可能である限りチャレンジしていきます。応援してください。

■あて先 〒640 和歌山県和歌山市園部1018-2 ㈱森田商店 ソフトウェア開発課AIL TEL(0734)-61-0733

■通信販売　送料無料。住所、氏名、電話番号、商品名、機種名、メディアを明記し、消費税を加算の上現金書留でお申込みください。

〈アイル㈱森田商店の広告ページ〉

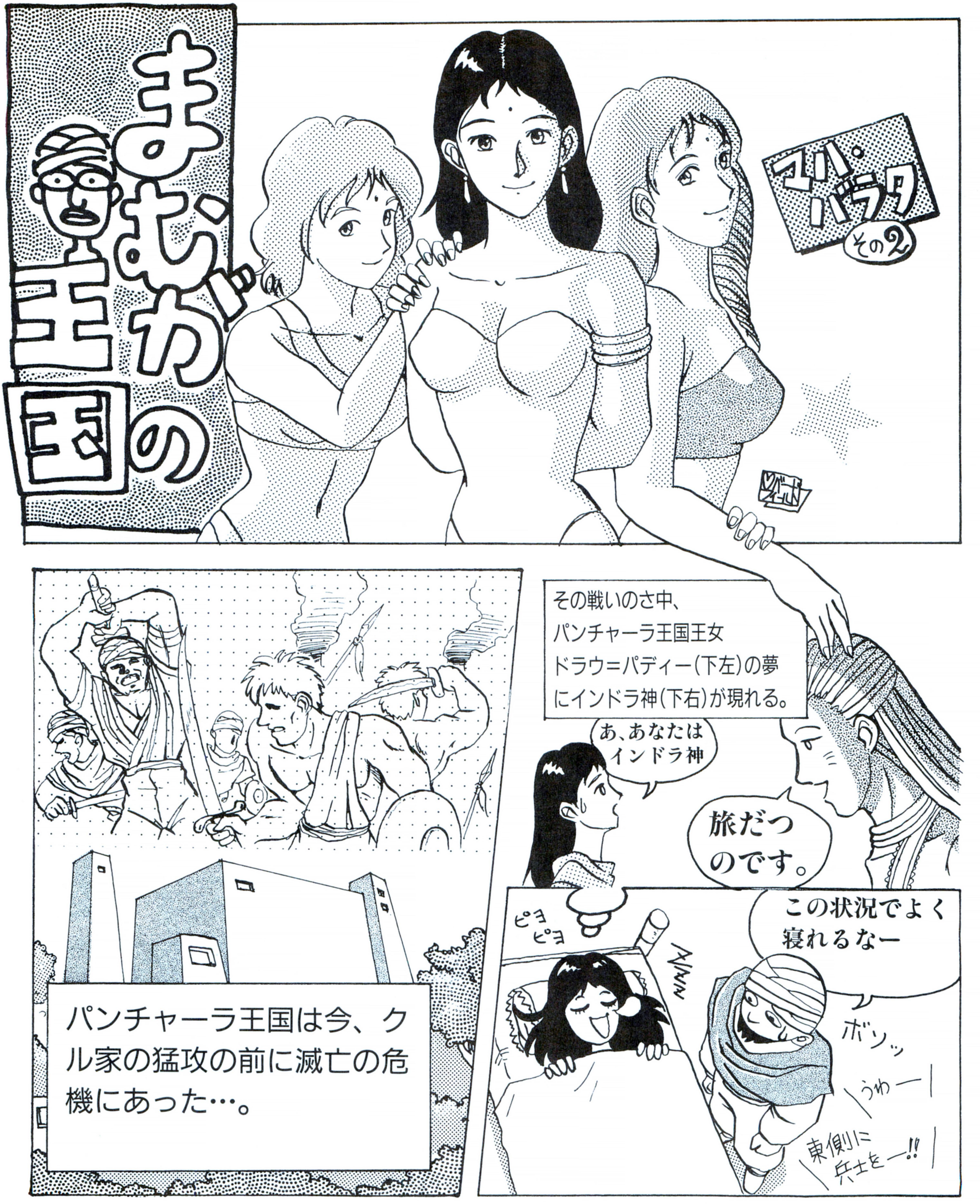

〈アイル㈱森田商店の広告ページ〉

⇧いつの間に着がえたんだドラウ=パディー!(恐るべし)

■あて先 〒640 和歌山県和歌山市園部1018-2 ㈱森田商店 ソフトウェア開発課AIL TEL(0734)-61-0733

パソコン買うなら

ソフマップ 0120-110-833

全国どこからでもお電話１本でお申し込み！

電話受付年中無休
- 平　日 AM10:30〜PM7:30
- 日・祝日 AM10:00〜PM7:00

JADMA 社団法人 日本通信販売協会会員

TV 日本テレビ・TBS・フジテレビ・テレビ朝日・テレビ東京・テレビ大阪・関西テレビ・朝日放送系列でCM放映　直営19店舗

5年保証 新品パソコン YES-No.1

ソフマップ告知板

東京 2号店前　大阪 4号店前

集合時間に、手持ちの最強バーコードをお持ち下さい。

2月イベント

バーコードワールド大会

2月 7(月)、11(木)、14(日)、21(日)

13:00集合　13:30開始!!

■参加 先着200名

■賞品 ファミコン、バーコードワールド、バーコードバトラーⅡをセットでプレゼント！

魅惑の品揃え 春の決算セール!!

（2/1〜2/28まで実施予定）

ぜひ店頭にもお越し下さい。

ソフマップは、安さと安心を最高のサービスでお届けします。

大阪7号店サポートセンターオープン!!

大阪がまた熱く燃える

サポートセンターでは、お客様のお買上げ頂いた商品の修理や交換等の受付を致します。また、当フロアーではファミコン・パソコン関連のメンテナンス用品等も販売致しております。

尚、ご購入された商品のデコレーションサービスも行っておりますので是非御利用下さい。

サポートに関するお問い合わせは　東京 03-5256-6841　大阪 06-634-9465

業界最長の新品パソコン5年間保証 パソコン本体5年間保証、モニター・プリンター3年間保証。※一部商品は除きます。

中古パソコン1年間保証 SOFMAPなら中古パソコンも、一年間の安心保証。モニター・プリンター・ワープロも6ヵ月間保証いたします。

初期不良交換期間3ヵ月 ご購入日より3ヵ月以内なら、万一ご購入の商品が不良の場合、交換いたします。※新品商品に限らせていただきます。

永久買取保証 SOFMAPでお求めいただいたパソコンならどこよりも高く買取ります。バージョンアップをお考えなら、SOFMAPが絶対お得です。

配達日の指定もOK。 お客様のご都合に合わせて、配達日を自由に指定できます。

夜間配送もOK。（要手数料） PM6:00〜PM8:00の間の配送も受け付けています。※一部商品で夜間配送できないものもございます。

サポートセンター SOFMAPには、他では見られないパソコンの救急病院をご用意しています。お客様のパソコンに万一異常が起こっても、すぐにご相談いただけます。

代替機の無料貸出 修理期間が長期にわたる場合、期間中のみ代替機の無料貸出を行っております。修理期間中パソコンが必要なお客様はお申し出ください。※当店の規定に基づき、貸出の機種及び期間につきましては限定させて頂きます。

業界No.1の低金利 分割が長いと金利が気になるのは当然。業界トップの低金利はお客様の強い味方です。

支払回数(回)	1	3	6	10	12	15	18	20	24	30	36	42	48	54	60	66	72	78	84
Sofmap金利(%)	2.5	2.9	3.9	4.9	5.4	8.4	10.4	10.9	11.4	15.4	15.9	19.9	20.9	25.9	26.9	32.9	34.9	38.9	41.9

月々の支払いは1000円から。 パソコンが欲しいが予算が…そんな時に頼りになるのが月々1000円からの分割払い。低金利でご利用になれます。

9ヵ月先からのスキップ払いOK。 あのローンが終わればパソコンが買えるのに…といった方に便利なスキップ払いも受け付けます。9ヵ月先から楽々お支払いいただけます。

84回までの分割、ボーナス併用もOK。 業界最長の84回分割。回数も自由に設定できます。もちろんボーナス併用払いもOK。低金利のソフマップならではのシステムです。

カレッジクレジット 学生のあなたも、もちろんクレジットOK。お気軽に問い合わせください。※ただし20歳以上の方に限らせていただきます。

ボーナスだけで10回払いもOK。 月々の支払いは0で、ボーナス時のみの支払いもOK。1〜10回と自由に設定できます。

ステップアップクレジット 毎月の支払い額を少しずつ増やしていくシステム。他のクレジットが終わるまでの1年目は、月々3千円にしておいて、終わった後の2年目からは6千円ずつ払う、といったあなたのご都合によって自由に支払い設定のできる便利なシステムです。

サインなしでカード払いOK。（※一部サインなしでご利用いただけないカードもございます。）

JACCS VISA

高額買取 下取交換

通販下取専用電話

0120-110-833

＊買取りのみの方も、お電話お待ちしております。

あなたの欲しい機種 あなたのお手元に！

★下取り交換のお申し込み方法

お申し込み電話

東京 03-3253-0558

大阪 06-634-9481

お客様のご都合に合わせて、査定士が直接品物を取りにお伺い致します。（東京・大阪近郊）
- お支払いは、品物査定後、銀行振込または現金書留とさせていただきます。

個人・法人どちらもOK！少量でも多量でも構いません。下取交換ご希望の方、係員が直接品物を引取りにお伺い致します。（東京・大阪近郊）
- 期日指定は、お客様のご自由！ご都合にあわせてお申し込み下さい

直接、店頭にお持ちになる場合

査定後、その場で現金をお支払い致します。身分証明書（免許証・保険証・学生証etc）と印鑑（個人印）が必要です（高校生以下の方は、親の同意書も必要です）

クレジット払い早見表

残金	回数	初回	月々	ボーナス月	残金	回数	初回	月々	ボーナス月
20万	24回	¥11,200	¥ 9,200	――	30万	24回	¥14,500	¥13,900	――
	60回	¥ 3,500	¥ 1,700	¥15,000×10回		60回	¥ 6,800	¥ 2,100	¥25,000×10回
25万	24回	¥11,700	¥11,600	――	40万	36回	¥15,600	¥12,800	――
	60回	¥ 5,150	¥ 1,900	¥20,000×10回		72回	¥ 8,300	¥ 2,300	¥30,000×12回

通信販売予算別 得 セット

お問い合わせ お申し込みは フリーダイヤル 0120-110-833

金額 ＼ ジャンル	PCデスクトップ型	PCデスクトップ型	PCノート型	TOWNS	X68000
20万円コース	NEC PC-9801FX2/U2 通販特価 ¥202,800	NEC PC-9801US 通販特価 ¥198,000	NEC PC-9801 NS/T 通販特価 ¥198,000	FUJITSU FM-TOWNS Model 20F 限定10台 通販特価 ¥188,000	SHARP X68000 EXPERT 限定10台 通販特価 ¥198,000
25万円コース	NEC PC-9801FS2/U2 通販特価 ¥246,000	NEC PC-9821 model S1 通販特価 ¥258,000	NEC PC-9801 NS/T 通販特価 ¥248,000	FUJITSU FM-TOWNS II Model UG20 通販特価 ¥?40,000	SHARP X68000 XVI 限定10台 通販特価 ¥248,000
30万円コース	NEC PC-9801FA2/U2 通販特価 ¥314,000	EPSON PC-486 GF2/5 通販特価 ¥?88,000	EPSON PC-386 NOTE-AR2 通販特価 ¥319,800	FUJITSU FM-TOWNS II Model HG20 通販特価 ¥?03,800	SHARP X68000 XVI-HD 通販特価 ¥?08,000
40万円コース	NEC PC-9801 FA2/U2 通販特価 ¥396,000	EPSON PC-486GR2/5 通販特価 ¥?01,800	NEC PC-9801 NA 通販特価 ¥393,000	FUJITSU FM-TOWNS II HR20 通販特価 ¥CALL	SHARP X68000 XVI 通販特価 ¥403,000

●価格の変動、在庫切れ等ございますので、必ずお電話にてご確認下さい。（価格は1月1日現在のものです。）

ただ物を売るだけではありません。
心を売るのでもありません。
私たちがお届けしたいのは満足感です。
お客様が何を望み、
どう応えれば喜んでもらえるか。
私たち一人一人が
いつもお客様の立場になって考える。
私たちの仕事は
そこから出発しています。

通信販売をご利用の方は

0120-110-833
FAX 03-3253-4290

大阪 06-633-7224

商品発送のお問い合わせ 0120-080-113

故障・修理のお問い合わせ 0120-110-292

24時間テレホンサービス
東京 03-3258-7910

振込先 三菱銀行秋葉原支店(普)1012131 口座名義(株)ソフマップ

〒101 東京都千代田区外神田3-14-10 ソフマップビル
〒556 大阪市浪速区日本橋5-6-22 ソフマップビル

パソコン買うなら 株式会社ソフマップ

パソコン買うなら

ソフマップ

お申し込み方法 まずはお電話で ▶ ご相談ご注文 ●お見積り ●セットの組み合わせ ●最新価格情報 ▶ お支払い ●現金書留 ●カード払い ●代金着払い ●銀行振込 ●業界NO.1の低金利クレジット ▶ 納品

全国どこからでもお電話1本でお申し込み!

お申し込み お問い合わせは フリーダイヤル **0120-110-833**

電話受付年中無休
● 平　日 AM10:30～PM7:30
● 日・祝日 AM10:00～PM7:00

PCデスクトップ型

メーカー	機種	標準価格	通販特価
NEC	PC-9801FA2/U2	¥458,000	¥246,000
EPSON	PC-486GR3	¥483,000	¥?12,000
NEC	PC-9801FS2/U2	¥458,000	¥193,000
EPSON	PC-486GF3	¥373,000	¥?38,000
NEC	PC-9801FX2/U2	¥278,000	¥157,000
EPSON	PC-386GE3	¥323,000	¥?92,800
NEC	PC-9801US	¥248,000	¥143,000
EPSON	PC-486GR2/5	¥458,000	¥?99,000
NEC	PC-9821 model S1	¥318,000	¥208,000
EPSON	PC-486GF2/5	¥348,000	¥?19,000

●PC-9801FA7/U7 ---¥398,000
●PC-9801FS7/U7 ---¥379,000
●PC-9801CS2 -------¥198,000
●PC-9821modelS2 - 通販特価
●PC-9801US40 ----- 通販特価
●PC-386GE2/5 ------¥?48,000
●PC-386P2 ----------¥?88,000
●PC-486GRWIN ---- 通販特価
●PC-486GR2E/5E -- 通販特価
●PC-486GF2E/5E --¥?97,800

モニター

メーカー	機種	標準価格	通販特価
EPSON	CR-5500	¥168,000	¥?8,000
NEC	PC-KD1511	¥118,000	¥69,800
NEC	PC-KD1521	¥89,800	¥53,000
MITSUBISHI	XC-1498CII	¥107,000	¥42,800
SHARP	CU-14FDB	¥74,800	¥33,000

●PC-TV455 ------ 通販特価
●PC-TV454 ------ 通販特価
●CR-7000 --------¥?85,000
●CR-5050 --------¥ ?7,000
●RD-1498 ------¥ 58,000

プリンタ

メーカー	機種	標準価格	通販特価
Canon	LBP-B406E	¥398,000	¥289,000
EPSON	LP-2000	¥198,000	¥?25,000
NEC	PC-PR201/63A	¥158,000	¥89,800
NEC	PC-PR1000/4	¥188,000	¥119,800
NEC	PC-PR101/T165	¥120,000	¥76,000
EPSON	VP-2061PC	¥130,000	¥?6,800
Canon	BJ-330J +コントロールカード	¥208,000	¥99,800
EPSON	AP-1000PC	¥99,800	¥?6,000
Canon	BJ-15V	¥89,800	¥62,000
Canon	BJ-10V Custom	¥69,800	¥42,500

●LBP-A304E ------ 通販特価
●LBP-A404E ------¥179,800
●BJ-10V Select --¥ 47,000
●PC-PR101/TN103 -¥ 48,800
●PC-PR101/T67 ----¥ 58,000
●VP-1047PC ------¥ ?3,800
●AP-700PC -------¥ 59,800
●AP-300 -----------¥ ?6,800
●HP DeskJet505J+カラーキット ¥ 79,800
●HP DeskJet300J -¥ 52,800

周辺機器

メーカー	機種	標準価格	通販特価
ICM	FT-120-DB (外付)	¥118,000	¥82,000
MD	DOODA A-100 (外付)	¥118,000	¥55,800
ICM	INTER-120FE-FB (内蔵Fシリーズ用)	¥118,000	¥74,800
ICM	INTER-100G (内蔵EPSON用)	¥98,000	¥67,000

●FT-120-FB(HDインターフェース用) ¥ 83,000
●INTER-240G(内蔵EPSON用) ¥116,800
●DOODA A-200 ----¥ 89,800
●TR-125S(内蔵NEC用) ¥ 62,700
●ST-120LBS(拡張スロット用) ¥ 75,800
●EFA-8000S(FA内蔵用) ¥ 35,800
●EFS-4000S(FS/FX内蔵用) ¥ 19,800
●EMJ-4000S(拡張スロット用) ¥ 22,800
●FA34-8MS(FA内蔵用) ¥ 35,000
●FA34-4MS(FS/FX内蔵用) ¥ 19,500

●価格の変動、在庫切れ等ございますので、必ずお電話にてご確認下さい。(価格は1月1日現在のものです。)

JADMA 社団法人 日本通信販売協会会員

TV 日本テレビ・TBS・フジテレビ・テレビ朝日・テレビ東京・テレビ大阪・関西テレビ・朝日放送系列でCM放映　直営19店舗

業界No.1の低金利

●現金での一括払い、もちろんOKです。お客様のプランに合わせてお支払い方法をお選び下さい。

支払回数(回)	1	3	6	10	12	15	18
他社金利(%)	2.5	3.5	4.5	—	6.0	—	—
ソフマップ金利(%)	2.5	2.9	3.9	4.9	5.4	8.4	10.4
支払回数(回)	20	24	30	36	42	48	54
他社金利(%)	—	12.5	—	17.5	—	23	—
ソフマップ金利(%)	10.9	11.4	15.4	15.9	19.9	20.9	25.9
支払回数(回)	60	66	72	78	84		
他社金利(%)	29.5	—	38	—	45.5		
ソフマップ金利(%)	26.9	32.9	34.9	38.9	41.9		

法人リース購入希望の方へ

法人のお客様、リースでのご購入を御希望のお客様は、お見積させて頂きます。お気軽にお問い合わせ下さい。

法人営業部 TEL 東京 03-3253-0991 FAX 03-3253-4209
TEL 大阪 06-634-9484 FAX 06-634-5866

PCノート		内蔵HD	内蔵RAM	外付FD	その他
NEC PC-9801NA/C 標準価格 ¥498,000 通販特価 ¥349,000	EPSON PC-386NOTE ARC2 標準価格 ¥598,000 通販特価 ¥?18,000	MD BLT-N120 標準価格 ¥128,000 通販特価 ¥62,000	メルコ ENT-6000S 標準価格 ¥33,000 通販特価 ¥19,800	computer research CRC-FD5SS 標準価格 ¥38,800 通販特価 ¥23,500	omron MD-24FB5V 標準価格 ¥39,800 通販特価 ¥?3,000
NEC PC-9801NA 標準価格 ¥348,000 通販特価 ¥239,800	EPSON PC-386NOTE AR2 標準価格 ¥288,000 通販特価 ¥?79,000	MD BLT-N80 標準価格 ¥75,800 通販特価 ¥53,000	メルコ XRE-4000 標準価格 ¥36,000 通販特価 ¥23,800	computer research CRC-FD3.5SS 標準価格 ¥23,800 通販特価 ¥15,800	NEC PC-9872R 標準価格 ¥10,000 通販特価 ¥7,500

NEC PC-9801NS/T 標準価格 ¥288,000 通販特価 ¥165,000

- PC9801NS/T80 ¥298,000
- PC9801NS/L ---- ¥167,000
- PC386NOTEARX2 通販特価
- PC386NOTEAR1 ¥?19,800
- PC386NOTEWR2 ¥?29,800

- BLT-SL80 ---- ¥ 58,000
- CRC-IHE200 通販特価
- PACK-SE120 通販特価
- PACK-LA120 通販特価
- PACK-LA80 -- 通販特価

- RCD-8000S -- ¥ 37,500
- RCD-4000S -- ¥ 17,800
- EP-SIMn-2M - ¥ 13,800
- EP-SIMn-4M - ¥ 25,800
- PIO-98NT-8ML ¥ 36,800

- CRC-FD5WS ¥ 36,500
- CRC-FD3.5WS ¥ 27,800
- AFD-50S ------ ¥ 26,500
- AFD-50WN --- ¥ 41,000
- AFD-35WA --- ¥ 34,000

- MD-24FP5V - ¥ ?1,800
- MD-96FB5V - ¥ ?2,800
- PV-A24V5 ---- ¥ 27,500
- SS-10 ---------- ¥ 9,500
- XPC-1V ------- 通販特価

ゲームソフト

NEW 信長の野望・覇王伝 標準価格 ¥12,800 通販特価 ¥8,890	NEW LIFE&DEATH II 標準価格 ¥9,800 通販特価 ¥6,860	蒼き狼と白き牝鹿 元朝秘史 標準価格 ¥9,800 通販特価 ¥6,860	銀河英雄伝説III 標準価格 ¥12,800 通販特価 ¥8,250	マスター・オブ・モンスターズ・ファイナル 標準価格 ¥9,800 通販特価 ¥6,860
NEW DOR Part 3 標準価格 ¥6,800 通販特価 ¥4,760	NEW トキオ 標準価格 ¥12,800 通販特価 ¥8,960	デ・ジャII 標準価格 ¥8,800 通販特価 ¥5,580	ドラゴンスレイヤー英雄伝説II 標準価格 ¥9,800 通販特価 ¥6,600	ウルティマ サベージエンパイア 標準価格 ¥9,800 通販特価 ¥6,860
三國志III 標準価格 ¥14,800 通販特価 ¥9,870	シビライゼーション 標準価格 ¥12,800 通販特価 ¥8,880	太閤立志伝 標準価格 ¥9,800 通販特価 ¥7,150	大戦略IV 標準価格 ¥9,800 通販特価 ¥6,600	ヴェインドリームII 標準価格 ¥9,800 通販特価 ¥7,100

- アマランスII ¥ 6,860
- キャッスルズ -- ¥ 7,490
- BIG HONOUR ¥ 8,960
- 雀ジャカ雀 --- ¥ 5,460
- クラシックロードI ¥ 7,280
- ドラゴンナイトIII ¥ 5,460
- ペブルビーチの波濤 ¥ 9,870
- 天下統一II ---- ¥ 6,860
- ミスタープロ野球パーフェクト ¥ 8,990
- エアーコンバットIII ¥ 7,150
- スターウォーズ ---- ¥ 5,400
- マハ・バラタ ---- ¥ 7,150
- 轟II ------------ ¥ 7,800
- 満開電飾2 --- ¥ 7,030
- マッドパラドックス ¥ 5,100

●価格の変動、在庫切れ等ございますので、必ずお電話にてご確認下さい。（価格は1月1日現在のものです。）

¥1,000 OK! 月々の支払いは1,000円から
パソコンが欲しいが予算が…そんな時に頼りになるのが月々分割払い。低金利でご利用になれます。

College Credit OK! カレッジクレジット
学生のあなたも、もちろんクレジットOK。お気軽に問い合わせ下さい。

賞与 Only ボーナスだけで10回払いもOK
月々の支払いは0でボーナスのみの支払いもOK。1〜10回と自由に設定できます。

通信販売をご利用の方は
0120-110-833
FAX 03-3253-4290
大阪 06-633-7224

商品発送のお問い合わせ
0120-080-113

故障・修理のお問い合わせ
0120-110-292

24時間テレホンサービス
東京 03-3258-7910

振込先 三菱銀行秋葉原支店(普)1012131 口座名義(株)ソフマップ

〒101 東京都千代田区外神田3-14-10 ソフマップビル
〒556 大阪市浪速区日本橋5-6-22 ソフマップビル

パソコン買うなら 株式会社ソフマップ

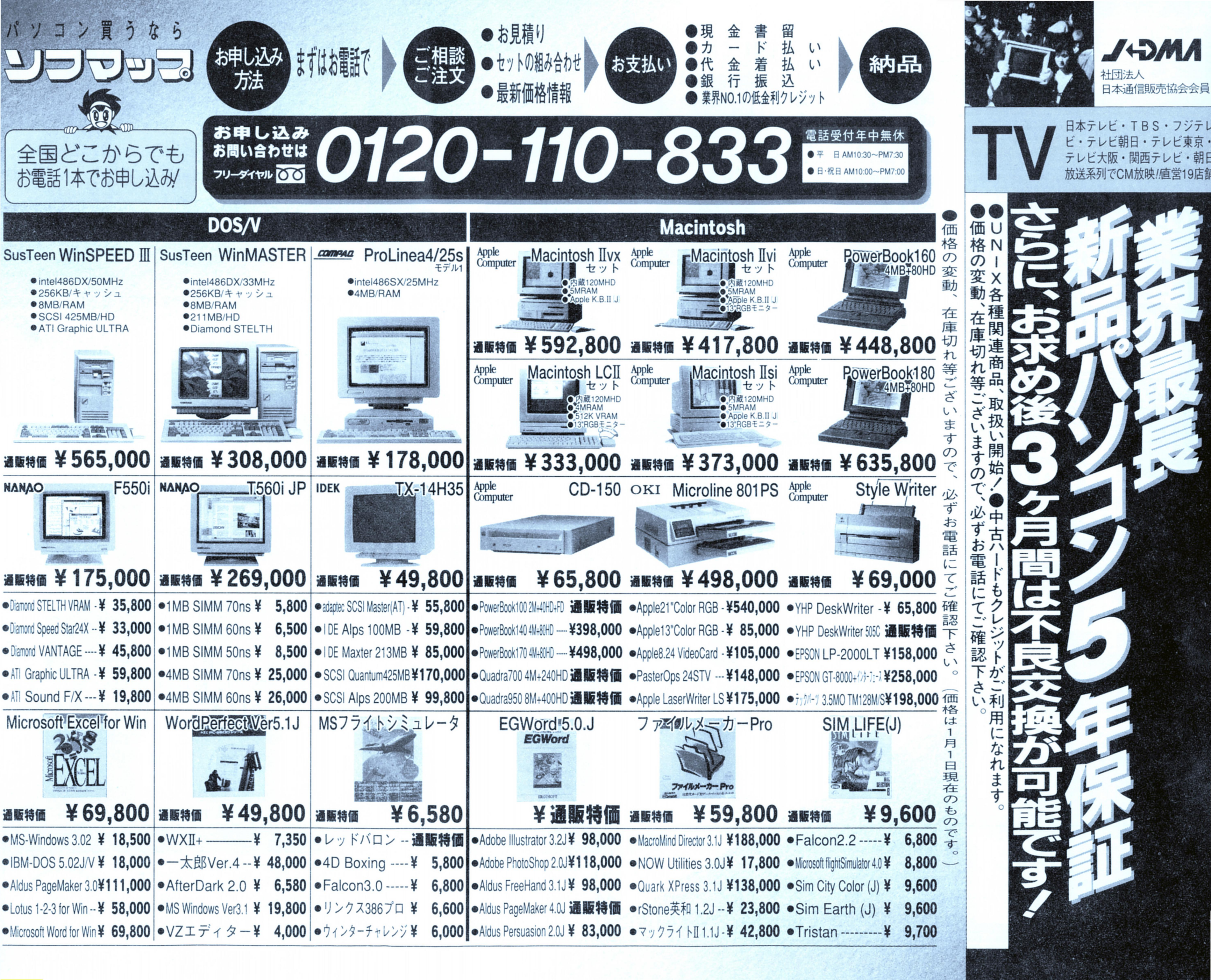

パソコン買うなら
ソフマップ
全国どこからでもお電話1本でお申し込み!
お申し込み方法
まずはお電話で
ご相談ご注文
●お見積り
●セットの組み合わせ
●最新価格情報
お支払い
●現金書留
●カード払い
●代金着払い
●銀行振込
●業界NO.1の低金利クレジット
納品
お申し込みお問い合わせは
フリーダイヤル
0120-110-833
電話受付年中無休
●平日 AM10:30〜PM7:30
●日・祝日 AM10:00〜PM7:00
JADMA
社団法人
日本通信販売協会会員
TV
日本テレビ・TBS・フジテレ
ビ・テレビ朝日・テレビ東京・
テレビ大阪・関西テレビ・朝日
放送系列でCM放映!直営19店舗
業界最長
新品パソコン5年保証
さらに、お求め後3ヶ月間は不良交換が可能です!
●UNIX各種関連商品、取扱い開始!●中古ハードもクレジットがご利用になれます。
●価格の変動、在庫切れ等ございますので、必ずお電話にてご確認下さい。
DOS/V
SusTeen WinSPEED Ⅲ
●intel486DX/50MHz
●256KB/キャッシュ
●8MB/RAM
●SCSI 425MB/HD
●ATI Graphic ULTRA
通販特価 ¥565,000
SusTeen WinMASTER
●intel486DX/33MHz
●256KB/キャッシュ
●8MB/RAM
●211MB/HD
●Diamond STELTH
通販特価 ¥308,000
COMPAQ ProLinea4/25s モデル1
●intel486SX/25MHz
●4MB/RAM
通販特価 ¥178,000
NANAO F550i
通販特価 ¥175,000
NANAO T560i JP
通販特価 ¥269,000
IDEK TX-14H35
通販特価 ¥49,800
●Diamond STELTH VRAM ·¥35,800
●Diamond Speed Star24X ··¥33,000
●Diamond VANTAGE ····¥45,800
●ATI Graphic ULTRA ·¥59,800
●ATI Sound F/X ····¥19,800
●1MB SIMM 70ns ¥5,800
●1MB SIMM 60ns ¥6,500
●1MB SIMM 50ns ¥8,500
●4MB SIMM 70ns ¥25,000
●4MB SIMM 60ns ¥26,000
●adaptec SCSI Master(AT) ·¥55,800
●IDE Alps 100MB ·¥59,800
●IDE Maxter 213MB ¥85,000
●SCSI Quantum425MB ¥170,000
●SCSI Alps 200MB ¥99,800
Microsoft Excel for Win
通販特価 ¥69,800
WordPerfect Ver5.1J
通販特価 ¥49,800
MSフライトシミュレータ
通販特価 ¥6,580
●MS-Windows 3.02 ¥18,500
●IBM-DOS 5.02J/V ¥18,000
●Aldus PageMaker 3.0 ¥111,000
●Lotus 1-2-3 for Win ··¥58,000
●Microsoft Word for Win ¥69,800
●WXⅡ+ ·········¥7,350
●一太郎Ver.4 ··¥48,000
●AfterDark 2.0 ¥6,580
●MS Windows Ver3.1 ¥19,800
●VZエディター ¥4,000
●レッドバロン ··通販特価
●4D Boxing ····¥5,800
●Falcon3.0 ·····¥6,800
●リンクス386プロ ¥6,600
●ウィンターチャレンジ ¥6,000
Macintosh
Apple Computer Macintosh Ⅱvx セット
●内蔵120MHD
●5MRAM
●Apple K.B.Ⅱ J
通販特価 ¥592,800
Apple Computer Macintosh Ⅱvi セット
●内蔵120MHD
●5MRAM
●Apple K.B.Ⅱ J
●13"RGBモニター
通販特価 ¥417,800
Apple Computer PowerBook160 4MB+80HD
通販特価 ¥448,800
Apple Computer Macintosh LCⅡ セット
●内蔵120MHD
●4MRAM
●512K VRAM
●13"RGBモニター
通販特価 ¥333,000
Apple Computer Macintosh Ⅱsi セット
●内蔵120MHD
●5MRAM
●Apple K.B.Ⅱ J
●13"RGBモニター
通販特価 ¥373,000
Apple Computer PowerBook180 4MB+80HD
通販特価 ¥635,800
Apple Computer CD-150
通販特価 ¥65,800
OKI Microline 801PS
通販特価 ¥498,000
Apple Computer Style Writer
通販特価 ¥69,000
●PowerBook100 2M+40HD+FD 通販特価
●PowerBook140 4M+80HD ····¥398,000
●PowerBook170 4M+80HD ····¥498,000
●Quadra700 4M+240HD 通販特価
●Quadra950 8M+400HD 通販特価
●Apple21"Color RGB ·¥540,000
●Apple13"Color RGB ·¥85,000
●Apple8.24 VideoCard ·¥105,000
●PasterOps 24STV ···¥148,000
●Apple LaserWriter LS ¥175,000
●YHP DeskWriter ·¥65,800
●YHP DeskWriter 505C 通販特価
●EPSON LP-2000LT ¥158,000
●EPSON GT-8000+ソフトフェース ¥258,000
●テックパーツ 3.5MO TM128M/S ¥198,000
EGWord 5.0.J
¥通販特価
ファイルメーカーPro
通販特価 ¥59,800
SIM LIFE(J)
通販特価 ¥9,600
●Adobe Illustrator 3.2J ¥98,000
●Adobe PhotoShop 2.0J ¥118,000
●Aldus FreeHand 3.1J ¥98,000
●Aldus PageMaker 4.0J 通販特価
●Aldus Persuasion 2.0J ¥83,000
●MacroMind Director 3.1J ¥188,000
●NOW Utilities 3.0J ¥17,800
●Quark XPress 3.1J ¥138,000
●rStone英和 1.2J ··¥23,800
●マックライトⅡ 1.1J ·¥42,800
●Falcon2.2 ·····¥6,800
●Microsoft flightSimulator 4.0 ¥8,800
●Sim City Color (J) ¥9,600
●Sim Earth (J) ¥9,600
●Tristan ·········¥9,700
●価格の変動、在庫切れ等ございますので、必ずお電話にてご確認下さい。
(価格は1月1日現在のものです。)

法人リース購入希望の方へ
法人のお客様、リースでのご購入を御希望のお客様は、お見積させて頂きます。お気軽にお問い合わせ下さい。
法人営業部
TEL 東京 03-3253-0991 FAX 03-3253-4209
TEL 大阪 06-634-9484 FAX 06-634-5866
TOWNS II
FUJITSU FM-TOWNS II modelUG20 NEW 標準価格 ¥268,000 ¥通販特価
FUJITSU FM-TOWNS II modelHR20 NEW 標準価格 ¥328,000 ¥通販特価
FUJITSU FM-TOWNS II modelHG20 NEW 標準価格 ¥303,000 ¥通販特価
FUJITSU FM-TOWNS II modelUX20 標準価格 ¥288,000 通販特価 ¥?84,000
FUJITSU FMT-DP5361 標準価格 ¥138,000 通販特価 ¥?02,000
FUJITSU FMT-DP5351 標準価格 ¥89,800 通販特価 ¥?7,000
●FMT-KB107/207 ¥ ?2,500
●FMT-KB101A/201A ¥ ?,000
●FMPR-302G2 -- 通販特価
●FMPR-204B ---- ¥ ?5,000
●FMPR-353G2 -- 通販特価
●FMLBP-101G -- 通販特価
●HD-J130 --------- ¥125,000
●HD-J100 --------- ¥107,000
●FJ-SIM32-2ML -- ¥ 11,600
●FJ-SIM32-4ML -- ¥ 19,000
X68000
SHARP X68000 XVI HD 標準価格 ¥518,000 通販特価 ¥?36,800
SHARP X68000 XVI 標準価格 ¥368,000 通販特価 ¥?19,000
SHARP X68000 Compact XVI 標準価格 ¥298,000 通販特価 ¥?09,000
SHARP CZ-614D 標準価格 ¥135,000 通販特価 ¥?4,000
SHARP CZ-607D 標準価格 ¥99,800 通販特価 ¥?1,000
SHARP CZ-606D 標準価格 ¥79,800 通販特価 ¥?5,000
●CZ-8PC5 -------- ¥ ?2,000
●IO-735X -------- ¥138,000
●CZ-6BE2A ------ ¥ ?6,800
●CZ-6BE2B ------ ¥ ?3,800
●CZ-6BE2D ------ ¥ ?2,500
●CZ-6BEP2 ------ ¥ ?8,000
●CZ-6BV1 -------- ¥ ?6,800
●CZ-6BS1 -------- ¥ ?5,300
●CZ-6BM1 -------- ¥ ?1,400
●JX-220X --------- ¥134,400
ワープロ
SHARP WD-A751 標準価格 ¥235,000 通販特価 ¥CALL
SHARP WD-A750 標準価格 ¥230,000 通販特価 ¥?29,800
FUJITSU OASYS 30LX501 標準価格 ¥198,000 通販特価 ¥CALL
FUJITSU OASYS 30AX301 標準価格 ¥228,000 通販特価 ¥?25,000
NEC 文豪mini5SH 標準価格 ¥230,000 通販特価 ¥149,800
NEC 文豪mini5SV 標準価格 ¥200,000 通販特価 ¥123,000
TOSHIBA ルポJW05H 標準価格 ¥238,000 通販特価 ¥?49,000
TOSHIBA ルポJW05V 標準価格 ¥198,000 通販特価 ¥?13,000
CASIO HW-9800VX 標準価格 ¥220,000 通販特価 ¥153,000
Panasonic FW-U1P611 標準価格 ¥218,000 通販特価 ¥129,800
FAX
SHARP UX-11 標準価格 ¥112,000 通販特価 ¥78,800
NEC Speax5E 標準価格 ¥99,700 通販特価 ¥59,800
ヨーロッパ戦線 標準価格 ¥14,800 ¥通販特価
レッサーメルン 標準価格 ¥11,800 通販特価 ¥8,140
OVERTAKE 標準価格 ¥9,800 通販特価 ¥7,150
ライジング・サン 標準価格 ¥9,800 ¥通販特価
●サイレントメビウス ¥ 10,290
●スーパーリアル麻雀PII&PIII ¥ 8,850
●DOR パート3 -- ¥ 4,760
●ランスIII ——— ¥ 4,690
●ワイアット ----- ¥ 9,600
●三國志III ——— ¥ 11,450
●大戦略III'90 ----- ¥ 7,840
●沈黙の艦隊 ----- ¥ 9,600
●エメラルドドラゴン ¥ 8,850
●アフターバーナーIII — ¥ 7,480
●ウルティマ6 ---- ¥ 5,900
●ポピュラスII — ¥ 8,890
●三國志III ——— ¥ 9,780
●出たなツインビー ¥ 6,590
●大戦略III'90 ----- ¥ 7,350
●ジェノサイド2 - ¥ 6,800
●バトルテック -- ¥ 5,100
●ネクタリス ----- 通販特価
●サークII ——— 通販特価
●ふしぎの海のナディア ¥ 10,200
●価格の変動、在庫切れ等ございますので、必ずお電話にてご確認下さい。
(価格は1月1日現在のものです。)
出張買取システム
下取 買取
Step 1: まずはお電話を!
Step 2: 出張センターがただちに伺います!
Step 3: 高額にてご査定致します!
Step 4: お客様の口座にお振り込み致します!
■東京出張センター 03-3253-0558
〒101 東京都千代田区外神田3-14-9
■大阪出張センター 06-634-9481
〒556 大阪府大阪市浪速区日本橋5-7-17
通信販売をご利用の方は
0120-110-833
FAX 03-3253-4290
大阪 06-633-7224
商品発送のお問い合わせ
0120-080-113
故障・修理のお問い合わせ
0120-110-292
24時間テレホンサービス
東京 03-3258-7910
振込先 三菱銀行秋葉原支店(普)1012131 口座名義(株)ソフマップ
〒101 東京都千代田区外神田3-14-10 ソフマップビル
〒556 大阪市浪速区日本橋5-6-22 ソフマップビル
パソコン買うなら 株式会社ソフマップ

パソコン買うなら **ソフマップ**

中古ハードのお申し込みは

フリーダイヤル **0120-110-833**

電話受付年中無休
- 平　日 AM10:30～PM7:30
- 日・祝日 AM10:00～PM7:00

社団法人 日本通信販売協会会員

TV 日本テレビ・TBS・フジテレビ・テレビ朝日・テレビ東京・テレビ大阪・関西テレビ・朝日放送系列でCM放送/直営19店舗

中古パソコン

常時在庫 5,000台!!

1月15日(金)より 日替りセール実施!!

● 価格の変動、在庫切れ等ございますので、お電話にてご確認下さい。

中古パソコン1年保証

ソフマップは購入後の安心におこたえします。

中古パソコン1年保証、モニター、プリンター、ワープロも6ヶ月の安心保証を実施中。

日替わり特価セール　NEC PC-9801T W5　1/15(金)より3日間　限定15台

中古特価 **¥172,000**

商品名	中古特価
NEC PC-9801(DTP)シリーズ	
●PC-H98S/8-002	¥171,800より
●PC-H98model70-100	¥318,000より
●PC-H98model90-100	¥498,000より
●PC-98RLmodel51	¥224,800より
●PC-9801FA5	¥264,800より
●PC-9801FA2	¥229,800より
●PC-9801DA7	¥264,800より
●PC-9801DA5	¥229,800より
●PC-9801DA2	¥194,800より
●PC-9801RA51	¥221,800より
●PC-9801DS2	¥131,800より
●PC-9801RS51	¥161,800より
●PC-9801RS21	¥126,000より
●PC-9801RA5	¥172,800より
●PC-9801RA2	¥139,800より
●PC-9801DX5	¥154,800より
●PC-9801DX2	¥112,000より
●PC-9801RX51	¥132,000より
●PC-9801RX2	¥89,800より
●PC-9801VX2	¥74,800より
●PC-9801VM11	¥69,800より
●PC-9801VM21	¥64,800より
●PC-98DO+	¥92,800より
●PC-98DO	¥68,000より
●PC-9801VM2(640KB)	¥49,800より
●PC-9801M2	¥29,800より
●PC-9801FA/U2	¥229,800より
●PC-9801DA/U5	¥235,000より
●PC-9801DA/U2	¥192,800より
●PC-9801DS/U5	¥169,800より
●PC-9801DX/U5	¥154,800より
●PC-9801ES5	¥164,800より
●PC-9801ES2	¥129,800より
●PC-9801EX4	¥121,800より
●PC-9801EX2	¥98,000より
●PC-9801CS2	¥172,000より
●PC-9801CV21	¥91,800より
●PC-9801UF	¥89,800より
●PC-9801UR/20	¥119,800より
●PC-9801UR	¥89,800より
●PC-9801UX21	¥78,000より

日替わり特価セール　FUJITSU FM TOWNS model 20F　1/17(日)より3日間　限定5台

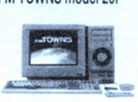

中古特価 **¥79,800**

商品名	中古特価
●PC-9801UV21	¥55,000より
●PC-9801UV11	¥59,800より
NEC ラップトップ＆ノートパソコン	
●PC9801TmodelF71	¥584,800より
●PC-9801TmodelF5	¥248,000より
●PC-9801TmodelS5	¥181,000より
●PC-9801TmodelW2	¥139,800より
●PC-9801LX5	¥124,800より
●PC-9801LX4	¥102,800より
●PC-9801LX2	¥89,800より
●PC-9801LS5	¥152,800より
●PC-9801LS2	¥123,800より
●PC-98HA	¥52,800より
●PC-9801NC	¥268,000より
●PC-9801NS/T80	¥201,800より
●PC-9801NS/T40	¥182,800より
●PC-9801NS/T	¥160,000より
●PC-9801NS/E	¥140,000より
●PC-9801NS-20	¥139,800より
●PC9801NV	¥92,800より
●PC-9801N	¥70,000より
PC-8800 シリーズ	
●PC-88VA3	¥39,800より
●PC-88VA2	¥21,800より
●PC-8801MCmodel2	¥29,800より
●PC-8801MCmodel1	¥23,800より
●PC-8801MA2	¥23,800より
●PC-8801MA	¥21,800より
●PC-8801FA	¥19,800より
●PC-8801FE	¥18,800より
●PC-8801FE2	¥19,800より
●PC-8801MH	¥12,800より
●PC-8801FHmodel30	¥8,980より
●PC-8801mkIISR/30	¥5,280より
EPSON デスクトップパソコン	
●PC-386V-H40	¥172,000より
●PC-386V-STD	¥138,000より
●PC-386VR-STD	¥114,800より
●PC-386GE5	¥128,000より
●PC-386GS2	¥152,800より
●PC-386GE3	¥159,800より
●PC-386GE2	¥128,000より

日替わり特価セール　SHARP X68000ACE　1/24(日)より3日間　限定5台

中古特価 **¥59,800**

商品名	中古特価
●PC-386P2	¥134,000より
●PC-386M-H40	¥152,800より
●PC-286VJ5	¥108,000より
●PC-286VG-H40	¥124,000より
●PC-286VS-STD	¥84,800より
●PC-286VF-H40	¥112,000より
●PC-286VF-STD	¥71,800より
●PC-286VE-H40	¥108,000より
●PC-286V-H20	¥69,800より
●PC-286V-STD	¥59,800より
●PC-286UX-H40	¥102,800より
●PC-286UX-STD	¥69,800より
●PC-286US-H20	¥69,800より
●PC-286US-STD	¥58,000より
●PC-286U-STD	¥49,800より
●PC-286C-STD	¥54,800より
EPSON ノート＆ラップトップ	
●PC-386LSR-H40	¥169,800より
●PC-386LSR	¥132,000より
●PC-386LSX-H40	¥189,800より
●PC-386LS-H20	¥129,800より
●PC-386LS-STD	¥119,800より
●PC-286LST-STD	¥92,800より
●PC-286LS-H20	¥108,000より
●PC-286LS-STD	¥84,800より
●PC-286LP-STD	¥81,800より
●PC-286LF-H40	¥95,800より
●PC-286LF-STD	¥59,800より
●PC-286LE-H40	¥84,800より
●PC-286LE-H20	¥69,800より
●PC-286L-H10-N	¥49,800より
●PC-286L-STD-N	¥38,000より
●PC-386BOOK-LC	¥254,000より
●PC-386BOOK-L	¥119,800より
●PC-386NAE1	¥118,000より
●PC-386NW1A	¥129,800より
●PC-386NW2	¥107,000より
●PC-386NW1B	¥149,800より
●PC-386NWR2	¥119,800より
●PC-386NW1RD	¥179,800より
●PC-286BOOK-H20	¥118,000より
●PC-286BOOK-STD	¥81,800より

日替わり特価セール　SHARP X68000PROII　1/31(日)より3日間　限定5台

中古特価 **¥68,000**

商品名	中古特価
各社ディスプレイ	
●PC-TV471	¥115,500より
●PC-TV454	¥66,300より
●PC-TV353	¥56,800より
●PC-KD1521	¥56,800より
●PC-KD881	¥64,800より
●PC-KD862	¥34,800より
●PC-KD853N	¥38,800より
●PC-KD853	¥35,000より
●PC-KD854	¥29,800より
●N-5913U	¥39,800より
●N-5913L	¥28,000より
●CR-5000	¥48,000より
●CR-4000	¥37,800より
●CU-14TV	¥53,000より
●CU-14CD	¥32,800より
●CU-14KD	¥38,000より
●CMT-A14H2	¥31,800より
●CMT-A14H2S	¥32,100より
●CMT-147H	¥29,800より
●XC-1498CII	¥36,800より
各社プリンター	
●PC-PR201/80A	¥102,000より
●PC-PR201X	¥79,800より
●PC-PR201J	¥59,800より
●PC-PR201GS	¥45,000より
●PC-PR350	¥38,800より
●PC-PR150VH	¥42,000より
●PC-PR101TL3	¥23,000より
●PC-PR101/60	¥45,000より
●PC-PR101G2	¥49,800より
●HG-3000	¥75,000より
●LP-2000	¥92,800より
●VP-2050	¥59,800より
●AP-550EX	¥29,200より
●AP-900	¥41,800より
●VP-300	¥41,200より
●AP-300	¥26,800より
●AP-850	¥38,000より
●BJ-330J	¥79,800より
●BJ-130J	¥42,800より
●BJ-10VC	¥36,000より

日替わり特価セール　FUJITSU FM TOWNSII UX20　2/7(日)より3日間　限定5台

中古特価 **¥138,000**

商品名	中古特価
周辺機器	
●GT-6000	¥98,000より
●HS-7RII	¥19,800より
●PC-9801-26K	¥12,500より
●PC-9872R	¥49,80より
各社RAM ボード	
●EP-NTB-2MB	¥6,800より
●EP-NTB-4MB	¥13,000より
●RCS-2000	¥6,800より
●RCS-4000	¥13,000より
●EMJ-2000L	¥11,000より
●EMJ-4000L	¥13,000より
各社ドライブ／ハードディスク	
●AV-040SXE	¥33,100より
●DH-130	¥51,800より
●DOODAA-100	¥47,000より
●HD-41A	¥34,000より
●CRC-FD5WA	¥28,000より
●AFD-501	¥18,800より
●FDC-312A	¥26,800より
●SFD-350S	¥8,800より
各社モデム	
●MD24FP5V	¥16,000より
●MD24FN5	¥17,000より
●PV-A1200AIII	¥9,800より
●PV-M24B5	¥19,000より
●PV-A24B5	¥19,000より
Fujitsu FMRシリーズ	
●FMR-50NBC1	¥72,800より
●FMR-50NX6	¥164,000より
●FMR-50NX5	¥142,000より
●FMR-50NB21	¥91,800より
●FMR-50NX21	¥129,800より
FujitsuTOWNS シリーズ	
●FM-TOWNS2F SET	¥119,800より
●FM-TOWNSIIUX40（キーボード付き）	¥189,800より
●FM-TOWNSIICX20SET	¥189,800より
●FM-TOWNSModel20FSET	¥129,800より
●FM-TOWNSModel2HSET	¥151,000より
●FM-TOWNSModel40HSET	¥189,800より
●FMPR-204B	¥29,800より
●FMPR-102G	¥23,800より

日替わり特価セール　FUJITSU FM TOWNSII CX20　2/11(木)より3日間　限定5台

中古特価 **¥138,000**

商品名	中古特価
TOSHIBAJ-3100 シリーズ	
●J-3100SGT101	¥198,000より
●J-3100SGX101	¥202,000より
●J-3100GX041	¥98,000より
●J-3100SL021	¥598,000より
●J-3100SX 041P	¥172,000より
●J-3100SX 001VW	¥162,000より
●J-3100SX 041VW	¥208,000より
●J-3100SX 001W	¥119,800より
●J-3100SX 001B	¥102,000より
●J-3100SX 041	¥152,800より
●J-3100GS 021	¥99,800より
●J-3100SS 02E	¥72,300より
●J-3100SS 002	¥60,500より
●J-3100SS 001	¥47,000より
●J31DPR01	¥29,200より
●PWS5271A	¥21,300より
SHARP X68000シリーズ	
●X68000XVISET	¥218,000より
●X68000SUPER-HDSET	¥219,800より
●X68000EXPERTII/HDSET	¥158,000より
●X68000EXPERT/HDSET	¥152,800より
●X68000EXPERTSET	¥129,800より
●X68000PROIISET	¥112,000より
●X68000PRO/HDSET	¥149,800より
●X68000ACE/HDSET	¥121,000より
●X68000(CZ-600C)SET	¥109,800より
●CZ-880C	¥29,200より
●CZ-870C	¥21,300より
●I/O-735X	¥109,800より
●CZ-8PC3	¥29,200より
●CZ-8PC4	¥34,800より
●CZ-8PC5	¥42,800より
MSX	
●FS-A1GT	¥53,800より
●FS-A1ST	¥42,800より
●FS-A1WX	¥31,000より
●FS-A1FX	¥27,200より
●HB-F1XV	¥32,300より
●HB-F1XDJ	¥30,800より
●PHD-70FD2	¥37,800より
●FS-PC1	¥37,800より

店　長　お　薦　め　品

NEC	中古特価
●PC-9801RA21	¥182,800より
●PC-9801DS/U2	¥132,000より
●PC-9801TmodelW5	¥181,800より
●PC-9801RX21	¥98,000より
●PC-9801DX/U2	¥112,000より
●PC-9801VX21	¥79,800より
●PC-9801NL	¥109,800より
●PC-9801NS/E40	¥164,800より
●PC-9801NS	¥108,000より
●PC-KD854N	¥31,800より
●PC-KD882	¥42,800より
●PC-PR101/T165	¥64,800より

EPSON	中古特価
●PC-386M-STD	¥118,000より
●PC-286VE-STD	¥69,800より
●PC-286X-H40	¥79,800より
●PC-286VG-STD	¥89,800より
●PC-386NW2	¥109,000より
●PC-386VR-H40	¥159,000より
●PC-386NOTE-A	¥112,000より
●PC-286LE-STD	¥52,800より
●PC-286LS-H40	¥128,000より
●AP-1000	¥53,800より
Fujitsu	
●FM TOWNSII CX100	¥259,800より
●FM-TOWNSIIUX20（キーボード付き）	¥143,000より
●FMR-50NB1	¥55,000より
●FM-TOWNSmodel2（キーボード付き）＋FMT-DP531	¥102,800より
TOSHIBA	
●J-3100GS001	¥59,800より
●J-3100SL002	¥39,800より
●J-3100SX001	¥92,800より
SHARP	
●CU-14FD	¥31,800より
●X68000ACE(1MB RAM 付き)＋CZ-602D	¥112,000より
緑電子	
●A-040	¥34,000より

今すぐ見たい！ 今すぐ知りたい！
パソコンのカタログが手に入る!!

On-line FAX

24時間無料カタログサービス！

あなたのほしいカタログが即お手元に!!お近くのFAXで今すぐお試し下さい。

ご利用のFAX番号03-3253-2244

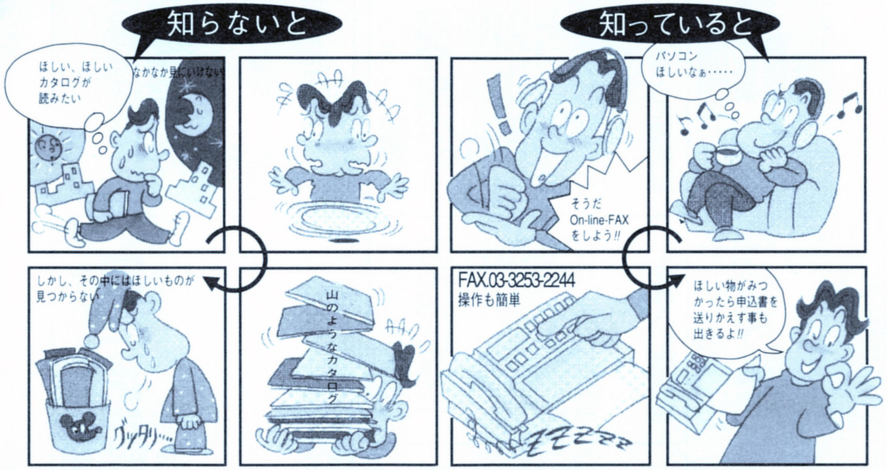

ご利用案内

1. FAXで、「03-3253-2244」をプッシュして下さい。
   ※オンフック機能のついていないファックスの方は、受話器をとってダイヤルをして下さい。

2. 「こちらは、ソフマップオンラインファックスです。」
   「コード番号を入力して下さい。」
   「サービス案内を御覧になりたい方は、<1＃>と入力して下さい。と案内がなされますので、コード番号がわからない方は、<1＃>と入力して下さい。（商品コード一覧表が出力されます。）

3. すでにコード番号がおわかりの方は、そのままコード番号を入力して下さい。入力の後、案内で「終了の場合は＃＃と入力して下さい。」とながれますので、終了する方は<＃＃>と入力して下さい。
   （例）□□□□□＃＃＃
   ・続けてコード番号を入力（最高3回まで）する場合は、コード番号を入力する度に終了案内が流れますが、そのままコード番号を入力して下さい。
   （注）コード番号を入力後は、最後に<＃＃>を忘れずに押して下さい。
   （例）□□□□□ ＃ □□□□□ ＃＃＃
   （例）□□□□□ ＃ □□□□□ ＃ □□□□□ ＃＃＃

4. 「ピー、という発信音の後にスタートボタンを押して下さい。」と案内が流れますので（ピー）というFAXのスタートでボタンを押して下さい。

5. あなたのFAXから「カタログ」と「商品購入・見積書」が出力されます。
   ※モニタリングできないFAX・トーンダイヤリングのできないFAXはご利用になれません。

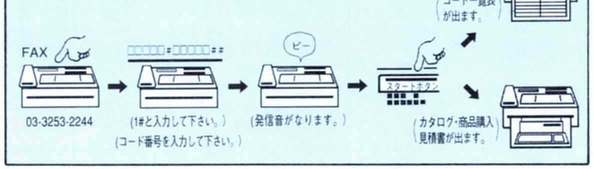

メーカー	商品名	コード番号	オンラインFAX情報項目	コード番号
Apple	Macintosh LC	10292＃	オンラインFAX商品別 全コード表	00000＃
Apple	Macintosh II ci	10293＃	ソフマップチラシ広告 商品情報	00001＃
Apple	Macintosh II fx	10295＃	Apple Macintosh 関連コード番号表	00010＃
Apple	Macintosh II si	10296＃	NEC関連パソコン コード番号表	00011＃
NEC	PC-9801 DA2	10003＃	SHARP/FUJITSUパソコンコード場号表	00012＃
NEC	PC-9801 DX2	10008＃	TOSHIBA/IBMパソコンコード番号表	00013＃
NEC	PC-9801 NS/E	10018＃	ワープロ関連カタログコード番号表	00014＃
EPSON	PC-388 NOTE W	10139＃	ソフマップ 中古在庫情報	00015＃
SHARP	X-68000XV1(CZ-634C)	10260＃	ソフマップ 東京秋葉原店舗案内	00002＃
FUJITSU	FM-TOWNS 80H	10250＃	ソフマップ 大阪日本橋店舗案内	00003＃

★上記の商品カタログ以外にも、多数のカタログが入力されています。

東京秋葉原
JR秋葉原駅より徒歩4分

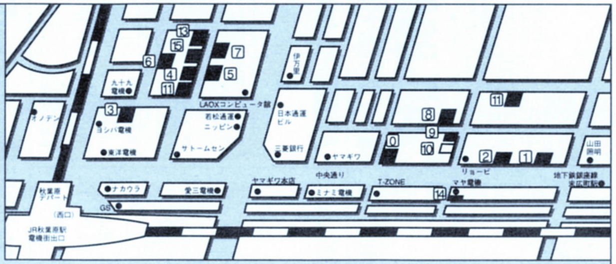

0 本店 <中古専門店>
- B1F ソフト買取センター ☎03-3253-3099
- 1F 新品ファミコン ☎03-3253-3030
- 2F 中古ファミコン ☎03-3253-3299
- 3F 中古パソコンゲームソフト ☎03-3253-3399
- 4F 中古ハード(X68000,FM-TOWNS,ワープロ、FAX) ☎03-3253-3499
- 5F UNIX・NeXT ☎03-3253-3599
- 6F 中古ノート&ラップトップパソコン ☎03-3253-3699
- 7F 中古PCデスクトップパソコン ☎03-3253-3799

1 1号店 1F パソコンサプライ・ソフト ☎03-3258-3155

2 2号店 <新品ハード舘>
- 2F ワープロ・FAX ☎03-3258-7021
- 3F 新品NEC・EPSONデスクトップ関連商品 ☎03-3258-3156
- 4F 新品ラップトップ&ノート ☎03-3258-3156
- 5F ビジネスソフト&書籍 ☎03-3258-7040
- 6F 新品SHARP・FUJITSU・AMGA ☎03-3258-7045
- 7F 新品DOS/V関連商品 ☎03-3258-7064
- 8F Mac Collection II ☎03-3258-7065

3 3号店 <パソコンハード舘>
- 1F 新品パソコン ☎03-3253-0351
- 2F 中古パソコン ☎03-3253-5615

4 4号店 <総合アミューズメント舘> ☎03-3253-9590
- 1F 新品ファミコン専門店
- 2F 中古ファミコン専門店

5 5号店 <マックコレクション> ☎03-5256-2927
- 2F MAC関連ソフト・サプライ
- 3F Macintosh本体・周辺機器

6 6号店 <新品ソフト舘> ☎03-3253-4047
- タケルの自動販売機設置/
- 1F ゲーム・ファミコンソフト&本体
- 2F 電子手帳・サプライetc 3F ビジネスソフト

7 7号店 <MIDI LAND> ☎03-5256-0477

8 8号店 1F 中古ソフト ☎03-5256-6842

9 9号店 1F 中古ファミコン専門店 ☎03-3253-9599

10 10号店 <U-Mac>1F 中古Mac専門店 ☎03-3253-4231

11 11号店 1F 中古ファミコン ☎03-3253-9874

12 サポートセンター
- B1F 修理・ご相談センター ☎03-5256-6841

13 Used MIDI LAND(3F) ☎03-5256-0407

14 ハード買取センター ☎03-3253-0828

15 ソフト買取センターII ☎03-3253-0827

大阪日本橋
地下鉄恵比須町駅北口より徒歩1分

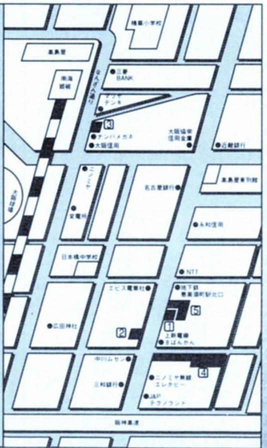

1 1号店
- 1F 新品ゲームソフト ☎06-634-6305
- 2F U-Mac（中古Macintosh） ☎06-634-9464
- 3F 中古ワープロ・FAX・コードレス電話 ☎06-634-6307
- 4F 中古NEC・EPSON デスクトップ・関連商品 ☎06-634-6308
- 5F 中古ノートパソコン ☎06-634-6308
- 6F 中古SHARP・FUJITSUetc ☎06-634-6308
- 7F サポートセンター ☎06-634-9465

2 2号店 2F マックコレクション ☎06-643-7541

4 4号店
- 1F 新品ファミコン専門店 ☎06-634-5820
- 2F 中古ファミコンソフト ☎06-634-5821
- 3F 中古パソコンソフト ☎06-634-5823
- 4F MIDI LAND ☎06-634-3660

5 5号店
- 1F 新品ハード・ソフト・周辺機器 ☎06-634-6306
- 2F 総合買取センター ハード ☎06-634-9480 ソフト ☎06-634-5822

大阪難波店
南海電鉄難波駅より徒歩1分

3 3号店 1F 新品・中古ファミコンソフト ☎06-643-0070

電話加入権セット販売実施中！

電話加入権のみの販売も実施しております。

ソフマップで購入すればこんなにお得!!

●電話加入権
- ●N社 ¥72,800
- ●M社 ¥72,800

当社 **¥69,800**

●モデムおすすめセット
電話加入権＋MC24PA5

月々¥2,900より

月々 ¥2,900×36回 / ¥6,900×12回

- ●面倒な手続きはすべて代行します。
- ●着信専用の電話加入権も¥38,000にて販売しております
- ●詳細はお電話でお問い合わせ下さい。

電話加入権に関するお問い合わせは、

東京 03-3253-0998

〒101 東京都千代田区外神田3-14-10 ソフマップビル

パソコン買うなら

株式会社ソフマップ

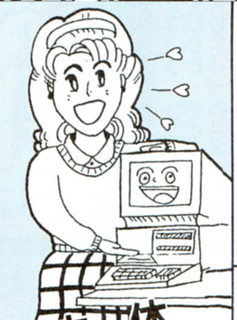

本□体
激安
ラインナップ

PC-9801FA
486SX16MHz・1.6MBメモリ
標準価格458,000円の品
特価¥249,800
7,000円×24回 ボーナス30,500円×4回
5,000円×36回 ボーナス20,400円×6回

PC-9801US
386SX/16MHz・1.6MBメモリ
標準価格248,000円の品
特価¥149,800
5,000円×18回 ボーナス27,700円×3回
3,000円×36回 ボーナス12,300円×6回

PC-486GF2・GF5
486SX/16MHz・ハイレゾ対応オプション
標準価格348,000円の品
特価¥219,800
6,500円×24回 ボーナス24,500円×4回
5,000円×36回 ボーナス14,000円×6回

PC-486GR2・GR5
お電話にて
お問合せ下さい

PC-9801NS/T
お電話にて
お問合せ下さい

PC-9801NA
486SX/20MHz・HDDパック取付可能
標準価格348,000円の品
特価¥249,800
7,500円×24回 ボーナス27,500円×4回
5,800円×36回 ボーナス15,600円×6回

PC-9801NA/C
486SX/20MHzカラー液晶画面
標準価格498,000円の品
特価¥349,800
8,000円×36回 ボーナス22,500円×6回
5,000円×48回 ボーナス25,300円×8回

PC-386NAR2
EPSON PC-386 NOTE AR 10inch LCD
386SX/25MHz・HDDパック取付可能、Lスロットルモデルも同価格にて!
標準価格288,000円の品
特価¥179,800
4,000円×24回 ボーナス28,200円×4回
3,000円×36回 ボーナス18,300円×6回

J31EZ001
386SX/16MHz・メモリ2MB、一太郎とロータスが標準装備、スイッチONですぐ使える!
標準価格248,000円の品
特価¥156,000
5,000円×24回 ボーナス15,000円×4回
3,500円×36回 ボーナス10,000円×6回

新機種
&
新品
多数品揃え

COMPUTERで
未来とアクセス
HOTLINE

TEL.045-715-9222
FAX.0120-32-2264
〒245 横浜市泉区和泉町4044イレブン内●営業時間/10:00～20:00●休業日/日曜・祝日

24時間FAX受付け 組み合わせ自由自在。あなたの欲しい組み合わせを御相談下さい。専門係員がアドバイス致します。

振込口座
横浜銀行弘明寺支店
普通1066320
口座名義・ホットライン
※振込手数料はお客様負担となります。

月々のお支払いは御予算に応じて

今月の超お買得限定セット【1月14日号】

No.1-001 PC-9801US

PC-9801US(386SX/16MHz)	248,000円
XC-1498C2(0.28ミリドット14型CRT)	107,000円
BJ-10V・CUSTOM(バブルジェットプリンタ)	69,800円
PS98-1002-32(MS-DOS/3.3D)	9,800円
プリンタケーブル	5,000円
バスマウス	6,800円
標準価格合計	446,400円

45%引 激安¥249,800
4,000円×36回 ボーナス26,800円×6回
3,000円×48回 ボーナス21,800円×8回

No.1-002 PC-9801FX
ゲームソフト3本セット

PC-9801FX2・FX/U2(386SX/12MHz)	278,000円
PC-KD1521(0.31ミリドット15型CRT)	89,800円
三国志/3(ゲームソフト)	14,800円
太閤立志伝(ゲームソフト)	9,800円
ドラゴンスレイヤー英雄伝説/2(ゲームソフト)	9,800円
バスマウス	6,800円
標準価格合計	409,000円

47%引 激安¥258,000
5,000円×36回 ボーナス22,000円×6回
3,500円×48回 ボーナス20,000円×8回

No.1-003 PC9801DS/U2
原価割大処分!!

PC-9801DS/U2(386SX/16MHz)	358,000円
CU-14FD(0.31ミリピッチCRT)	74,800円
標準価格合計	432,800円

52%引 激安¥208,000
6,000円×24回 ボーナス24,400円×4回
3,000円×36回 ボーナス24,000円×6回

No.1-004 X68000XVI
ゲームソフト1本進呈

CZ-634C-TN(CPU68000/16MHz)	368,000円
CZ-608D-H(0.28ミリドットCRT)	94,800円
標準価格合計	462,800円

45%引 激安¥258,000
5,300円×36回 ボーナス20,500円×6回
4,200円×48回 ボーナス15,600円×8回

ホットラインがおすすめする「特選セット」

No.1-01 PC-9801NA

PC-9801NA(486SX/20MHz)	348,000円
PC-PR101/TN103(48ドットカラープリンタ)	69,800円
EN-80(NOTE用80MB/HDD PACK)	118,000円
HARMONY(一太郎とロータスの統合ソフト)	50,000円
TK-98W(テンキーボード/トラックボール付)	14,800円
PS98-1002-32(MS-DOS/3.3D)	9,800円
プリンタケーブル	5,000円
バスマウス	6,800円
標準価格合計	622,200円

37%引 特価¥398,000
8,400円×36回 ボーナス30,000円×6回
6,500円×48回 ボーナス24,000円×8回

No.1-02 PC-486GF

PC-486GF5/GF2(486SX/16MHz)	348,000円
CU-14KD(0.28ミリドットCRT)	89,800円
HP Desk Jet-505J(A4インクジェット)	99,800円
カラー・スターター・キット(505J用カラー印刷キット)	12,000円
LHD-E100K(内蔵型100MB/HDD)	99,800円
EP-RB7D-8MS(増設8MB/RAMボード)	59,000円
PCW-53・33(MS-WINDOW 3.0A)	25,000円
PCM-54・34(MS-DOS Ver5.0)	12,800円
バスマウス	6,800円
標準価格合計	753,000円

37%引 特価¥479,800
8,000円×48回 ボーナス28,000円×8回
6,500円×60回 ボーナス25,000円×10回

No.1-03 PC-486GR

PC-486GR5・GR2(486SX/25MHz)	458,000円
CM-1495H(0.28ミリ/ハイレゾCRT)	138,000円
LP-2000(A4ページプリンタ)	198,000円
LHD-E100K(内蔵型100MB/HDD)	99,800円
EP-RB7D-8MS(8MB内蔵RAMボード)	59,000円
PCW53・33(WINDOWS 3.0A)	25,000円
PS98-1002-52・32(MS-DOS/3.3D)	9,800円
プリンタケーブル	5,000円
バスマウス	6,800円
標準価格合計	999,400円

34%引 特価¥659,800
10,000円×60回 ボーナス28,000円×10回
8,900円×72回 ボーナス25,000円×12回

No.1-04 PC-486GR

PC-486GR3(486SX/25MHz)	483,000円
CR-5500(0.28ミリ/ハイレゾCRT)	168,000円
HP Desk Jet-505J(A4インクジェット)	99,800円
カラー・スターター・キット(505J用カラー印刷用キット)	12,000円
PD-125EX(外付型125MB/HDD)	108,000円
EP-RB7D-4MS(4MB内蔵RAMボード)	38,000円
PS98-1002-32(MS-DOS/3.3D)	9,800円
プリンタケーブル	5,000円
バスマウス	6,800円
標準価格合計	930,400円

36%引 特価¥598,000
9,000円×60回 ボーナス25,500円×10回
8,500円×72回 ボーナス20,000円×12回

No.1-05 PC-9801FA

PC-9801FA2・FA/U2(486SX/16MHz)	458,000円
XC-1498C2(0.28ミリドットCRT)	107,000円
YHP DeskJet300J(A4インクジェットプリンタ)	74,800円
プリンターケーブル	5,000円
MS-WORKS(統合型ソフト)	40,000円
PS98-1002-52・32(MS-DOS/3.3D)	9,800円
PC-9872R(NEC純正バスマウス)	10,000円
標準価格合計	704,600円

45%引 特価¥392,000
6,000円×48回 ボーナス26,000円×8回
5,000円×60回 ボーナス22,000円×10回

No.1-06 PC-9801US

PC-9801US(386SX/16MHz)	248,000円
CU-14KD(0.28ミリドット/チルト台付CRT)	89,800円
YHP DeskJet300J(A4インクジェットプリンタ)	74,800円
EN-80(内蔵型80MB/HDD PACK)	118,000円
MS-WORKS(統合型ソフト)	40,000円
PS98-1002-32(MS-DOS/3.3D)	9,800円
プリンタケーブル	5,000円
PC-9872R(NEC純正バスマウス)	10,000円
標準価格合計	595,400円

46%引 特価¥325,000
6,800円×36回 ボーナス25,000円×6回
5,000円×48回 ボーナス21,500円×8回

No.1-07 PC-9801FS

PC-9801FS2・FS/U2(386SX/20MHz)	348,000円
PC-KD1521(0.31ミリドット15型CRT)	89,800円
PC-PR101/T67(48ドットプリンタ)	84,800円
TR-125S(内蔵120MB/HDD)	102,000円
ユーカラWAVE(ワープロ・グラフィックソフト)	9,800円
PS98-1002-52・32(MS-DOS/3.3D)	9,800円
PC-9872R(NEC純正バスマウス)	10,000円
標準価格合計	654,200円

37%引 特価¥416,000
7,000円×48回 ボーナス24,000円×8回
5,000円×60回 ボーナス25,500円×10回

No.1-08 PC-386NAR
Lスロットルモデルも同価格にて!

PC-386NAR2(386SX/25MHz・2FDD)	288,000円
BJ-10V・CUSTOM(バブルジェットプリンタ)	69,800円
LHD-EN130(124MB/HDD PACK)	109,800円
EP-SIMn-4M(AR用4MB/RAMモジュール)	36,000円
MS-WORKS(統合型ソフト)	40,000円
PS98-1002-32(MS-DOS/3.3D)	9,800円
プリンタケーブル	5,000円
バスマウス	6,800円
標準価格合計	565,200円

37%引 特価¥359,800
7,000円×36回 ボーナス30,500円×6回
6,000円×48回 ボーナス21,000円×8回

プリンタ

NEC PC-PR150N
標準価格69,800円の品
特価¥34,800

CANON BJ-330J
シートフィーダー付
標準価格208,800円の品
特価¥99,800

横河 Desk Jet505J
カラーキット付
標準価格208,000円の品
特価¥74,800

CANON BJ10V・CUSTOM	特価 41,800円	CANON BJ10V・SELECT	特価 48,800円
NEC PC-PR201/63A	特価 97,000円	STAR JT-48CL	特価 41,000円
EPSON AP-1000PC	特価 69,800円	EPSON VP2061PC	特価 79,800円

価格は変動しておりますのでお電話でご確認下さい。

スペシャルプライスを更に激安!!

単品・セット組合せ・周辺機器・サプライ品全ておまかせ下さい。

★お届けは
1. 配達日ご指定OK(18:00〜20:00)

★お支払いは
1. HOTLINEの超低金利クレジット業界随一の超低金利で、3〜84回までの回数を自由に設定できる便利なクレジットです。
2. 商品は今すぐ受取お支払いは7カ月先からでOK!!(但しクレジット契約が必要)
3. ボーナス一回払いOK。
4. ボーナスのみ支払いOK。2回〜6回
5. キャンパスクレジット20才以上の大学生・新社会人の方も、保証人なしでOK。
6. 代金引換方式 商品到着時に現金一括払い(手数料1,000円)
7. 銀行振込もOK(振込手数料はお客様負担になります)

ゲームからビジネスまで、各種パソコンソフト取扱い中!! (但し、ゲームソフトの単品販売は致しません。)

ハードディスク

ICM FT-120-DB
外付型100MB/SCSI
標準価格118,000円の品
超特価

ロジテック LHD-FM200E
FM-TOWNS,X68000用200MB/HDD
標準価格138,000円の品
特価¥**92,000**

緑電子 DOODA-A120
標準価格128,000円の品
特価¥**62,800**

キャラベル AV-080SXE	特価 49,800円	ロジテック LHD-NS80	特価 52,800円
キャラベル AV-200SXE	特価 97,800円	ロジテック LHD-NS130	特価 69,800円
キャラベル AV-100FR/P	特価 61,800円	ロジテック LHD-S200EP	特価 91,000円
キャラベル AV-200FR/P	特価 78,000円	ロジテック LHD-E100K	特価 69,800円
日本テクサ STATION-120LBS	特価 86,800円	ロジテック LHD-B120H	特価 83,000円
日本テクサ STATION-240LBS	特価115,800円	緑電子 びるとN80	特価 49,800円
日本テクサ TRUST-NL80	HOTLINE特価	緑電子 びると館I/F付	特価 36,800円
ICM FT-100-DB	特価 68,000円	緑電子 CARGO CG-SS100N-F2	特価 76,800円
ICM FT-180-DB	特価102,000円	緑電子 CARGO CG-SS200A-F2	特価 97,800円
ICM INTER-120FE-FB	特価 82,000円	テクノジャパン PD-125EX	特価 68,800円
ICM INTER-180FE-FB	特価102,000円	テクノジャパン TR-125S	特価 62,000円
ICM INTER-120GE	HOTLINE特価	テクノジャパン TR80NST(テンキー無)	特価 44,000円

RAM ボード

I/Oデータ FA34-4MS	特価 20,100円	MELCO EFA-4000S	特価 21,000円
I/Oデータ FA34-8MS	特価 35,000円	MELCO EFA-8000S	特価 37,300円
I/Oデータ FS34-4MS	特価 20,100円	MELCO EFS-4000S	特価 21,000円
I/Oデータ FS34-8MS	特価 35,000円	MELCO EFS-8000S	特価 37,300円
I/Oデータ PIO-DA134-4MS	特価 20,100円	MELCO EDA-4000S	特価 21,000円
I/Oデータ PIO-DA134-8MS	特価 37,000円	MELCO EDA-8000S	特価 37,300円
I/Oデータ NT34-2ML	特価 9,300円	MELCO XMC-2000S	特価 9,800円
I/Oデータ NT34-6ML	特価 23,600円	MELCO XMB-1000S	特価 5,700円
I/Oデータ 98NT2-4M	特価 18,600円	MELCO RCD-4000S	特価 19,500円
I/Oデータ 98NT2-8M	特価 35,800円	MELCO RCD-8000S	特価 37,400円
I/Oデータ EP-NTB-4MS	特価 18,500円	MELCO ENT-2000S	特価 9,800円
I/Oデータ EP-NTB-8MS	特価 37,000円	MELCO ENT-6000S	特価 24,700円
I/Oデータ EP-RB7D-4MS	特価 27,200円	MELCO ERB-4000S	特価 28,400円
I/Oデータ EP-RB7D-8MS	特価 42,200円	MELCO ERC-4000S	特価 28,400円
I/Oデータ EP-SIM-2MS	特価 8,600円	MELCO XRB-2000S	特価 9,800円
I/Oデータ PIO-31SS-G4ME	特価 24,300円	MELCO XRB-4000S	特価 18,000円
I/Oデータ PIO-31SS-G8ME	特価 45,800円	MELCO RCT-4000L	特価 26,100円
I/Oデータ FJ-SIM32-2MS	特価 7,200円	MELCO RCT-8000L	特価 48,500円
I/Oデータ FJ-SIM32-4MS	特価 14,300円		

FDドライブ

CRC CRC-FD3.5SH	特価 23,800円	ELECOM FDD-3.5W	特価 32,800円
CRC CRC-FD3.5WH	特価 38,000円	ELECOM FDD-3.5SA	特価 25,800円
CRC CRC-FD5SH	特価 31,000円	ELECOM FDD-3.5WA	特価 32,800円
CRC CRC-FD5WH	特価 46,800円	ELECOM FDD-5S	特価 28,800円
ELECOM FDD-3.5S	特価 17,800円	ELECOM FDD-5W	特価 42,800円

モデム

STARFAX9624

標準価格79,800円の品
特価¥**62,800**

オムロン MD-24FB5V	特価 28,800円
オムロン MD-24FP5V	特価 25,800円
オムロン MD-24FN5V	特価 29,000円
アイワ PV-A96V5	特価 57,800円
アイワ PV-A24V5	特価 27,000円
アイワ PV-CN24	特価 28,000円

中古激安大処分

FM-TOWNS-2F
ディスプレイ
キーボード
特価¥**129,800**

PC-9801UV11
ディスプレイ
特価¥**99,800**

PC-9801RX21
ディスプレイ
特価¥**149,800**

PC-9801RA21
ディスプレイ
特価¥**199,800**

FM-TOWNS2-CX20
ディスプレイ
キーボード
特価¥**199,800**

★ノートパソコン

J31EZ01	特価108,000円
J31SX021	特価108,000円
J31SX4VW	特価148,000円
PC-286BOOK-STD	特価 99,800円
PC-286LP	特価 99,800円
PC-386LS-H20	特価128,000円
PC-386LS-STD	特価108,000円
PC-9801LV22	特価 69,800円
PC-9801LX2	特価 79,800円
PC-9801N	特価 97,000円
PC-9801NC40	特価312,000円
PC-9801NS	特価128,000円

★デスクトップ

CZ-602C	特価 99,800円
CZ-611C	特価148,000円
FM-TOWNS-2	特価 69,800円
FM-TOWNS-20F	特価108,000円
FM-TOWNS-2F	特価 79,800円
FM-TOWNS-40H	特価118,000円

★デスクトップ

FM-TOWNS2-CX20	特価149,800円
FM-TOWNS2-CX40	特価178,000円
FM-TOWNS2-UX20	特価159,800円
PC-286VG-STD	特価 99,800円
PC-386GS5	特価168,000円
PC-386P2	特価140,000円
PC-8801FE	特価 29,800円
PC-8801MA	特価 45,000円
PC-8801MC/1	特価 29,800円
PC-9801CV21	特価108,000円
PC-9801DA2	特価238,000円
PC-9801DS/U2	特価138,000円
PC-9801DX/U2	特価118,000円
PC-9801EX2	特価129,000円
PC-9801RA21	特価178,000円
PC-9801RX21	特価108,000円
PC-9801RX51	特価128,000円
PC-9801VM11	特価 98,000円
PC-98DO/P	特価108,000円

★プリンタ

AP-550	特価 19,800円
AP-900PC	特価 34,800円
BJ-10B	特価 29,800円
PR-40T	特価 30,000円
FMPR-204B	特価 29,800円
CX-2410	特価 19,800円
JP-200	特価 39,800円
PC-PR201/60A	特価 65,000円
VP-2000	特価 39,800円
PC-PR150N	特価 32,800円
AP-300	特価 32,800円
NM-9950	特価 49,800円
LP-3000	特価 99,800円

★ハードディスク

40MB-SCSI	特価 35,800円より
40MB-SASI	特価 29,800円より
100MB	特価 49,800円より
CarryPack20	特価 39,800円より

★その他

2400bpsモデム	特価 10,000円より
MSX21	特価 25,000円より
JX-220	特価115,000円
NM-9032-05(トラクタユニット)	特価 6,800円
PC-9801NC-01(TVアダプタ)	特価 19,800円
PC-98HA-01(ドッキングステーション)	特価 33,800円
PC-IN503G	特価 97,800円
PC-PR201GS-03(トラクタユニット)	特価 10,900円
PC-PR406HS-01(シートフィーダー)	特価 16,800円
PC-PR406LM-21(毛筆体漢字ROM)	特価 14,500円
RCS-2000	特価 5,980円
TOWNS用2MB-SIM	特価 5,000円

数に限りあり
早いもの勝ち!!

FM-TOWNS2-UX20
キーボード
特価¥**159,800**

CZ-604C-TN
ディスプレイ
特価¥**159,800**

PC-286VF-STD
ディスプレイ
特価¥**129,000**

PC-98DO
ディスプレイ
特価¥**138,000**

荷造り送料/購入金額1万円以下1,500円(1個あたり)、1万円以上 1,000円(1個あたり)
〝特価には送料・消費税は含まれておりません。〟

COMPUTERで未来とアクセス
HOTLINE
〒245 横浜市泉区和泉町4044イレブン内

ご注文は
お問い合せ見積り 買い取りダイヤル 045-715-9222
FAXフリーダイヤルで 0120-32-2264
●営業時間/10:00〜20:00●休業日/日曜・祝日

体験者も実感!!
身長は10センチ以上必らず伸びる!!

「あと10cm背が伸びたら…」

平均身長まであと何センチ？

「でも両親とも背が低いからなあ」と、遺伝のせいにしてアキラメてはいけません。身長は遺伝では決まらないのですから。もし、身長が遺伝で決まるのならば、日本人の平均身長だってこれほど伸びるわけがありません。背が伸びない原因は、後天的なものですから、ふだんの心がけとトレーニングで、身長を伸ばすことは十分可能です。カンジンなのは、いかに背を伸ばすホルモン（成長ホルモン）を活性化させ、足の骨（骨端軟骨）を伸ばすかです。そのことを、わかりやすく解説したテキストとビデオによるトレーニングで効果的にムリなく実現できるのが「アメリカ式ヨーガ伸長法」なのです。インドのヨーガとアメリカの最先端人体科学を合体・研究開発した総合プログラムで、伸長対策は万全です。日本とアメリカで37万人の成功者を生み出してきたこの講座が、キミの身長を10センチ、それ以上と伸ばすことを約束します。

下のグラフは15才の男子の１年間の伸長グラフです。従来に比べ、当プログラムの伸びは最高です。

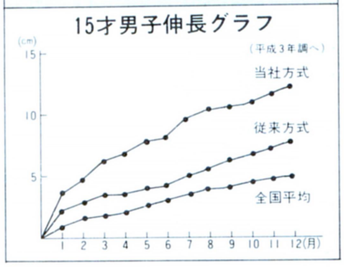

■"うらやまし～い"と思ったら今スグ案内書を!!

「こんなに伸びた!・」全国からの成功者の声!!

竹中貴恵 金沢市 18歳

中学生になってもなかなか伸びず、高校で止まってしまいました。あと3cmでいいからと思い始めました。結果は6.2cm。今までふりむいてもくれなかった男子が話かけてくるのはきっと…。

若松幸裕 橋本市 21歳

20歳をすぎていましたが、学校で友達からバカにされるのがイヤで、当講座を思い切って始めました。効果は半年もたたないうちに5.6cmアップ。友達も何も言わなくなり、前より積極的になったように思います。

上野　卓 浦和市 16歳

朝礼の時はいつも前の方。いつか伸びるさとノンビリしてたら中2で伸びが止まってしまいました。そこで、短期間で効果があらわれるこの講座を始めました。4か月で12cm。今では友達を見おろせます。

酒向　茂 徳島市 12歳

小学校4年の時は一番チビでした。サッカーをやっていても不利なことばかり。6年でもこのままではイヤだと思い、入会しました。始めて1か月めですが、5.3cmも伸びていました。身長を測るのがとても楽しみです。

各専門分野の権威が指導します

医学博士
ヘンリー・ブライトマン先生

ワシントン州立大学卒。医学博士。病院に勤務する傍ら、ヨーガ修導師と出会う。その様々な病気に対する効果に驚き、現代医学に応用したいと研究を開始。自らインドに渡り修業を積む中で、伸長への絶大な効果を発見、当プログラムを開発。「全米伸長センター」開設後、37万人の成功者を生む。その効果に全米医学界が注目、最も権威あるソード賞を受与。今なお成功者は増え続けている。●上田隆三先生　骨格研究のエキスパート。経験からなるワザは評判が高い。●古川咲子先生　総合ヨーガ研修会主宰。●飯塚律子先生　世界で活躍する第一人者。ヘルスフーズ研究所主宰。栄養学者。

チャンス!
とじこみハガキを今スグポストへ!
案内資料を無料急送

○無料案内書は、秘密厳守であなただけに分かるようにお送り致します。

日本ヘルスアカデミー
〒166 東京都杉並区成田東4-36-15
お急ぎの方はお電話で!!
☎東京03-3318-6111(代表)
●受付　朝9時30分～夜9時(年中無休)

って思ったことありませんか!?

アメリカ式ヨーガ
伸長法講座

「三高なんてもう古い!」とはいっても、自分の身長にはやっぱり不満という人は多いはず。〈センスには自信があるのに背の低さが玉にキズで、思いどおりのファッションがいまいちキメられないんだよな。〉〈せっかく行ったライブなのに、前の人たちの頭の間から観るのがやっと。全然盛り上がらないんだ。〉〈女のコと一緒の時は結構気を使ってエスコートしてるのに、この身長だから格好つかなくて…。〉「もっと背が高ければ…」って思うこと、ありますよね。そんな悩みなら、この「アメリカ式ヨーガ伸長法」で短期解決!薬や器材を使わない安心DNAシステムで確実に10センチUP!!

世界初!!ビデオでラクラクトレーニング!!

目標185cm

背を伸ばす秘訣はDNAシステムがベスト!!

毎日がグングン伸びる!!

足から伸ばす伸長法!!

日米37万人の成功例 驚異の伸長効果!!

薬も器材も使わないから安心!

アメリカで開発されたDNAシステムによるこの伸長法は、一切の薬や器材を使わず、一日20分間トレーニングするだけで、安全・確実に10センチ以上の効果が期待できます。数あるヨーガの中から科学的根拠に基いて厳選されたトレーニング法は、精神的にもリラックスできて一石二鳥。世界初のビデオ付き教材を使用し、テキストだけではわかりにくい部分も完全にマスターできます。さらに、伸長のために必要な栄養を考えた理想的な食生活を、ひとりひとりにあわせて直接指導。今までの、伸長にとって悪い生活習慣を改善し、一日も早い効果を促進します。

買って安心 使って便利!!

日本マイコン流通センター

中古パソコン・新品パソコン全国通信販売システム(電話、FAX、郵便、パソコン通信)

店内改装前につき

早いもの勝ち

在庫処分激安フェアー

信頼と安心の日本マイコンセンター

1/31まで

在庫一掃 中古パソコンフェアー

中古パソコン 500台展示中

- 常時、倉庫を開放!! 手にとって、商品を確認できます。
- 本体から、周辺機器、ゲームソフト、ビジネスソフトまで、中古品大放出 (中古基板・中古ソフトもあります)

各種RAMボード

コプロ、ケーブル、キャリングケース、アダプター、マウス ¥100より多数

電話付モデム ¥4,800より

FAXによる激安特価情報

0990-30-8010

音声ガイダンスの後のBOX番号は320033#です

パソコン通信による中古情報開始!

(アクセス番号) 03-3866-6116

※初回のアクセスには、NETWORK=TOMATO、ID=guestと入力して下さい。

渋谷駅前店

中古品在庫500台

※実際の店舗とは若干異なります。ご了解下さい。

吉祥寺店も中古在庫100台

NEC
SHARP
EPSON
富士通
コムパック
アップル
IBM
東芝
キヤノン
各種取扱店

通信販売の詳しいお申し込み方法

★まずはお電話をおかけ下さい (当社広告の1ページ目～6ページ目まですべてに対応)

1. お電話で金額をお確かめ下さい。広告のお値段よりも更に安くなる場合があります。
2. ご購入を決められましたらお電話にてお客様の住所・氏名・電話番号などをお知らせ下さい。当社よりお客様の受付番号をお伝え致します。

東京03(3463)4455/大阪06(364)1258
福岡092(751)3901/仙台022(261)0929

現金支払いの場合

①現金書留で送金いただく場合、お近くの郵便局より現金書留にてご送金して下さい。現金書留の中には代金とお客様の住所・氏名・電話番号と、お電話でお伝えした受付番号を記入した紙(何でも結構です)を同封して下さい。

● 現金書留の送り先 〒150 東京都渋谷区神南1-20-13 第一工業ビル

㈱日本マイコン流通センター 渋谷公園通り事務センター ☎03-3463-4455㈹

②銀行振込みで送金いただく場合、お近くの銀行、又は信用金庫ならどこからでもお振込みになれます。又、振込みには即日入金の確認が可能な電信扱いをご利用下さい。詳しくは、お近くの銀行、信用金庫でご確認して下さい。又、当社口座(下記の4口座)と同じ銀行がお近くにある場合は同じ銀行からお振込みになりますとより早く入金が確認出来ます。

● お振込先 〔大和銀行 渋谷支店㊟6400197〕〔さくら銀行 渋谷支店㊟5546936〕〔住友銀行 渋谷東口支店㊟1133110〕〔あさひ銀行 渋谷支店㊟451454〕

③郵便局よりお振込みの場合、お近くの郵便局よりお振込みになれます。● 郵便振替口座 東京6-168261

➡ 当社にて入金確認次第、商品を運送便にてお客様へお届け致します。

◎ご注意＝代金を現金書留や、お振込などでご送金いただく際は、おつりのないように、お送り下さい。

クレジット支払いの場合

①お電話にて住所・氏名・電話番号の他に、生年月日、お勤め先などをうかがいます。未成年者の方は、保護者の方のお名前をうかがいますので保護者の方の承認をうけてからお申し込み下さい。

②クレジットの手続きは当社が代行致します。お客様には確認のためのお電話を一度さしあげ、指定の書類(当社より郵送)にお名前のご記入と捺印をしていただくだけです。

➡ 手続きが終り次第、商品を運送便にてお客様へお届け致します。お支払いは原則として商品到着後約2週間～1ヶ月後からとなります。

その他の申し込み方法

①広告にすでに価格が表示されている商品(ただし、限定品と中古品は在庫を確認して下さい)は現金書留にて、商品名・販売価格を記入した紙(何でも結構です)を同封の上直接代金をお送りいただいても結構です。入金確認次第、商品を運送便にてお客様へお届け致します。(消費税3%を加える事をお忘れなく)

②下取りにて買替え、又は買取りのみをご希望の方は、お電話にて確認の上お申込み下さい。

③FAXにてのご注文もお受け致します。03-3463-2394までお送り下さい。折返し当社よりFAXにて連絡さしあげます。

④特にお急ぎでない方は、「見積り依頼」と、お電話にてお申込み頂ければ、見積りと申込書、契約内容などを説明した書類をお送り致します。

分割払い取扱い提携会社: オリックスクレジット (ORIX) 日本信販 JACS オリエント 日総信

カード取扱い提携会社: アメックス JCB VISA UC DC 日本信販 JACS

高～い修理代がぜ～んぶ無料(タダ)!!

アフター万全「安心の総合保険つき!」 なんと、お客様の不注意による故障でもOK! もちろん盗難や火災でも安心!

日本マイコン流通センターでお買い上げのパソコンおよび周辺機器には安心の総合保険がセットされています。あらゆる故障に対して修理代金が補償されており、盗難の場合は代替品をお届け致します。(但し、商品1点ごとに20万円以上のものに限る。なお20万円未満の商品でも安い保険料で同様のサービスが受けられます。)

エプソン PC286LP-STD

定価￥298,000

新品 66%引 特価 ¥99,800

- 48ピンプリンター内蔵16ビットパソコン
- 3.5″FDD2基搭載
- 液晶ディスプレイ搭載済
- NEC PC98シリーズ用ソフトが利用出来ます。

回数	1回目	2回目以降
12回	￥10,115	￥9,500
20回	￥6,269	￥6,000
36回	￥4,034	￥3,600

クレジット表は、消費税込の価格です

店内改装予定のため閉店セールを実施中です。改装中も新装開店後も引き続きアフターサポート致しますのでご安心下さい。

新品40メガハードディスク▶¥39,800より

新品カットシートフィーダー・トラクターフィーダー▶8割引

新品ソフト在庫限りオール半額以下! (ビジネス・ゲーム他)

新品インクリボン在庫限り半額!!

超特価品のため、数に限りがあります。多数用意しておりますが、なるべく早めにご注文下さい。

新品商品特価表

1/5以降 フェア期間限定販売予定特価表 (特価には消費税3%は含まれておりません)

メーカー・商品名	定価(円)	特価(円)
パソコン本体		
NEC PC-9801FA2(FA/U2)(FM音源搭載)	458,000	255,000
NEC PC-9801FS2(FS/U2)(FM音源搭載)	348,000	208,000
NEC PC-9801FX2(FX/U2)(FM音源搭載)	278,000	168,000
NEC PC-9801DX5(40メガHDD内蔵、FM音源搭載)	468,000	168,000
NEC PC-9801DX/U2(FM音源搭載)	318,000	148,000
NEC PC-9801DX2(FM音源搭載)	318,000	138,000
NEC PC-9801CS2(カラーモニター一体型)	398,000	199,000
NEC PC-9801US(FM音源内蔵)	248,000	143,000
NEC PC-9821-S1(CD-ROM&CRT)	318,000	229,000
NEC PC-9821-S2(CD-ROM&40メガHDD&CRT)	438,000	309,000
NEC PC-9801NC(カラー液晶)	598,000	289,000
NEC PC-9801NA/C(カラー液晶)	498,000	355,000
NEC PC-9801NA	348,000	248,000
NEC PC-9801NS/T	288,000	175,000
NEC PC-9801NS/L	288,000	169,000
NEC PC-98DO+	278,000	189,000
エプソン PC286LS-STD(ラップトップ)	478,000	95,000
エプソン PC386LS-H40(32ビット、40メガHDD内蔵)	763,000	218,000
エプソン PC386Note-AR2	288,000	185,000
エプソン PC386BOOK-L-STD	378,000	139,000
エプソン PC386GS5(GS2)(ハイレゾ標準装備)	398,000	178,000
エプソン PC386GE5(GE2)	298,000	168,000
エプソン PC386P	268,000	149,000
エプソン PC486GF5(GF2)	348,000	229,000
エプソン PC486GR5(GR2)(ハイレゾ標準装備)	458,000	315,000
富士通 FMタウンズII UG/HR/HGシリーズ各種(下取セール中)	―――	激安
富士通 FMR-50NB-1A(FMノートBook、限定処分特価)	238,000	138,000
シャープ CZ634C(X68K・XVI)	368,000	235,000
シャープ CZ644C(X68K・XVI-HD)	518,000	335,000
シャープ CZ604C(X68K・SUPER)	348,000	165,000
シャープ CZ674C(X68K・Compact-XVI)	298,000	165,000
アップル マッキントッシュLCII(4MB/HD80)	258,000	165,000
アップル マッキントッシュClassicII(4MB/FD)	198,000	134,000
アップル マッキントッシュIIvi(4MB/HDD160)	478,000	338,000
アップル マッキントッシュIIvx(4MB/HDD230)	718,000	499,000
アップル マッキントッシュQuadra700(4MB/FD)	898,000	628,000
アップル Quadra700アップグレード(ci/cx対象)	480,000	328,000
IBM PS55Note(5523-SV4)	368,000	195,000
東芝 J3100EZ(ダイナブックイージー)	248,000	178,000
東芝 J3100SX-001VW(ダイナブック)	328,000	189,000
SEGA テラドライブモデル3(専用カラーモニターセット、30メガHDD付)	327,800	129,000
パナソニック FS-A1-GT(MSX turboR)	99,800	75,800
コムパック プロリニア3/25zsモデル1	128,000	超特価
IBM PS/V(V200s/21405-W01/FDD)	198,000	超特価
IBM 5551-M19&モニター&キーボードセット(2セット限り)	1,300,000	79,800
カラーディスプレイ		
NEC PC-KD1521(0.31、フラット15インチ)	89,800	57,800
NEC PC-KD1511(0.28、フラット15インチ)	118,000	78,000
NEC N-5913R(0.28、14″、限定)	105,000	64,800
NEC PC-TV454(0.35、TV付、スピーカ内蔵)	128,300	89,800
NEC C14-R27(ビデオ入力付TV、リモコン付)	オープンプライス	35,800
シャープ CU-14KD(0.28)	89,800	43,000
シャープ CU-14FDB(0.31)	74,800	38,000
シャープ CZ608D(X68専用ディスプレイ)	94,800	66,800
シャープ CZ614D(X68専用ディスプレイTV、スピーカ付)	135,000	98,000
シャープ CU-21HD(21インチ、アナログ)	148,000	105,000
三菱 JUM-1483AE(0.28、オートスキャン)	128,000	74,800
三菱 XC-1498CII(0.28、限定)	107,000	45,800
三菱 XC-98V3(0.28、480ドット対応可能)	128,000	49,900
三洋 CMT-D14UDLS(0.28、エプソンハイレゾ対応)	118,000	72,800
三洋 CMT-A14F1(MSX2+以降用)	64,800	39,800
アップル アップル13インチカラーRGBモニター	130,000	89,000
SAMSOM CVC-4687(0.28、14″、アナログ)	84,800	37,800
IDEXON MF-5217(17″、0.28、S-VGA、ハイレゾ)	328,000	98,000
ハードディスク/光磁気ディスク/CD-ROM		
NEC PC-CD-160S(CD-ROMドライブ、ソフト付、限定)	138,000	89,800
アルトス バース100N(100メガ、98用SCSIバスマスターI/F付)	118,000	55,800
アルトス バース100FN(FA/FS/FX用内蔵SCSI 105メガ)	99,800	62,800
アルトス バース240Q(240メガ、98用SCSIバスマスターI/F付)	168,000	99,800
テクノジャパン PD-125EX(125メガ、98用SCSI I/F付)	108,000	67,800
緑電子 DOODA-A-120(120メガ、98用SCSI I/F付、限定)	158,000	67,800
ロジテック LMO-300(3.5インチ光磁気ディスクユニット)	198,000	139,000
日本テクサ Station240LBS(240メガ、98用SCSI I/F付)	158,000	109,000
各社 PC9801NS/T、NS/E、NC、US用内蔵40メガ	―――	39,800より
各社 PC9801NS/T、NS/E、NC、US用内蔵80メガ	―――	48,000より
各社 PC9801NS/T、NS/E、NC、US用内蔵120メガ	―――	59,800より
TEAC PH-130(NS/T等用130メガ内蔵HDD、限定)	128,000	59,800
コニック MIB-248C(MI-Nシリーズデスクトップ用I/Fボード)	30,000	22,500
コニック KN-3(98ノートシリーズ用マルチディスクI/Fユニット)	47,000	34,000
ジェフ GJ-120(120メガ、98用SCSI I/F付)	79,800	57,500
ジェフ GJ-240(240メガ、98用SCSI I/F付、限定)	158,000	89,800
漢字プリンター		
NEC PC-PR4000E(日本語ページプリンター、限定)	548,000	358,000
NEC PC-PR1000/4(トナー付、レーザープリンター)	188,000	129,000
NEC PC-PR201/63(136桁、ドット、限定特価)	125,000	74,800
NEC PC-PR201/63A(136桁、カラー、ドット、限定特価)	158,000	94,800
NEC PC-PR201/80LA(136桁、カラー、ドット)	275,000	185,000
NEC PC-PR101/TN103(80桁、カラー、熱転写)	69,800	49,800
NEC PC-PR101/T103(80桁、カラー、熱転写)	99,800	68,000
NEC PC-PR101/T165(80桁、カラー、高速熱転写)	120,000	83,500
キヤノン LBP-A404E(A4サイズレーザープリンター)	238,000	159,000
キヤノン BJ-15V(A4、インクジェット)	89,800	64,800
キヤノン BJ-10Vセレクト(A4、インクジェット)	79,800	47,800
キヤノン BJ-10Vカスタム(A4、インクジェット)	69,800	44,800
キヤノン BJ-330J(VPシートフィーダー付)(136桁、インクジェット)	228,000	109,000
横河HP HP-Deskjet300J(高速A4インクジェット)	74,800	52,800
スター JR-200CL(136桁、カラー、ドット)	134,800	65,000
エプソン LP-2000(A4サイズレーザープリンター)	198,000	135,000
エプソン LP-2000MMF(LP2000マルチメディアフィーダー、限定)	25,000	10,000
エプソン XP-2000PC(136桁、48ドット)	198,000	129,000
ICM RB-01P(小型水平インサータ式)	39,800	32,800
富士通 FP-110FN(PC/FM用熱転写式、限定)	49,800	29,800
富士通 FM-PR353G(136桁ドット式、限定)	138,000	39,800
富士通 FM-PR353G2(136桁ドット式、限定)	98,000	49,800
富士通OA シティライターPR-30T(110桁24ドット式、限定)	89,000	35,800
富士通OA シティライターPR-41T(80桁24ドット式、限定)	110,000	55,800
パナソニック FS-PC1(MSXシリーズ用48ドットカラープリンター)	59,800	49,800
SONY HBP-F1C(MSXシリーズ用カラープリンター)	49,800	39,800
増設RAMボード 全メーカー超特価		
メルコ HC-256L(PC98用、256K)	12,000	9,800
メルコ HC-512L(PC98用、512K)	17,000	13,800
メルコ EMJ-2000S(PC98汎用、2メガEMS)	24,800	19,800
メルコ EMJ-4000S(PC98汎用、4メガEMS)	34,800	24,800
メルコ EFA-4000S(FA用内蔵4メガ)	28,000	21,800
メルコ EFA-8000S(FA用内蔵8メガ)	49,800	36,800
メルコ EFA-12MS(FA用内蔵12メガ)	72,000	49,800
メルコ EFS-6000S(FX、FS用内蔵6メガ)	39,000	27,800
I/Oデータ PIO-98NT-2ML(98ノート用2メガカード)	13,000	8,800
I/Oデータ PIO-98NT-4ML(98ノート用4メガカード)	26,000	17,500
メルコ RCD-8000S(98ノート用8メガカード)	50,000	35,800
I/Oデータ NT-34-6ML(98NS/T用内蔵6メガ)	33,000	22,800
タウンズ周辺機器		
メルコ XMT-2000S(タウンズ用2MB)	9,800	7,500
メルコ XMT-4000S(タウンズ用4MB)	19,800	14,800
富士通 FMT-402(MIDIカード)	35,000	24,800
富士通 FMT-SP101(アンプ内蔵ステレオスピーカー)	29,800	21,800
富士通 FMT-412A(タウンズ用ビデオカードII)	40,000	29,800
富士通 FMT-411(タウンズ用ビデオカード)	35,000	24,800
富士通 FMT-TU101(タウンズTVチューナーユニット)	39,800	28,500
モデム		
各社 2400ボーパソコン通信モデム	―――	17,800より
日立 ネットフォンNP120-3P(モデム内蔵電話機)	―――	4,800
オムロン MD-96FB5V(9600ボー超高速モデム)	88,000	59,800
アイワ PV-A24V5(2400ボー、NMP5モデム、液晶表示付)	39,800	27,800
その他の周辺機器(限定特価品)		
I/Oデータ GA-1024W(98用ハイレゾボード)	98,000	69,800
各社 98用カラーCRTパック(NS/E、NS/T用)	―――	4,900より
エム・エス・アイ スピークボード(98用音声発生ステレオFM音源ボード)	49,800	23,800
エム・エス・アイ SS-10(98用ステレオFM音源ボード)	19,800	9,500
エム・エス・アイ TB-10(PC98用10キー付トラックボール)	14,000	9,500
クレスト ひかる君(PC98用大人気トラックボール)	9,800	4,900
メルコ HSS-DL7(サイリックス486DLC&コプロセット)	44,000	33,800
各社 PC98用バスマウス	―――	900より
各社 PC98用10キー	―――	4,800より
各社 FM音源ボード(PC9801シリーズ用)	―――	6,900より
各社 ディスプレイ切替器	―――	2,500より
各社 RS232C切替器	―――	1,900より
各社 プリンター切替器	―――	1,900より
各社 PC98用3.5″×1、2HDドライブ	―――	13,800より
各社 PC98用3.5″×2、2HDドライブ	―――	22,800より
各社 PC98用5″×1、2HDドライブ	―――	21,800より
各社 PC98用5″×2、2HDドライブ	―――	32,800より
各社 PC98用3.5″×1、2HD/2DD自動切替	―――	15,000より
各社 PC98用3.5″×2、2HD/2DD自動切替	―――	33,800より
SONY HBD-F1(MSX2用FDDユニット)	36,800	31,800

新品在庫ソフト全て半額以下!

ビジネスソフト ゲームソフト 他

店内改装前につき 早いもの勝ち

閉店セール! 在庫激安にて処分!!

1/31まで

新品 代金引換 配送 OK!

盗難でも 安心 総合保険 システム!!

全国どこでもお電話一本で簡単申込み

受付時間 AM10:00〜PM7:00

通信販売 受付センター

日本マイコン流通センター

03(3463)4455 (ヨシココ)

通信販売 送金先

- 大和銀行 渋谷支店 普 6400197
- 住友銀行 渋谷東口支店 普 1133110
- あさひ銀行 渋谷支店 普 451454
- さくら銀行 渋谷支店 普 5546936
- 郵便振込口座 東京6-168261
- ●口座名義/㈱日本マイコン流通センター

大阪受付 06(364)1258/福岡受付 092(751)3901/仙台受付 022(261)0929

★ご好評をいただき電話がつながりにくくなっています。PM2:00〜PM6:00が比較的つながりやすい時間帯です。

㈱日本マイコン流通センター

渋谷店 (AM10:00〜PM7:00) 年中無休

☎03(3463)4455

FAX.03(3463)2394

〒150 東京都渋谷区道玄坂 2-3-2 大外ビル5階

渋谷駅前店

㈱日本マイコン流通センター

吉祥寺店 (AM11:00〜PM6:30) 毎週水曜日定休

☎0422-21-9972

FAX.0422-21-9942

〒180 東京都武蔵野市吉祥寺本町 1-31-11 KSビル10階

吉祥寺店

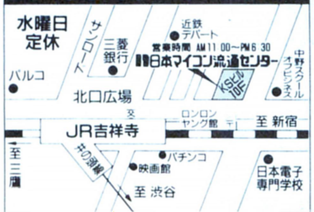

買って安心
使って便利!!

日本マイコン流通センター

店内改装前につき

早いもの勝ち

在庫処分激安フェアー

在庫限り 1/31まで

中古クレジット大歓迎・中古全国通信販売・クレジットカードOK・中古品交換制度・下取り交換OK

話題のDOS/Vパソコン ¥39,800より
各種カラーモニター ¥10,000より
各種プリンター ¥3,000より

10年に1度のチャンスが来た!!

超特価のため、在庫限定です。
なるべく早めにご注文下さい。

店内改装のため閉店セールを実施中です。改装

店内改装

閉店

店内改装につき在庫全て売ります!!

メーカー・商品名	定価(円)	特価(円)
パソコン本体		
NEC N5200-03(N5221-22、3.5"2HD×1、40メガHDD、カラーCRT一体型)	――	75,800
NEC PC-9801N(98ノート)	248,000	85,800
NEC PC-9801NV(98ノート)	248,000	95,800
NEC PC-9801NS(32ビット98ノートSX)	298,000	105,000
NEC PC-9801NS20(32ビット98ノートSX、20メガHDD内蔵)	448,000	125,000
NEC PC-9801NS/E(32ビット98ノートSX)	278,000	128,000
NEC PC-9801NS/E20(32ビット98ノートSX、20メガHDD内蔵)	378,000	145,000
NEC PC-9801NS/E40(32ビット98ノートSX、40メガHDD内蔵)	418,000	165,000
NEC PC-9801NS/T(32ビット98ノートSX)	288,000	155,000
NEC PC-9801NC(32ビット98ノート、カラー液晶)	598,000	268,000
NEC PC-9801NC40(32ビット98ノート、40メガHDD内蔵、カラー液晶)	738,000	308,000
NEC PC-9801LX5C(ラップトップ、カラー液晶、40メガHDD内蔵)	748,000	159,000
NEC PC-9801LX4(ラップトップ、20メガHDD内蔵)	588,000	108,000
NEC PC-9801LS5(32ビットラップトップ、40メガHDD内蔵)	866,000	138,000
NEC PC-9801LS2(32ビットラップトップ、プラズマモニター)	628,000	99,800
NEC PC-9801LV21(ラップトップ)	345,000	59,800
NEC PC-9801LV22(ラップトップ)	378,000	69,800
NEC PC-9801T/S5(カラー液晶、40メガHDD内蔵、ラップトップ、32ビット)	850,000	268,000
NEC PC-98XA/2	698,000	25,000
NEC PC-98XL2(ダブル)(40メガHDD内蔵)+XL-03付	988,000	189,000
NEC PC-98XLモデル2	575,000	69,800
NEC PC-98XLモデル4(20メガHDD内蔵)	835,000	84,800
NEC PC-98-RLモデル5(32ビット、40メガHDD内蔵)	970,000	248,000
NEC PC-H98Sモデル8-002(486SX-CPU)	548,000	199,000
NEC PC-9801FA2(486SX-CPU、FM音源搭載、新品同様)	458,000	228,000
NEC PC-9801FA/U2(486SX-CPU、FM音源搭載、新品同様、限定20台)	458,000	218,000
NEC PC-9801FX2/U2(386SX-CPU、FM音源搭載)	278,000	154,000
NEC PC-9801DA2/U2(386-CPU、FM音源搭載)	448,000	198,000
NEC PC-9801DS2/U2(386SX-CPU、FM音源搭載)	358,000	168,000
NEC PC-9801DX2/U2(FM音源搭載)	318,000	128,000
NEC PC-9801RA21(32ビット)	498,000	189,000
NEC PC-9801RA2(32ビット)	498,000	178,000
NEC PC-9801RS21(32ビット)	398,000	158,000
NEC PC-9801RX51(40メガHDD内蔵)	508,000	139,000
NEC PC-9801RX21	338,000	109,000
NEC PC-9801RX4(20メガHDD内蔵)	566,000	119,000
NEC PC-9801RX2	398,000	104,000
NEC PC-9801VX41(20メガHDD内蔵)	630,000	115,000
NEC PC-9801VX21	433,000	99,800
NEC PC-9801VX2	433,000	99,000
NEC PC-9801VM11	328,000	85,800
NEC PC-9801VM4(20メガHDD内蔵、256RAM別売¥3,000)	830,000	74,800
NEC PC-9801VM2(別売り256K-RAM¥3,000有り)	415,000	59,800
NEC PC-9801VF2(別売り256K-RAM¥3,000有り)	348,000	45,000
NEC PC-9801M2(別売り512K-RAM¥5,000有り)	415,000	39,800
NEC PC-9801F2(別売り512K-RAM¥5,000有り)	398,000	26,800
NEC PC-98LT/11(ラップトップ)	238,000	39,800
NEC PC-9801CS2(CRT一体型、FM音源搭載)	398,000	158,000
NEC PC-9801CV21(CRT一体型、FM音源搭載)	355,000	128,000
NEC PC-9801UV11(FM音源搭載)	218,000	79,800
NEC PC-9801UF(FM音源搭載)	218,000	89,800
NEC PC-9801UR(3.5"1ドライブ、RAMドライブ)	218,000	79,800
NEC PC-9801UR/20(20メガHDD内蔵、RAMドライブ)	348,000	99,800
NEC PC-9801ES2(32ビット、FM音源搭載)	448,000	159,000
NEC PC-9801EX2(FM音源搭載)	348,000	99,800
NEC PC-9801UX21(FM音源搭載)	348,000	79,800
NEC PC-9801U2(FM音源搭載)	298,000	25,000
NEC PC-98DO	298,000	89,000
NEC PC-98DO+	278,000	128,000
NEC PC-88VA(サウンドボードII付)	337,800	53,000
NEC PC-8801MC2(CD-ROM標準装備)	199,000	44,800
NEC PC-8801MC1	169,000	35,800

メーカー・商品名	定価(円)	特価(円)
NEC PC-8801MA2	168,000	33,800
NEC PC-8801MA	198,000	32,800
NEC PC-8801MH	208,000	29,800
NEC PC-8801FA	168,000	24,800
NEC PC-8801FE(家庭用TV(ビデオ入力端子付)に接続できます)	129,000	34,800
NEC PC-8801FE2(家庭用TV(ビデオ入力端子付)に接続できます)	119,000	45,800
NEC PC-8801FH30	168,000	24,800
NEC PC-8801FR30	178,000	22,800
NEC PC-8801SR30	258,000	23,800
NEC PC-8801	228,000	8,000
NEC PC-8001MkII	123,000	6,800
エプソン PC-386LSR-STD(32ビットラップトップ)	538,000	185,000
エプソン PC-386LSX-H40(32ビットノカラーラップトップ、40メガHDD内蔵)	800,000	198,000
エプソン PC-386LS-H40(32ビットラップトップ、40メガHDD)	763,000	168,000
エプソン PC-386Note-A-STD(32ビット、Note型)	268,000	105,000
エプソン PC-386Note-AE1(32ビット、Note型)	238,000	115,000
エプソン PC-386Note-W-2(32ビット、Note型、2ドライブ)	278,000	119,000
エプソン PC-386Note-WR2(32ビット、Note型、2ドライブ)	278,000	128,000
エプソン PC-386BOOK・L(32ビット、BOOK型)	378,000	128,000
エプソン PC386GE2(GE5)	298,000	135,000
エプソン PC-286X-H20(20メガHDD内蔵)	563,000	125,000
エプソン PC-286VF-STD	298,000	89,800
エプソン PC-286VE-STD	298,000	79,800
エプソン PC-286C-STD(PC-Club)	168,000	69,800
エプソン PC-286LST-STD(ラップトップ)	518,000	89,800
エプソン PC-286LS-H40(ラップトップ、40メガHDD内蔵)	703,000	118,000
エプソン PC-286LS-H20(ラップトップ、20メガHDD内蔵)	613,000	98,000
エプソン PC-286L-STD-N(ラップトップ)	348,000	59,800
エプソン PC-286L-H10-N(ラップトップ、10メガHDD内蔵)	468,000	65,800
エプソン PC-286LE-STD(ラップトップ)	368,000	69,800
エプソン PC-286LE-H40(40メガHDD内蔵)	593,000	89,800
エプソン PC-286BOOK-H20(20メガHDD内蔵)	378,000	115,000
エプソン PC-286BOOK-STD	258,000	98,000
エプソン PC-286NOTE-F	198,000	75,000
東芝 J3100SS-001(ダイナBOOK)	198,000	48,000
東芝 J3100SS-002(ダイナBOOK、2FDD仕様)	228,000	58,000
東芝 J3100SS-02E(ダイナBOOK、20メガHDD内蔵)	328,000	68,000
東芝 J3100SL-002(16ビットラップトップ、2FDD)	298,000	25,800
東芝 J3100SL-011(16ビットラップトップ、10メガHDD内蔵)	398,000	32,800
東芝 J3100SL-021(16ビットラップトップ、20メガHDD内蔵)	448,000	39,800
東芝 J3100SX-001(ダイナBOOK286)	258,000	89,800
東芝 J3100SX-041VW(32ビットダイナブック、VGA対応、40メガHDD内蔵)	428,000	178,000
東芝 J3100SGT-041(32ビットラップトップ、40メガHDD内蔵)	948,000	198,000
東芝 J3100GS-001(ダイナブック286GS)	198,000	49,800
東芝 J3100GS-021(ダイナブック286GS、20メガHDD内蔵)	498,000	69,800
東芝 J3100GT-002(ラップトップ、2FDD仕様)	498,000	75,800
東芝 J3100GT-021(20メガHDD内蔵)	698,000	89,800
東芝 J3100GX-041(ラップトップ、40メガHDD内蔵)	848,000	138,000
東芝 J3100GXS-101(32ビット、プラズマモニター、100メガHDD内蔵)	948,000	258,000
東芝 J3100B-12(10メガHDD内蔵)	――	25,000
シャープ CZ-600C(X68000)	369,000	75,800
シャープ CZ-601C(X68000AEC)	319,800	75,800
シャープ CZ-602C(X68000Expert)	356,000	95,800
シャープ CZ-604C(X68000Super)	348,000	114,000
シャープ CZ-611C(X68000ACE-HD)	399,800	95,800
シャープ CZ-612C(X68000Expert-HD)	466,000	115,000
シャープ CZ-623C(X68000Super-HD)	498,000	134,000
シャープ CZ-634C(X68000XVI)	368,000	158,000
シャープ CZ-652C(X68000Pro)	298,000	79,800
シャープ CZ-653C(X68000ProII)	285,000	84,800
シャープ CZ-674C(X68000Compact-XVI)	298,000	138,000
シャープ CZ800C(X1、ジャンク品)	155,000	3,000
シャープ CZ830C(X1twin)(PCエンジン装備)	99,800	19,800

メーカー・商品名	定価(円)	特価(円)
シャープ CZ870C(X1ターボIII)	168,000	19,800
アップル MacintoshClassicII(4M/HD40)	238,000	128,000
アップル Macintosh ClassicII(4M/HD100)	――	158,000
富士通 FM16βFD1	355,000	29,800
富士通 FM-R30FD	355,000	25,000
富士通 FM-R50FD	380,000	45,000
富士通 FM-R50-NB-1A	238,000	69,800
富士通 FM-R50-NX-1A(32ビット)	258,000	108,000
富士通 FM-R50-NX-21B(親指シフト、32ビット)	258,000	128,000
富士通 FM-TOWNSモデル2本体	398,000	79,800
富士通 FM-TOWNSモデル2F本体	378,000	108,000
富士通 FM-TOWNSモデル20F本体	323,000	118,000
富士通 FM-TOWNSモデル2H(40メガHDD内蔵)本体	548,000	138,000
富士通 FM-TOWNSモデル40H(40メガHDD内蔵)本体	473,000	178,000
富士通 FM-TOWNSIIUX20(CRT一体型)本体(新品同様)	288,000	168,000
富士通 FM-TOWNSIICX20本体(新品同様)	333,000	199,000
富士通 FM-8	228,000	5,800
富士通 FM-New7	118,000	6,800
富士通 FM77AV1	128,000	11,800
富士通 FM77AV2	158,000	13,800
富士通 FM77AV20-1	138,000	18,800
富士通 FM77AV20EX	128,000	21,800
富士通 ファコム9450ΛmkII本体(F9451SS12)	425,000	49,800
富士通 ファコム9450ΛmkII本体(F9451SD12)(20メガHDD内蔵)	625,000	59,800
富士通 ファコム9450ΣmkII本体(F9452SD12A)(20メガHDD内蔵)	790,000	69,800
カシオ DK-5500(電子手帳、新品開梱限定)	29,000	12,800
カシオ DK-5500(電子手帳)	29,000	9,800
カシオ DK-5000(電子手帳)	28,000	7,800
カシオ DK-2000(電子手帳)	24,800	6,800
三菱 マルチ16IV(MP-1655-B20)+MP-205GM(モノクロモニター)	――	39,800
沖電気 IF-800シリーズ各種(本体、CRT他)	――	15,000より
各社 MSX、MSX2、MSX2+、MSXturboR	――	大特価
IBM及びPC/AT互換パソコン本体		
IBM 5541-M08(3.5"2HD1FD&20メガHDD、16ビット)	870,000	54,800
IBM 5541-M19(3.5"2DD1FD&30メガHDD、16ビット)	――	64,800
IBM 5541-P08(3.5"2HD1FD&20メガHDD、カラー対応、16ビット)	1,015,000	84,800
IBM 5541-P12(3.5"2HD2FD、カラー対応、16ビット)	――	74,800
IBM 5541-P19(3.5"2DD1FD&30メガHDD、カラー対応、16ビット)	――	84,800
IBM 5551-K08	――	54,800
IBM 5551-M08(5"1FD&20メガHDD、16ビット)	1,065,000	39,800
IBM 5551-M19(5"1FD&30メガHDD、16ビット)	――	49,800
IBM 5551-P19(5"1FD&30メガHDD、カラー対応、16ビット)	――	69,800
IBM 5551-S09(32ビット、80386-16MHz、30メガHDD内蔵、3.5"×1)	695,000	118,000
IBM 5551-T0A(32ビット、80386-20MHz、60メガHDD内蔵、3.5"×1)	――	148,000
IBM 5561-H08	――	39,800
IBM 5571-T0A(32ビット、80386-20MHz、60メガHDD内蔵、3.5"×1、タワー)	――	138,000
IBM 5160(PC/XT、5インチモデル)各種	――	9,800より
IBM PS55ノート(5523SJ4)	368,000	128,000
三菱 MAXY(M3201-A12)(AXラップトップ、20メガHDD内蔵)	548,000	69,800
三洋 MBC-17JH40(AXパソコン、40メガHDD内蔵、PC/AT互換)	550,000	89,800
三洋 MBC-17JF(AXパソコン、PC/AT互換)	335,000	69,800
ワープロ		
NEC PWP-70(文豪ミニ7、9"CRT、3.5"FDD、24ピン印刷)	198,000	35,800
NEC PWP-50CW(文豪キャリーワード、液晶、3.5"FDD、携帯ワープロ)	99,800	39,800
NEC PWP-50SH(文豪ミニ5SX、液晶、3.5"FDD、新品限定)	230,000	149,000
NEC PWP-50SV(文豪ミニ5SV、液晶、3.5"FDD、新品限定)	200,000	129,000
NEC PWP-50SJ(文豪ノートSJ、液晶、3.5"FDD、新品限定)	180,000	119,000
東芝 JW-500(トスワード500、3.5"&5"& CRT)	――	69,800
東芝 JW-05H(ルポ05H、液晶、3.5"FDD、人気商品、新品限定)	238,000	155,000
松下 FW-U1P353F2(10"CRT、アウトライン64ピン)	153,000	49,800
シャープ WD-A761(書院、超人気商品、新品限定)	265,000	185,000
シャープ WD-A751(書院、超人気商品、新品限定)	235,000	159,000
シャープ WD-SD50(液晶モニター、B4印刷、ビジネスワープロ)	398,000	128,000

中古パソコン 3大メリット

かしこい人は中古パソコンを選ぶ!!

①とにかく安い! 同じ予算で、より良い商品が買えます。または購入予定の機種を中古で買えば残ったお金でソフトなどが買えます!

②買い換えや売却にも断然有利! 新品を買うと、箱を開けたその日から中古になってしまいます。中古ならば、最初っから中古のまま! つまり、新品を買っても、中古を買っても、あなたが売るときは同じ中古。損が少なく手放すことができます。

③万全のアフターサービス 中古だって、点検は万全です。㈱日本マイコン流通センターでは細部にわたる検査を行い、完璧な中古品を販売いたします。もちろん保証書もついてます。希望の方には、さらに盗難や事故の故障にも対応する「パソコン総合保険」にも加入できます。

中古パソコン 月々¥3,000より

商品まとめてクレジットOK! 自宅にいながら簡単にクレジットの手続きが出来ます

下取り差額クレジットOK
新品との組合せもできます
3回から60回まで

業界初の総合保険付き

1. 今、当社でお申し込みのお客様に1年間の総合保険が付きます。(但し、1商品¥200,000以上のものに限り1商品ごとに保険が付きます。
2. 1商品¥200,000以下の物でも保険料をお支払い頂ければ同様の保険に加入が出来ます。
3. 総合保険の内容は、火災、落雷、破裂、盗難、破損、輸送中の事故、取扱上の不注意などの偶然の事故による損害が補償の対象です。
4. 保証と補償の違いについて
   4-1) 総合保険による「補償」は上記3の内容によります。
   4-2) 保証書による「保証」は、商品不良や故障に対してその保証規定により無償修理を行なうもので、もちろんこの保証も付いてます。

お送り頂く当社の住所のご案内

現金書留や見積依頼、クレジット用紙のご返送、および申込書は、
〒150 東京都渋谷区神南1-20-13 第一工業ビル
㈱日本マイコン流通センター
渋谷公園通り事務センター

下取り品や修理申込品などの商品は、
〒150 東京都渋谷区道玄坂2-3-2 大外ビル
㈱日本マイコン流通センター
渋谷駅前パソコンSHOPへ、お送り下さい。
なお電話はすべて03(3463)4455(大代表)でOK!

- 全品リフレッシュ
- 検査済メーカータイアップ保障で安心
- 新品と組合せOK!
- 夏・冬ボーナス2回払いOK!
- ボーナス月のみの支払もOK!(ボーナス4回払、6回払)
- ボーナス一括払いOK!

中古品
代金引換
配送も
OK!

中古
新品
の
組合せ
は
自由!

(ログイン 1/14発号)

買って安心 使って便利!!

日本マイコン流通センター

中も新装開店後も引き続きアフターサポート致しますのでご安心下さい。

セール!

早いもの勝ち! お早めに!

中古ソフト大量激安販売

セール期間中は通常特価の更に50%引き!!(新品在庫ソフトも定価の半額)

各種ゲームソフト・ビジネスソフト

ファミコンソフトなど ¥100より

Copyツールもあるヨ!!

中古在庫数日本一! 安心のアフターサービス

店内改装前につき

在庫処分激安フェアー

早いもの勝ち 在庫限り 1/31まで

メーカー・商品名	定価(円)	特価(円)
富士通 オアシス30AD-S(親指シフト、携帯用ワープロ、液晶、3.5"FD)	158.000	59.800
キヤノン キャノワードα100(12"CRT、3.5"FDD、B4印刷)	188.000	39.800
ハードディスク・フロッピーディスク		
NEC PC9801FA-35&FA-02(FA.FS.FX用40メガHDD&I/F)	130.000	39.800
NEC PC9801ES-35(EX2/ES2用内蔵40メガHDD)	190.000	35.800
NEC PC-9801NS/E-34(98NS/E.T.NC用40メガHDD)	100.000	36.800
NEC PC9881(8"2D 2ドライブ)	388.000	15.800
NEC PC98H51U(20メガハードディスク、I/F別売)	176.000	22.800
NEC PC98XLダブル-31(XLダブル専用40メガハードディスク)	327.000	29.800
NEC PC98H81(8"2D 1ドライブ+10メガハードディスク)	530.000	25.800
NEC PC8831-MW(PC88シリーズ用5"2HD×2ドライブ)	138.000	19.800
NEC CD-ROM2システム(PCエンジン用CD-ROMドライブ+I/Fセット)	57.800	22.800
ジェフ GJ-240(240メガHDD、外付、98用SCSI I/F付)	158.000	85.000
日本テクサ ステーション40S(98用40メガSCSIハードディスク、I/F別)	108.000	29.800
日本テクサ トラスト80S(PC98RX、VM11等用内蔵80メガHDD)	198.000	48.000
コニック AW-P80C(80メガHDD、98用SCSI I/F付)	176.000	49.800
キャラベル AV-125SXE(98NS/E.T.NC用内蔵125メガHDD)	138.000	49.800
ICM SR-60(60メガHDD、98用 I/F付)	148.000	45.800
ICM SR-60L(60メガHDD、286L用 I/F付)	158.000	45.800
ICM SRC-80(80メガHDD、98用SCSI I/F付)	158.000	49.800
緑電子 PS-90(90メガSCSIハードディスク、I/F別)	128.000	45.000
緑電子 Little-B4(40メガHDD、I/F別売)	158.000	25.000
緑電子 Little-E40MkII(40メガHDD、98用I/F付)	98.000	44.800
漢字プリンター		
NEC PC-PR201/80A(136桁、24ピン、アウトライン、カラードット、新同)	275.000	89.800
NEC PC-PR201V(136桁、24ピン、カラードット)	298.000	55.800
NEC PC-PR201H2(136桁、24ピン、カラードット)	245.000	49.800
NEC PC-PR201CL(136桁、24ピン、カラードット)	298.000	39.800
NEC PC-PR201(136桁、24ピン、ドット)	298.000	34.800
NEC PC-PR201T(136桁、24ピンカラー熱転写)	170.000	49.800
NEC PC-PR150V(80桁、48ピン、カラー熱転写)	99.800	39.800
NEC PC-PR101T(80桁、24、熱転写)	108.000	29.800
NEC PC-PR101F(80桁、24、ドット)	158.000	35.800
NEC PC-PR101GS-03(101GS用トラクターフィーダー)	13.000	4.800
NEC PC-PR601(ページプリンター)	585.000	45.800
NEC PC-PR602R(B4ページプリンター)	498.000	59.800
NEC PC-PR350(48ピン、カラー熱転写、単票給紙式)	168.000	59.800
NEC PC-PR406HS(24ピン、カラー熱転写、スキャナー機能付)	138.000	59.800
NEC PC-PR406(24ピン、カラー、熱転写)	99.800	29.800
NEC NM-9032-02(NM99シリーズ用シートフィーダー、新品同様)	38.000	10.000
NEC NM-9400(136桁、24ピン、ドット)	310.000	19.800
NEC NM-9900(136桁、24ピン、カラードット)	298.000	44.800
NEC N-5263-20(N5200シリーズ用)	———	19.800
NEC N-5263-25A(N5200シリーズ用)	———	24.800
NEC N-5263-26(N5200シリーズ用)	———	29.800
富士通 OAPR-101(オアシス用、24ピン、熱転写、A4縦)	45.000	24.800
富士通 FMPR-201(24ピン、熱転写)	———	29.800
富士通 FMPR-351(136桁、24ピン、ドット、トラクター標準装備)	250.000	35.800
富士通 MB-27410B(136桁、24ピン、ドット)	300.000	34.800
富士通 MB-27411E(80桁、24ピン、ドット)	170.000	24.800
富士通 FMPR204B(80桁、24ピン、カラー熱転写)	80.000	29.800
富士通 FMPR351(136桁、24ピン、ドット)	250.000	39.800
富士通 FP-110FN(A4、24ピン、熱転写、PC or FM用)	49.800	26.800
シャープ CZ-8PG1(80桁、24ピン、カラードット)	138.000	59.800
シャープ CZ-8PC5(80桁、48ピン、カラー熱転写)	96.800	49.800

メーカー・商品名	定価(円)	特価(円)
シャープ MZ-1P02(80桁、ドット)	138.000	15.800
エプソン IP-130K(136桁、インクジェット)	520.000	29.800
エプソン HG2000PC(136桁、24ピン、インクジェット、ESC/P24-J83)	198.000	59.800
エプソン HG2500(136桁、24ピン、インクジェット)	248.000	39.800
エプソン AP-80K-PC(80桁、24ピン、熱転写)	69.800	15.800
エプソン AP-80K-FM(80桁、24ピン、熱転写)	69.800	15.800
エプソン AP-600PC(80桁、24ピン、熱転写)	64.800	39.800
エプソン AP-800PC(80桁、24ピン、熱転写)	99.800	42.800
エプソン AP-900PC(80桁、24ピン、カラー熱転写)	94.800	49.800
エプソン VP-130K(136桁、24ピン、ドット)	189.000	29.800
エプソン VP-135K(136桁、24ピン、ドット)	148.000	35.800
エプソン VP-900PC(80桁、24ピン、カラードット)	128.000	45.800
エプソン VP-1000PC(136桁、24ピン、ドット)	154.000	49.800
エプソン VP-1500PC(136桁、24ピン、ドット)	138.000	54.800
エプソン VP-4800PC(136桁、48ピン、ドット)	330.000	79.800
エプソン XP-2000PC(136桁、48ピン、ドット、新品限定)	198.000	129.000
キヤノン LBP-B406(PCモデル、B4レーザープリンター)	598.000	99.800
キヤノン LBP-B406S(B4レーザープリンター)	471.000	118.000
キヤノン LBP-8IIAJ-2(B4レーザープリンター)	1.320.000	44.800
キヤノン BJ-10V(A4、バブルジェット式、360ドット/インチ)	74.800	36.800
ブラザー M1724Pα(136桁、24ピン、ドット)	95.000	48.000
スター AR-2400(136桁、24ピン、ドット)	188.000	44.800
スター AR-2410(80桁、24ピン、ドット)	114.000	34.800
スター BR-2415(136桁、24ピン、ドット)	94.800	46.800
スター JR-200CL(136桁、24×48ピン、カラードット、2書体)	134.800	59.800
精工舎 SL-80MK(80桁、24ピン、ドット、PR101準拠)	118.000	24.800
精工舎 GP-550E(80桁、9ピン、18ドット印刷)	119.800	9.800
東芝 PWS-5271A(ダイナブックシリーズ用熱転写)	58.000	34.800
カシオ LCS-2400 TYPE 60(B4レーザープリンター、PC対応)	1.200.000	44.800
IBM 5553(PS/55シリーズ用)	———	29.800
IBM 5577-B01(DOS/V対応、24ドットビジネスプリンター)	———	59.800
SONY HBP-F1C(B4縦、24ピン、カラー熱転写、MSX用)	49.800	32.800
プリンター		
NEC PC-8024	148.000	9.800
NEC PC-PR801(フルカラーイメージプリンター)	490.000	198.000
アップル レーザーライターPLUS(MAC用レーザープリンター)	1.218.000	89.800
アップル イメージライター(MAC用ドット式)	134.500	35.800
エプソン RP-80II(80桁、9ピン、ドット)	89.800	6.800
エプソン SP-80(80桁、9ピン、ドット)	56.800	6.800
エプソン FP-80(80桁、9ピン、ドット)	153.800	7.800
エプソン MP-100(136桁、8ピン、ドット)	189.000	7.800
シャープ CE-140P(PC1360一体型、7色カラー)	43.000	8.500
ブラザー M-1009(ドット、FM用)	49.800	6.800
スター G-10XPII(80桁、ドット)	74.800	5.800
精工舎 GP-250(A4、ドット)	69.800	3.800
精工舎 GP-700M(80桁、カラードット)	79.800	6.800
ディスプレイ		
NEC PC-KD852(4000文字、アナログ、0.39)	99.800	38.800
NEC PC-KD853(4000文字、アナログ、0.31)	138.000	44.800
NEC PC-KD854(4000文字、アナログ、0.39)	89.800	39.800
NEC PC-KD862(4000文字、アナログ、0.39)	99.800	39.800
NEC PC-KD863S(4000文字、アナログ、0.39、スピーカー&チルト台付)	118.000	45.800
NEC PC-KD881(4000文字、アナログ、0.28、チルト台付)	118.000	59.800
NEC PC-KD882(4000文字、アナログ、0.31、チルト台付)	89.800	44.800
NEC N-5924(4000文字、ハイレゾ&ノーマル対応)	233.000	59.800

メーカー・商品名	定価(円)	特価(円)
NEC N-5913L(4000文字、アナログ&デジタル、チルト台付)	138.000	42.800
NEC N-5915(4000文字、プラズマモニター)	198.000	29.800
NEC N-5911(4000文字、モノクロ)	65.000	14.800
NEC PC-TV353(4000文字、アナログ、TVチューナー内蔵)	102.600	59.800
NEC PC-TV454(4000文字、アナログ、TVチューナー内蔵)	128.300	79.800
各社 4000文字対応、デジタルカラーCRT(均一特価)	———	19.800
各社 2000文字対応、デジタルカラーCRT(均一特価)	———	14.800
SONY CPD-1403(AX用14"0.38ピッチ)	125.000	37.800
三菱 JUM-1471AN(4000文字、アナログ、98、MAC、TOWNS他対応)	———	49.800
三洋 CMT-148HMB(AX用、14"、0.31ピッチ、マルチ)	128.000	37.800
富士通 FMD-PC432(FMRシリーズ用)	128.000	18.000
富士通 FMD-PC231D(4000文字、デュアルスキャン)	89.800	36.800
IBM 5550シリーズ用モノクロ12"モニター各種	———	10.000より
IBM 5555-B06(PS/55用15"イエローモニター)	70.000	22.800
モデム		
各社 2400ボーパソコン通信モデム	———	14.800より
各社 1200ボーパソコン通信モデム	———	6.900より
NEC SP-2400FAST(2400ボー/半二重、銀行やネットワーク等の接続用)	148.000	8.500
スキャナーなど		
シャープ JX-40(A4、256階調、A4キャスター)	298.000	148.000
富士通 F6166IS1(オアシス30用ハンディスキャナー)	36.000	16.800
IBM IBM6329(PS/55用A4スキャナー)	———	25.000
その他の周辺機器		
NEC PC-9801FA-01(98FA用内蔵2メガRAM)	45.000	16.800
NEC PC-8801-01(8801用漢字ROM)	38.000	6.800
NEC PC-8801-30(88シリーズ用CD-ROMドライブ)	30.300	9.900
NEC PC-8801-31(88シリーズ用CD-ROM I/F)	34.800	9.900
NEC PC-88VA-11(88VAシリーズビデオボード)	39.800	16.800
NEC PC-9801-10(PC9801/E用漢字ROM)	30.000	8.800
NEC PC-9801-13(PC9801シリーズ用CRTインターフェース)	15.000	4.000
NEC PC-9801-37(FAXボード)	125.000	35.000
NEC PC-9873L(タッチスクリーン)	50.000	18.000
NEC PC9801LV-08(98LV用拡張BOX)	98.000	58.800
NEC PC9801LV-07(98LV用拡張アダプター)	12.000	7.000
NEC PC-98LT-05K(98LT用キャリングケース)	19.500	5.000
ユーテック電子 GX-22(4メガプリンターバッファー)	———	19.800
カシオ CP-100(ハンディコピー)	———	7.800
各社 PC98用FM音源ボード	———	5.000より
富士通 FM50NSM128(FMノートブック用ICメモリーカード)	20.000	9.800
富士通 FMSC-201G(26万色ハンディカラースキャナー)	89.800	44.800
富士通 FMT-351(80387数値演算プロセッサー)	120.000	19.800
東芝 ルポ用毛筆アウトラインフォントROM(JWT2098B)	30.000	12.000
東芝 ルポ用細丸ゴシックアウトラインフォントROM(JWT2190A)	30.000	12.000
東芝 ルポ用教科書体アウトラインフォントROM(JWT2198B)	30.000	12.000
東芝 ルポ用イメージスキャナー(JWT2092C)	36.800	15.000
各社 PC98用汎用1メガRAM	———	5.000より
各社 PC98用汎用2メガRAM	———	8.000より
各社 PC98用汎用4メガRAM	———	14.000より
各社 各種RAMボード及びコプロ	———	大特価
IBM 各種ボード、周辺機器など	———	処分特価
沖電気 各種ボード、周辺機器など	———	処分特価

★中古商品は商品在庫や価格の変動が多いので、必ず、お電話で在庫と価格を確認し〔ご注文〕をお願い致します。
また、在庫切れの商品につきましては、〔予約申込〕もお受け致しております。

全国どこでもお電話一本で簡単申込み

受付時間 AM10:00〜PM7:00

通信販売 受付センター

日本マイコン流通センター

03(3463)4455(ヨシココ)

通信販売 送金先

大和銀行 渋谷支店 (普)6400197
住友銀行 渋谷東口支店 (普)1133110
あさひ銀行 渋谷支店 (普)451454
さくら銀行 渋谷支店 (普)5546936
郵便振込口座 東京6-168261
●口座名義/株日本マイコン流通センター

大阪受付 06(364)1258/福岡受付 092(751)3901/仙台受付 022(261)0929

★ご好評をいただき電話がつながりにくくなっています。PM2:00〜PM6:00が比較的つながりやすい時間帯です。

中古品代金引換配送もOK!

24時間FAX受付中

申込み、見積依頼、在庫の問合せなど………24時間FAX受付

FAX.03-3496-7267へお気軽にどうぞ! お客様のお名前、FAX番号を忘れずに記入して下さい。

㈱日本マイコン流通センター

渋谷店 年中無休 (AM10:00〜PM7:00)

☎03(3463)4455
FAX.03(3463)2394
〒150 東京都渋谷区道玄坂2-3-2 大外ビル5階

渋谷駅前店

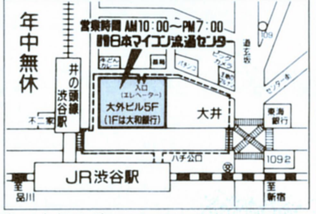

※通信販売の詳しいお申し込み方法は当社広告1P目をごらん下さい。

㈱日本マイコン流通センター

吉祥寺店 毎週水曜日定休 (AM11:00〜PM6:30)

☎0422-21-9972
FAX.0422-21-9942
〒180 東京都武蔵野市吉祥寺本町1-31-11 KSビル10階

吉祥寺店

※通信販売のお客様は渋谷店へお電話下さい。

店内の品全て売ります

(ログイン 1/14発号)

買って安心 使って便利!! 日本マイコン流通センター

店内改装前につき

早いもの勝ち

ソフト半額フェアー同時開催

在庫処分激安フェアー

FM TOWNSフェアー

FM TOWNSは、故障の際、サービスマンがうかがいます。

FUJITSU FM TOWNS 超特価激安フェアー プレゼント多数あり

新品 FM-TOWNSII

モデル HR HG CX 40H

新品 FM-TOWNSII

モデル UG UX

L-F60 FMタウンズII HR20 激安ゲームセット

パソコンデスク又は、キーボードカバー&フリーウェアソフトプレゼント!

	税別定価
FMタウンズII HR20(本体)	¥328,000
FMT-KB107(10キー付JISキーボード)	¥30,000
FMT-DP533(チルト台付専用モニター)	¥69,800
大戦略III'90(戦略シミュレーションゲーム)	¥9,800
三国志III(人気シミュレーションゲーム)	¥16,800
ベストプレーベースボール(野球ゲーム)	¥9,800
スーパーリアル麻雀PII&PIII	¥11,800
ブランクディスケット(10枚)	¥18,000
観月ありさグッズ	プレゼント品
税別定価合計	¥494,000

電脳フェアー特価

回数	1回目	2回目以降
24回	¥19,775	¥18,000
30回	¥16,256	¥14,900
36回	¥13,114	¥12,800
60回	¥10,646	¥8,500

クレジット表は、消費税込の価格です

L-F61 FMタウンズII HG20 激安ゲーム三昧セット

パソコンデスク又は、キーボードカバー&フリーウェアソフトプレゼント!

FMタウンズII HG20(本体)	¥303,000
FMT-KB107(10キー付JISキーボード)	¥30,000
FMT-DP533(チルト台付専用モニター)	¥69,800
大戦略III'90(戦略シミュレーションゲーム)	¥9,800
アフターバーナーIII(人気3Dシューティング)	¥10,800
ベストプレーベースボール(野球ゲーム)	¥9,800
スーパーリアル麻雀PII&PIII	¥11,800
スプラッターハウス(アクションゲーム)	¥9,800
三国志III(人気シミュレーションゲーム)	¥16,800
ビックオーナー(人気ゴルフゲーム)	¥12,800
ブランクディスケット(10枚)	¥18,000
観月ありさグッズ	プレゼント品
税別定価合計	¥502,400

電脳フェアー特価

回数	1回目	2回目以降
18回	¥23,971	¥23,300
24回	¥18,382	¥18,100
36回	¥14,078	¥12,800
60回	¥11,717	¥8,500

クレジット表は、消費税込の価格です

L-F62 FMタウンズII CX20 激安ゲームセット

パソコンデスク又は、キーボードカバー&フリーウェアソフトプレゼント!

	税別定価
FMタウンズII CX20(本体)	¥333,000
FMT-KB101(JISキーボード)	¥10,000
FMT-DP533(チルト台付専用モニター)	¥69,800
大戦略III'90(戦略シミュレーションゲーム)	¥9,800
ベストプレーベースボール(野球ゲーム)	¥9,800
ビックオーナー(人気ゴルフゲーム)	¥12,800
スーパーリアル麻雀PII&PIII	¥11,800
ブランクディスケット(10枚)	¥18,000
観月ありさグッズ	プレゼント品
税別定価合計	¥475,000

電脳フェアー特価

回数	1回目	2回目以降
20回	¥17,823	¥17,500
24回	¥15,911	¥14,800
36回	¥11,268	¥10,500
60回	¥7,687	¥7,000

クレジット表は、消費税込の価格です

L-F63 FMタウンズ40H 激安ゲームセット

パソコンデスク又は、キーボードカバー&フリーウェアソフトプレゼント!

52%引

電脳フェアー特価 ¥285,700

	税別定価
FMタウンズ40H(40メガHDD内蔵本体)	¥473,000
FMT-KB107(10キー付JISキーボード)	¥30,000
FMT-DP533(チルト台付専用モニター)	¥69,800
スーパーリアル麻雀PII&PIII	¥11,800
大戦略III'90(戦略シミュレーションゲーム)	¥9,800
ブランクディスケット(10枚)	¥18,000
観月ありさグッズ	プレゼント品
税別定価合計	¥612,400

回数	1回目	2回目以降
20回	¥17,497	¥17,200
24回	¥16,682	¥14,500
36回	¥11,753	¥10,300
60回	¥12,251	¥6,800

クレジット表は、消費税込の価格です

L-F64 FMタウンズII UG20 激安ゲームセット

パソコンデスク又は、キーボードカバー&フリーウェアソフトプレゼント!

	税別定価
FMタウンズII UG20(CRT一体型本体)	¥268,000
FMT-KB101(JISキーボード)	¥10,000
大戦略III'90(戦略シミュレーションゲーム)	¥9,800
ベストプレーベースボール(野球ゲーム)	¥9,800
ビックオーナー(人気ゴルフゲーム)	¥12,800
スーパーリアル麻雀PII&PIII	¥11,800
ブランクディスケット(10枚)	¥18,000
観月ありさグッズ	プレゼント品
税別定価合計	¥340,200

電脳フェアー特価

回数	1回目	2回目以降
24回	¥13,128	¥12,800
30回	¥13,365	¥10,500
36回	¥11,910	¥9,000
60回	¥9,090	¥6,000

クレジット表は、消費税込の価格です

L-F65 FMタウンズII UG20 ゲーム三昧セット

パソコンデスク又は、キーボードカバー&フリーウェアソフトプレゼント!

FMタウンズII UG20(CRT一体型本体)	¥268,000
FMT-KB107(10キー付JISキーボード)	¥30,000
デジャII(女の子いっぱいゲーム)	¥8,800
ギャラクシーフォースII(シューティングゲーム)	¥9,800
AIII(シミュレーションゲーム)	¥14,800
アフターバーナーIII(人気3Dシューティング)	¥10,800
ベストプレーベースボール(野球ゲーム)	¥9,800
スーパーリアル麻雀PII&PIII	¥11,800
大戦略III'90(戦略シミュレーションゲーム)	¥9,800
三国志III(人気シミュレーションゲーム)	¥16,800
ビックオーナー(人気ゴルフゲーム)	¥12,800
ブランクディスケット(10枚)	¥18,000
観月ありさグッズ	プレゼント品
税別定価合計	¥421,200

電脳フェアー特価

回数	1回目	2回目以降
18回	¥20,874	¥20,500
30回	¥15,170	¥13,100
36回	¥14,312	¥11,200
60回	¥8,779	¥7,500

クレジット表は、消費税込の価格です

L-F66 FMタウンズII UX20 激安ゲームセット

パソコンデスク又は、キーボードカバー&フリーウェアソフトプレゼント!

	税別定価
FMタウンズII UX20(CRT一体型本体)	¥288,000
FMT-KB101(JISキーボード)	¥10,000
大戦略III'90(戦略シミュレーションゲーム)	¥9,800
ベストプレーベースボール(野球ゲーム)	¥9,800
ビックオーナー(人気ゴルフゲーム)	¥12,800
スーパーリアル麻雀PII&PIII	¥11,800
ブランクディスケット(10枚)	¥18,000
観月ありさグッズ	プレゼント品
税別定価合計	¥360,200

電脳フェアー特価

回数	1回目	2回目以降
24回	¥12,537	¥11,600
30回	¥10,327	¥9,600
36回	¥9,942	¥8,200
60回	¥11,205	¥5,400

クレジット表は、消費税込の価格です

L-F67 FMタウンズII UX20 中古激安セット

40%引

電脳フェアー特価 ¥200,000

	税別定価
FMタウンズII UX20(CRT一体型本体 本体のみ中古)	¥288,000
FMT-KB101A(JISキーボード)	¥10,000
アフターバーナーIII(人気シューティングゲーム)	¥10,800
大戦略III'90(戦略シミュレーションゲーム)	¥9,800
ブランクディスケット(10枚)	¥18,000
観月ありさグッズ	プレゼント品
税別定価合計	¥336,600

回数	1回目	2回目以降
15回	¥16,150	¥15,400
20回	¥13,020	¥12,000
36回	¥8,590	¥7,200
60回	¥6,230	¥4,800

クレジット表は、消費税込の価格です

FMタウンズ用周辺機器

メーカー	商品名	定価(円)	特価(円)
ハードディスク			
ロジテック	LHD-FM100E(100メガ、SCSI)	99,800	68,000
ジェフ	GF-120(1200メガ、SCSI)	108,000	67,500
ロジテック	LHD-FM200E(200メガ、SCSI)	138,000	94,800
ジェフ	GF-240(240メガ、SCSI)	148,000	99,800
漢字プリンター			
富士通アイソ	ジョイライターFP-110FN(限定特価品)	49,800	29,800
富士通アイソ	ジョイライターFP-150FX(80桁、48ドット、熱転写)	59,800	42,800
富士通	FM-PR204B	80,000	39,900
富士通	FMJP-101G(80桁インクジェット)	79,800	59,800
富士通OA	シティライターPR-A600(限定特価品)	148,000	89,800
富士通OA	シティライターPR-B400	98,000	71,800
富士通OA	シティライターPR-41T(限定特価品)	110,000	59,800
富士通	FMタウンズ用プリンターケーブル	6,800	3,800
増設RAMボード			
各社	2MB増設RAM	――	7,500より
各社	4MB増設RAM	――	14,000より
各社	8MB増設RAM	――	27,000より
I/Oデータ	JDS-1MNE(タウンズIIシリーズ用1MBSRAMカード)	34,000	26,800
モデム			
富士通	PM1200F(1200ボーモデム)	21,000	16,800
富士通	FMMD311G(2400ボーモデム)	35,800	28,000
各社	2400ボーパソコン通信モデム	――	17,800より
オムロン	MD-96FD5V(9600ボー超高速モデム)	88,000	59,800
その他の周辺機器			
富士通	FMT-KB501(テンキーボード)	12,000	9,900
富士通	FMT-SP101(アンプ内蔵ステレオスピーカー)	29,800	22,800
富士通	FMT-412A(タウンズ用ビデオカードII)	40,000	29,800
富士通	FMT-411(タウンズ用ビデオカード)	35,000	25,800
富士通	FMT-TU101(タウンズTVチューナーユニット)	39,800	29,800
富士通	FMT-416(タウンズTVチューナーカード)	38,800	29,000
富士通	FMT-121(タウンズSCSIカード)	30,000	24,800
富士通	FMT-402(タウンズMIDIカード、限定特価)	35,000	21,800
富士通	FMT-403(タウンズMIDI音源カード)	72,800	54,000
富士通OA	PB-01Tプリントボーイ(内蔵型プリンターアダプター)	24,800	19,800
富士通OA	PB-02プリントボーイ(外付型プリンターアダプター)	29,800	23,900
システムサコム	MC-P12T(MIDIカード)	19,800	16,800
SONY	V-box(CI-1000)&接続ケーブル(SMF532)	39,500	36,000
人気ソフト			
富士通	ビデオ工房V1.1(ビデオ編集ソフト)	14,000	11,200
富士通	日本語MS-DOS V5.0 基本セット	12,800	10,200
富士通	日本語MS-DOS V3.1 基本セット	9,800	7,800
富士通	Towns V-NET(パソコン通信ソフト)	18,000	14,400
富士通	Air Warrior(通信対戦フライトゲーム)	7,800	6,200
富士通	Habitat V2.1(ビジュアル通信ソフト)	6,800	5,400
アートディンク	ビックオーナー(人気ゴルフゲーム)	12,800	大特価
ビング	スプラッターハウス(アクションゲーム)	9,800	大特価
ビング	AIII/ヨーロッパ戦線/サイレントメビウス 等	14,800	大特価
ビング	伊忍道/大航海時代/ランペルール 等	11,800	5,900
ビング	カオス・ストライク・バック/プリンスオブペルシャ 等	9,800	4,900
ダットジャパン	ハイパーアドレス Ver2.0(住所録ソフト、限定)	9,700	4,900

その他の人気ソフト(ビジネス、ゲーム他)在庫限り半額で販売致します。
プリンターリボン 各種¥100より! プリンター用周辺装置¥1,000より

安心のサポートシステム

1. 組合せ自由!!
2. 全品に安心の総合保険付き
3. 故障の場合も富士通のサービスマンがお客様のご自宅へうかがいます。
4. 初期不良は即、交換します。
5. 当社は富士通FMタウンズ有力販売店です。安心してお求めになれます。
6. 設置も安心! パソコンデスクプレゼント! (ただしL-F67のセットを除く) パソコンデスクが不要なかたはソフト1本とキーボードカバーをプレゼント!

総合保険付

組合せは自由!! お気軽にご相談下さい

FUJITSU FM TOWNS 新品同様中古品大量入荷 1年保証

中古に強い日本マイコン流通センターならではのスピード入荷!

FM-TOWNSII HR20	FM-TOWNSII HG20	FM-TOWNSII CX20	FM-TOWNSII UX20
定価¥328,000	定価¥303,000	定価¥333,000	定価¥288,000
中古特価 ¥236,000	中古特価 ¥210,000	中古特価 ¥189,000	中古特価 ¥176,000

分割払いも大歓迎! 保証も1年で安心! 総合保険も付きます。

下取交換(得得)フェアー!(1/31迄) グレードupのチャンス!

FM-TOWNSII HRシリーズをお求め予定の方へBigチャンス!

日本マイコン流通センターでは、1/31迄の限定でFM-TOWNSII HRシリーズをお求めの方に特に有利な下取交換特典を用意致しました。いまお客様がお持ちのパソコン(ファミコン、MSXを除く)を下取に出してFM-TOWNSII HRをお求めになりますと、通常下取価格より更に高価にて下取品をお引取りさせていただきます。(詳しくはお電話にて)
もちろん各種FM-TOWNSからの買い換えでもOK! 10年前のパソコンでも最新のパソコンでも何でもOK!

(ログイン 1/14発号)

※通信販売の詳しいお申し込み方法は当社広告1P目をごらん下さい。 ※通信販売のお客様は渋谷店へお電話下さい。

買って安心 使って便利!! **日本マイコン流通センター** 6ページ目

パソコン・ワープロ・周辺機器・ソフト・書籍などまとめて

全国ネットであなたのパソコンを

高価買取・下取

98、88、286、X68K、4,000文字モニター、漢字プリンター

特に高く買います。

買取品・下取品をお送り頂く際は、お近くの宅急便取扱店又は郵便局より送品して下さい。ご希望の方は当社より宅急便の会社にお宅まで取りに行かせることも出来ます。(送料はお客様負担です)

注意 当社では、お客様からの下取りや買取りの価格は全て消費税込み価格で表示、又は取り引きさせて頂いております。お客様の支払額や受け取り額は今まで通り当社から示した金額になりますので、消費税は意識しなくて結構です。

お近くの方は 渋谷駅前店 吉祥寺店 へご来店を!

直接商品をお持ち下さい。すぐ検査をして代金は現金でお支払い致します。(印鑑と身分証明書をお持ち下さい)

下取・売却をお急ぎの方は直接、現品を宅急便などで下記へお送り下さい。

- 下取りをご希望の方は買い換え希望の商品名をメモ用紙などにご記入の上同封してください。下取品と購入商品の差引きの請求を連絡いたします。
- 売却をご希望の場合は、「売却希望」とご記入の上お送り下さい。現品が着き次第、早急に高価買取り代金をお届け致します。
- 下取り、売却どちらの場合でも周辺機器、ボード類、ソフトなども買取り致しますのでまとめてお送り下さい。
- 直接お送り頂く場合は下記の宛先にお送り下さい。

〒150 東京都渋谷区道玄坂2-3-2 大外ビル
㈱日本マイコン流通センター 渋谷駅前パソコンショップ MK係
03-3463-4455㈹

(18才未満の方は、保護者の方にお話ししたうえで、お送り下さい。)

全国どこでもお電話一本で即、買取り

受付時間 AM10:00〜PM7:00

東京受付 03[3463]4455 (ヨシココ)

大阪受付 06(364)1258/福岡受付 092(751)3901
仙台受付 022(261)0929 FAX.03(3463)2394

★ご好評をいただき電話がつながりにくくなっています。PM2:00〜PM6:00が比較的つながりやすい時間帯です。
※すでにご注文いただいております商品の納期・お問合せは東京までお電話下さい。

エレベーターは建物の裏側にあります。

〒150 東京都渋谷区道玄坂
2-3-2 大外ビル5F
日本マイコン流通センター 全国買取 係

《無料見積申込書》の利用方法

忙しくてお電話のできない方の為に無料見積申込書を用意いたしました。内容をご記入の上、郵便にてお送り下さい。7日〜10日程で当社より見積り結果とお取引き方法の説明書をお送りいたします。

《無料見積申込書》の送り先

〒150 東京都渋谷区神南1-20-13 第一工業ビル ㈱日本マイコン流通センター 無料見積 係

キリトリ線

《無料見積申込書》

年 月 日 **日本マイコン流通センター** 御中

下取り機種			ご購入機種(新品)			中古品ご購入希望機種		
メーカー名	品名・品番	定価	メーカー名	品名・品番	定価	メーカー名	品名・品番	定価

フリガナ お名前		ご住所	〒			TEL			
購入予定日	年 月	職業		年令	才	購入方法	現金・クレジット	分割の場合の希望額	月々 円ぐらい

★新品・中古品購入、下取りご希望の方は、この見積申込書に必要事項をご記入の上、お送り下さい。見積と便利で簡単なお取引き方法の説明書をお送り致します。★下取品のない方も全メーカー商品格安で販売致します。お申し込み下さい。 ログイン 1/14発号

※通信販売の詳しいお申し込み方法は当社広告1P目をごらん下さい。

あなたのパソコンを高く買い取ります。中古や新品への買い換えもOK!

店内改装前につき

早いもの勝ち 在庫処分激安フェアー

在庫限り 1/31まで

店内の品全て売ります

(ログイン 1/14発号)

社長！今年は「楽に節税」しましょう!!

平成5年度より青色白色申告で、貸借対照を添付すると35万円控除が受けられます。
面倒な作業はパソコンにおまかせ！
今年は楽に節税できます。

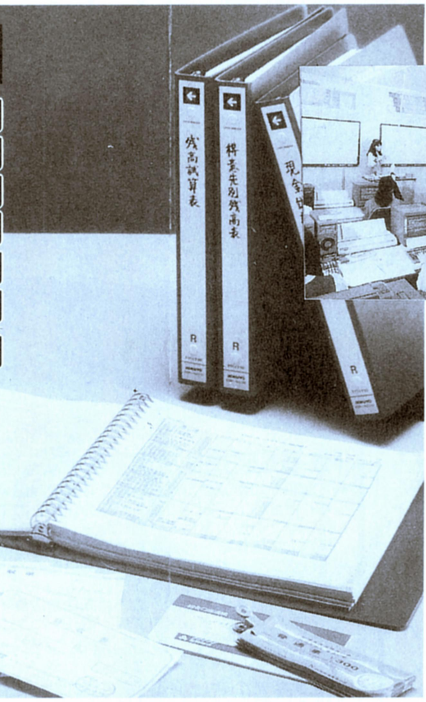

PCA会計（らくらく個人編）

無料講習会付

PC-9801US（パソコン本体）	248,000円
PC-KD1521（ディスプレイ）	89,800円
PC-PR201/45L（プリンタ）	95,000円
TR-40NEL（ハードディスク）	34,800円
PCA会計らくらく個人編	98,000円
日本語MS-DOS	9,800円
合計	575,400円

リースでどうぞ月々11,000円
（5年リースの場合）

無料講習会場

藤沢会場	藤沢市湘南台1-10-1 TEL.0466-43-1771
大和会場	大和市中央5-6-29 TEL.0462-63-9898

スクールの日程は、各会場へお問合せ下さい。
東京会場もございますので、別途お問合せ下さい。

独学派のあなたに

自己学習ソフト付

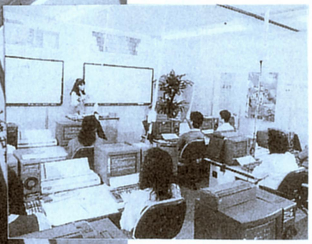

PC-386NAR2（ノート型パソコン）	288,000円
LHD-EN40（ハードディスク）	69,800円
VP-1047PC（プリンタ）	99,800円
弥生かんたん帳簿	48,000円
簿記入門	12,000円
日本語MS-DOS	9,800円
合計	527,400円

場所いらずのノートパソコン
クレジットでどうぞ
ご相談下さい。月々3,000円より

資料お送りします。

〒242
神奈川県大和市中央
5－6－29
㈱ウェーブ・アイ行
「楽々セット」
資料希望 係

会計システム資料請求
1.会社名
2.業 種
3.担当者
4.所在地
5.お電話番号
6.ＦＡＸ番号
7.既にコンピュータを導入されている場合は機種名をご記入ください。
★ご希望の資料
□講習会付らくらく個人編
□自己学習付簿記入門編
□業種別特別編（業種　　）
その他のご希望

お急ぎの方はFAXでもお送りします。
0462-62-9995

初心者のためのパソコン教室実施中!!

初めてパソコンをお使いになる方にウェーブ・アイでは「パソコン入門教室」を実施しております。機器の名称、立ち上げ方から代表的なソフトの使い方まで女性のインストラクターがご説明致します。

- パソコン入門コース週1回2時間5回
- パソコン徹底コース週2回2時間14回
- 一太郎入門コース
- ロータス1-2-3入門コース

持ってますか？

Jr.のためのメンバーズカード
M³カード会員募集中

M³（MULTI MEDIA MEMBER）カード
■M³に入会するとBigな特典が盛沢山、しかも今なら入会無料
Big1 ゲームソフト20%OFF（EYEカードと同じ）
Big2 発売前のソフトの予約ができます。
Big3 メンバーだけのお買得情報をご案内します。
Big4 各種セミナーに優先予約ができます。
Big5 各種イベントのご案内をします。

全店お年玉セール実施中

神奈川から全国へ安心の WAVE EYE グループ

《湘南台店》 駐車場あり

湘南台店
小田急江ノ島線湘南台駅下車
徒歩0分
藤沢市湘南台1-10-1
☎0466-43-1771
定休日／第2・3火曜日

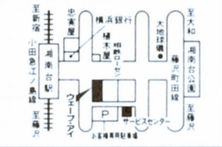

《大和店》 駐車場あり

大和店
小田急江ノ島線、相鉄線大和駅
下車厚木基地方面徒歩5分
大和市中央5-6-29
☎0462-63-9898
定休日／火曜日

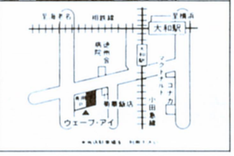

《藤沢店》

藤沢店
JR東海道線、小田急江ノ島線
藤沢駅下車徒歩3分
藤沢市南藤沢8-1
☎0466-28-1771
定休日／火曜日

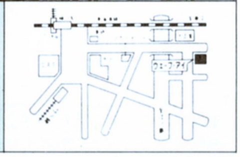

安い!安い!お年玉大特価プラン

98US大特価セット

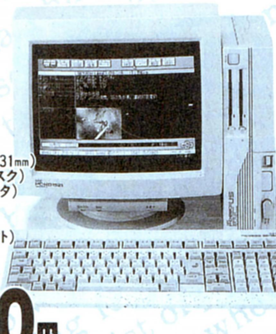

PC-9801US(CPU386SX)
高解像度ディスプレイ(ドットピッチ0.31mm)
TR-40NEL(40MB内蔵ハードディスク)
PC-PR150N(48ドット、熱転写プリンタ)
プリンタケーブル
PS98-1002-32(日本語MS-DOS)
ユーカラWAVE(日本語ワープロソフト)
バスマウス
お年玉大特価
288,000円

売りつくし品切れご容赦!

98FA大特価セット

PC-9801FA2orFA/U2(CPU486SX)
CU-14KD(ドットピッチ0.28mm)
TR-125S(内蔵125MBハードディスク)
PS98-1002-32(日本語MS-DOS)
バスマウス
お年玉大特価
369,000円

X68XVI大特価セット

CZ-634C-TN
CZ-606D-TN
OVER-TAKE(F1アクションゲーム)
お年玉大特価
265,000円

48ドット熱転写プリンタ

PC-PR150N
お年玉大特価 **35,800円**

TOWNS-UX大特価セット

FM-TOWNSII-UX20
FMT-KB101A
お年玉大特価
178,000円

98NS/T用40MB内蔵ハードディスク

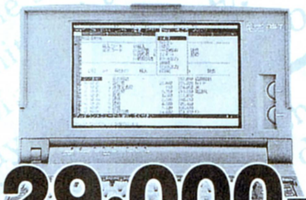

お年玉大特価 **29,000円**

SONY 8mmムービー

コマーシャルでお馴染み
CCD-TR1
アクセサリーキット付!
お年玉大特価 **129,800円**

東芝ワープロRUPO

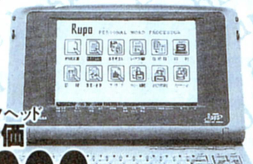

JW-05Vズバピタヘッド
お年玉大特価
138,000円

クレジットもOK!

DynaBook-EZ48ドット熱転写プリンタセット

お年玉大特価 **188,000円**

STATION-220LB

高速215MBハードディスク
容量2倍、倍増ボード付!
お年玉大特価
99,800円

スクール使用機大処分

5セット限り
PC-9801RA21
PC-KD853N
お年玉大特価 **199,800円**

お申込みはフリーダイヤル **0120-00-9898**
お問い合わせお見積りは **0462-60-0999**

受付時間 AM10:00～PM9:00 定休日 日曜・祭日

札幌	011(771)4971
盛岡	0196(24)3172
仙台	022(267)5371
新潟	0252(75)5076
東京	03(3226)9286
静岡	0542(54)0696
名古屋	052(581)4325
大阪	06 (362) 5057
広島	082(293)0811
福岡	092(481)0502
FAX	0462(62)9995

WAVE EYE
株式会社ウェーブ・アイ
神奈川県大和市中央5-6-29

振込み先 横浜銀行 湘南台支店
当座 0000467

ウェーブ・アイが安心できるセットプランをご提案
そして確かな商品をお届けいたします。

お申し込みは

いますぐ通話料無料のフリーダイヤル
0120-00-9898
受付時間AM10：00〜PM9：00 日曜祭日定休

お ハガキ
FAXで
FAX.0462-62-9995

〒242
神奈川県大和市中央
5-6-29
㈱ウェーブアイ行

注文書
1.お名前
2.住所
3.電話番号
4.年齢(18歳未満の方)
5.職業
6.保護者名(未成年の方)
7.商品名(プランナンバー)
8.支払い方法(現金一括・クレジット)
★クレジットの場合
月々○円×○回
ボーナス○円×○回

お支払は　お得なクレジット

★ボーナス一括払い
★7ヶ月先から支払いスタートも可能
★84回までのロングクレジット
★ボーナスのみ支払い6回までOK
★ステップアップクレジット

現金一括払いは

★安心の代金引き換え
★銀行振込…振込後のお届けとなります。
(電話で申し込み後にお振込お願いします。)

お届けは　全国配送!!

★指定日配達
★時間帯指定配達…
午前・午後・夜間
★指定お届け先配達
★代金引き換え配達

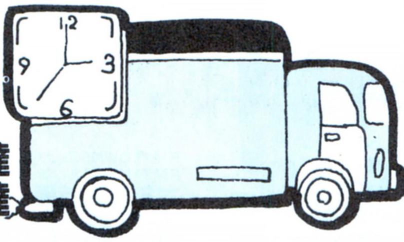

etc…

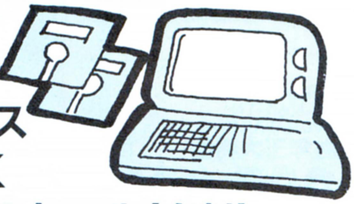

★お見積りサービス
★下取・買取もOK
★各種ソフトインストール(有料)

中古品
売りたい方
買いたい方

ウェーブ・アイフリーオークションで いいもの見つけよう!

他店で
売買するより
絶対お得

ウェーブ・アイにどんどん登録しよう

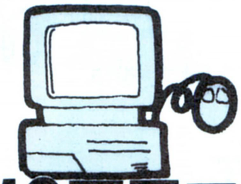

10万円で
パソコンが売りたい!
5%の手数料を戴きますので9.5万円お支払します。

ウェーブ・アイにお任せあれ

下取・買取に出すと安く叩かれる!
この機種を買取ってくれるところが無い!
そんなあなたの悩みを解決!
ウェーブアイが代わって
おさがしします。

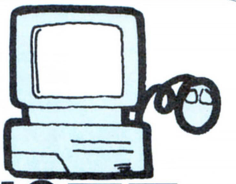

10万円で
パソコンが買いたい!
5%の手数料を戴きますので10.5万円戴きます。

登録方法は

お電話で0462-60-0999
クレジットでのお支払いもOKです

おハガキ・FAXで 0462-62-9995

〒242
神奈川県大和市中央
5-6-29
ウェーブアイ
フリーオークション行

売り希望
1.お名前
2.住所
3.電話番号
4.年齢
(18歳未満の方は受け付けません)
5.商品名
6.箱・付属品・説明書の有無
7.製造番号
8.希望価格

購入希望
1.お名前
2.住所
3.電話番号
4.年齢
(18歳未満の方は受け付けません)
5.商品名
6.希望購入価格

ニューデザイン・高性能で新登場

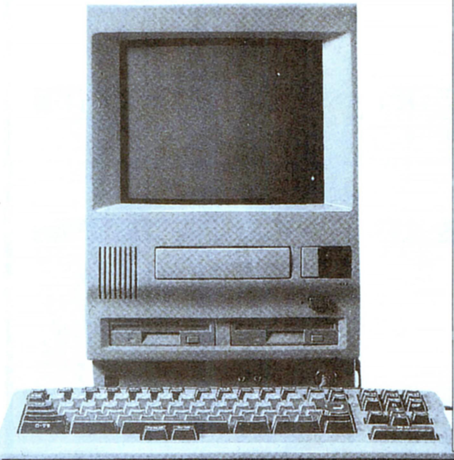

CPU486SX搭載で従来比2倍
(TOWNS-HRシリーズ)
CD-ROM高速化で従来比約3倍
オプションでMO内蔵可能
TOWNS GEAR内で
ビデオ動画再生可能

新型発売記念大特価

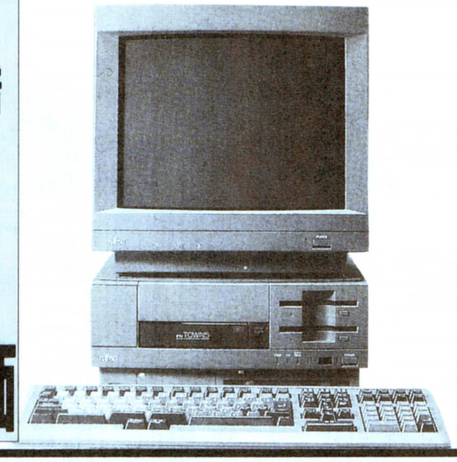

プラン201 TOWNSⅡ-UG20お買得セット

FM-TOWNSⅡ-UG20(ディスプレイ一体型)	268,000円
FMT-KB101A(JISキーボード)	10,000円
フリーウェアコレクション5(フリーウェアソフトが盛沢山)	3,000円
テレホンカード	プレゼント
ゲームソフト1本	プレゼント

定価合計281,000円 ➡ **ウェーブ・アイ特価**

9,500円×18回	ボーナス20,000円×3回
6,000円×24回	ボーナス22,000円×4回
6,700円×36回	ボーナス　なし

プラン202 TOWNSⅡ-UG20おもしろワープロセット

FM-TOWNSⅡ-UG20(ディスプレイ一体型)	268,000円
FMT-KB101A(JISキーボード)	10,000円
AP-300(48ドット熱転写プリンタ)	59,800円
プリンタケーブル	3,800円
クレヨナージュ(ハイパーワープロソフト)	42,000円
FMT-416(TVチューナーカード)	38,800円
フリーウェアコレクション5(フリーウェアソフトが盛沢山)	3,000円
プリンタ用紙(A4サイズ100枚)	400円
テレホンカード	プレゼント
ゲームソフト1本	プレゼント

定価合計425,800円 ➡ **ウェーブ・アイ特価**

9,900円×24回	ボーナス31,000円×4回
6,500円×36回	ボーナス24,000円×6回
8,200円×48回	ボーナス　なし

旧型TOWNS特別価格にて下取中!!

下取り ＼ 新型	HR20	HR100	HR200
FM-TOWNS-2F	186,000円	249,000円	291,000円
FM-TOWNS-20F	166,000円	219,000円	261,000円
FM-TOWNSⅡ-CX20	136,000円	199,000円	241,000円
FM-TOWNSⅡ-UX20	136,000円	199,000円	241,000円

下取り ＼ 新型	UG20	HR20&DP535	HR100&DP535	HR200&DP535
PC-286C&CRT	124,000円	245,000円	310,000円	400,000円
PC-9801DO+&CRT	108,000円	230,000円	295,000円	385,000円
PC-9801RA21&CRT	49,000円	170,000円	235,000円	325,000円
CZ-634C&CRT	69,000円	190,000円	255,000円	345,000円

プラン203 TOWNSⅡ-HR20プログラマーズセット

FM-TOWNSⅡ-HR20(CPU486SX-20MHz)	328,000円
FMT-DP5351(ドットピッチ0.38ミリ、トリニトロン採用)	89,800円
FMT-KB107(JISキーボード、テンキー付き)	30,000円
BJ-10VCustom(48ドットバブルジェットプリンタ)	69,800円
プリンタケーブル	3,800円
LHD-FM100E(100MBハードディスク)	99,800円
F・BASIC386インタープリタ	25,000円
フリーウェアコレクション5(フリーウェアソフトが盛沢山)	3,000円
プリンタ用紙(A4サイズ100枚)	400円
テレホンカード	プレゼント
ゲームソフト1本	プレゼント

定価合計649,600円 ➡ **ウェーブ・アイ特価**

10,000円×36回	ボーナス37,000円×6回
8,000円×48回	ボーナス28,000円×8回
9,400円×72回	ボーナス　なし

プラン204 TOWNSⅡ-HR20超お買い得ワープロセット

FM-TOWNSⅡ-HR20(CPU486SX-20MHz)	328,000円
FMT-DP5351(ドットピッチ0.38ミリ、トリニトロン採用)	89,800円
FMT-KB107(JISキーボード、テンキー付)	30,000円
FP-110FN(24ドット熱転写プリンタ)	49,800円
プリンタケーブル	3,800円
クレヨナージュ(日本語ワープロソフト)	42,000円
テレホンカード	プレゼント

定価合計543,400円 ➡ 現金特価**3?8,000円**

9,900円×36回	ボーナス24,500円×6回
5,900円×48回	ボーナス26,500円×8回
8,600円×60回	ボーナス　なし

プラン205 TOWNS-HR100お買い得セット

FM-TOWNSⅡ-HR100(100MBHD内蔵)	408,000円
FMT-DP5351(ドットピッチ0.38ミリ、トリニトロン採用)	89,800円
FMT-KB107(JISキーボード、テンキー付)	30,000円
MS-WINDOWS-MME(マルチメディアウインドウズ)	34,800円
OASYSWIN(日本語ワープロオアシス)	78,000円
FJ-SIM-8MS(8MB増設RAM)	40,000円
FP-150FX(48ドット熱転写プリンタ)	59,800円
プリンタケーブル	3,800円

定価合計744,200円 ➡ **ウェーブ・アイ特価**

8,900円×48回	ボーナス35,000円×8回
7,000円×60回	ボーナス32,500円×10回
11,000円×72回	ボーナス　なし

プラン206 TOWNSⅡ-HR200本格ウインドウズセット

FM-TOWNSⅡ-HR200(CPU486SX20MHz、200MB-HDD)	468,000円
FMT-DP5361(ドットピッチ0.26ミリ、トリニトロン採用)	138,000円
FMT-KB107(JISキーボード、テンキー付き)	30,000円
FJ-SIM32-8MS	40,000円
WINDOWS-MME(マルチメディアウインドウズ)	34,800円
EXCEL(表計算、データベース、3Dグラフ)	98,000円
MS-WORD(日本語ワープロソフト)	58,000円
FMT-412A(ビデオカードⅡ)	40,000円
フリーウェアコレクション5(フリーウェアソフトが盛沢山)	3,000円
テレホンカード	プレゼント
ゲームソフト1本	プレゼント

定価合計918,800円 ➡ **ウェーブ・アイ特価**

11,800円×48回	ボーナス40,000円×8回
9,900円×60回	ボーナス34,000円×10回
13,800円×72回	ボーナス　なし

限定中古大放出!!

オール10台限り

極上中古
FM-TOWNSⅡ-CX20
ズバリ **149,800円**

極上中古
(本体のみ)
FM-TOWNSⅡ-UX20
ズバリ **159,800円**

早いもの勝ち!
売り切れ御免!

お申込みはフリーダイヤル **0120-00-9898**

お問い合わせお見積りは **0462-60-0999**

WAVE EYE

株式会社ウェーブ・アイ
神奈川県大和市中央5-6-29

98&エプソン互換機デスクトップパソコン

プラン207　98FXお買い得セット

PC-9801FX2orFX/U2(CPU386SX-12MHz)	278,000円
CU-14FD(ドットピッチ0.31ミリ高解像度CRT)	74,800円
PC-PR101/TN103(48ドット、カラー熱転写プリンタ)	69,800円
プリンタケーブル	6,800円
PS98-1002-32(日本語MS-DOSVer3.3D)	9,800円
バスマウス	6,800円

定価合計446,000円 → 現金特価298,000円

9,800円×24回	ボーナス28,000円×4回
6,000円×36回	ボーナス24,500円×6回
7,900円×48回	ボーナス　なし

プラン208　98US超お買い得バラエティセット

PC-9801US(CPU386SX、16MHz、3.5インチFDD)	248,000円
CU-14FD(ドットピッチ0.31ミリ高解像度CRT)	74,800円
PC-PR150N(48ドット熱転写プリンタ)	69,800円
プリンタケーブル	6,800円
PS98-1002-32(日本語MS-DOSVer3.3D)	9,800円
PA-24FP5(2400bpsモデム)	26,800円
MS-WORKS(ワープロ、表計算、通信)	40,000円
銀河英雄伝説III	12,800円
バスマウス	6,800円

定価合計495,600円 → 現金特価299,800円

10,000円×24回	ボーナス27,500円×4回
6,000円×36回	ボーナス25,000円×6回
7,900円×48回	ボーナス　なし

プラン209　9821超お買い得セット

PC-9821modelS1(15インチCRT、CD-ROM、マウス付)	318,000円
80MB内蔵ハードディスク	69,800円
AP-300(48ドット熱転写プリンタ)	59,800円
プリンタケーブル	6,800円

定価合計454,400円 → ウェーブ・アイ特価

7,000円×36回	ボーナス26,500円×6回
5,000円×48回	ボーナス24,000円×8回
7,500円×60回	ボーナス　なし

プラン210　98FA本格WINDOWSセット

PC-9801FA2orFA/U2	458,000円
PC-KD1511(15インチ、ドットピッチ0.28mm)	118,000円
EHB-210F(内蔵210MBハードディスク)	139,800円
FA34-8MS(内蔵8MB増設RAM)	49,000円
MS-WINDOWS Ver3.0A	25,000円
PS98-1003-52/32(日本語MS-DOSVer5.0A)	9,800円
MS-EXCEL V4.0(表計算、3Dグラフ、データベース)	98,000円
MS-WORD(日本語ワープロソフト)	58,000円
バスマウス	6,800円

定価合計962,400円 → ウェーブ・アイ特価

15,000円×36回	ボーナス42,000円×6回
10,900円×48回	ボーナス38,000円×8回
14,500円×60回	ボーナス　なし

プラン211　H98本格セット

PC-H98model105(486DX/66MHz、100MBHD)	980,000円
CR-5500(ハイレゾ対応ディスプレイ)	168,000円
LP-2000(300dpiレーザープリンタ)	198,000円
PS98-1003-52(日本語MS-DOS Ver5.0A)	9,800円
MS-WINDOWS Ver3.0A	25,000円
AMI-PRO(ウィンドウズ対応ビジネスワープロソフト)	58,000円
バスマウス(変換コネクタセット)	9,800円

定価合計1,448,600円 → ウェーブ・アイ特価

16,000円×60回	ボーナス50,000円×10回
14,000円×72回	ボーナス45,000円×12回
19,600円×84回	ボーナス　なし

プラン212　486GFお買得基本セット

PC-486GF2orGF5(CPU486SX、16MHz)	348,000円
CU-14KD(ドットピッチ0.28mm、高解像度CRT)	94,800円
VP-2061PC(24ドットカラープリンタ)	130,000円
バスマウス	6,800円

定価合計579,600円 → ウェーブ・アイ特価

8,000円×36回	ボーナス27,500円×6回
6,000円×48回	ボーナス23,500円×8回
8,300円×60回	ボーナス　なし

プラン213　486GRお買い得セット

PC-486GR2orGR5(CPU486SX、25MHz)	458,000円
CR-5500(15インチハイレゾ対応ディスプレイ)	168,000円
BJ-330J(136桁、48ドット高品位バブルジェットプリンタ)	208,000円
プリンタケーブル	6,800円
DOODA-A120(120MBハードディスク)	138,000円
PS98-1002-32(日本語MS-DOSVer3.3D)	9,800円
バスマウス	6,800円

定価合計995,400円 → ウェーブ・アイ特価

10,000円×48回	ボーナス39,500円×8回
8,000円×60回	ボーナス35,500円×10回
12,300円×72回	ボーナス　なし

プラン214　486GR限定WINDOWSセット

PC-486GR3(486SX-25MHz、5"/3.5"FDD)	483,000円
CR-5500(ハイレゾ対応CRT)	168,000円
LP-2000(A4サイズ、300dpi)	198,000円
プリンタケーブル	6,800円
PCZRM5(4MB-RAMモジュール)	70,000円
PCHD102(SCSI対応100MB)	150,000円
PCSKB(専用拡張ビデオボード)	79,800円
PCKBZM(増設ビデオメモリ)	16,000円
PCMS2(PCマウス)	5,800円
PCM33(日本語MS-DOS Ver3.3)	9,800円
PCW33(日本語MS-WINDOWS Ver3.0A)	25,000円
MS-EXCEL V4.0(表計算、データベース、3Dグラフ)	98,000円
AldusPagemaker(DTP)	148,000円
C.FONT(明朝、ゴシック、毛筆書体)	38,000円

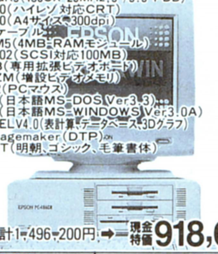

定価合計1,496,200円 → 現金特価918,000円

18,000円×48回	ボーナス44,100円×8回
13,000円×60回	ボーナス45,100円×10回
18,100円×72回	ボーナス　なし

ウェーブ・アイメンバー大募集!!

- 安心の5年保証
- 手間いらずの簡単申し込み
- キャッシングOK(全国所定CDにて)
- 当社パソコンワープロスクール会員割引
- 航空券・JR券の予約宅配もOK
- 全国各地の施設やお店で割引優待など

入会申し込みはおハガキ・FAXで(商品購入時の入会も可能です)

パソコン通信ネット HostClub2

アクセスダイヤル
0466-43-5073
通信条件：300/1200/2400/9600bps, MNP5対応
GUEST ID：GUEST

HostClub2はウェーブアイがお客様へのサポートの一環として始めた通信Tネットです。多数のPDS等を用意して皆様のアクセスをお待ちしております。会費等は一切無料となっておりますのでお気軽にお試しください。

新型Macintosh

プラン215　Mac II vi基本セット

Mac II vi 5MB/HD80/CD-ROM漢字モデル	488,000円
Apple Colorハイレゾ RGBモニタ(13インチ)	130,000円
Apple拡張キーボードII(J)	30,000円

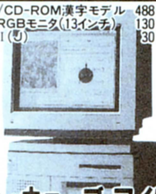

定価合計648,000円 → ウェーブ・アイ特価

12,600円×36回	ボーナス30,000円×6回
9,000円×48回	ボーナス29,000円×8回
11,600円×60回	ボーナス　なし

プラン216　Mac PowerBook基本セット

Mac PowerBook160 4MB/HD120漢字モデル(7.1)	598,000円
AP-300MAC(360dpi、熱転写プリンタ)	69,800円

定価合計667,800円 → ウェーブ・アイ特価

9,800円×48回	ボーナス32,000円×8回
8,000円×60回	ボーナス28,500円×10回
11,200円×72回	ボーナス　なし

中古パソコンコーナー

ーデスクトップー

CZ-602C-GY	99,800円
CZ-611C-GY	159,800円
FM-TOWNS-2	69,800円
FM-TOWNS-20F	118,000円
FM-TOWNS-2F	89,800円
PC-386GS5	189,800円
PC-386GP2(80MBハードディスク付)	198,000円
PC-9801CV21	99,800円
PC-9801DX/U2	128,000円
PC-9801UF	89,800円
PC-9801UV11	74,800円
PC-9801VM11	99,800円
PC-98DO	78,800円
テラドライブ2(ディスプレイ付)	89,800円

ーディスプレイー

N5913	39,800円
N5924U	59,800円
CU-14FD	34,800円

ーノートパソコンー

J31SX04VW	129,800円
PC-286LS-STD	99,800円
PC-386LS-STD	138,000円
PC-9801LV22	69,800円
PC-9801LX2	89,800円
PC-9801NS	128,000円

ープリンターー

AP-550	19,800円
AP-900PC	34,800円
BJ-10V	29,800円
FMPR-204B	19,800円
NM-9950	59,800円
VP-2000	38,800円

ーその他ー

FJ-SIM32-2MA	5,000円
FMT-TU101(TVチューナー)	24,800円
LDS-5LV(5インチFDD)	9,800円
LFD-882N(8インチFDD)	29,800円
TS-5SR2NT(98NOTE用5インチFDD)	9,800円
WD-40(外付40MBハードディスク)	39,800円

98新型ノートパソコン

プラン217 98NAお買い得基本セット

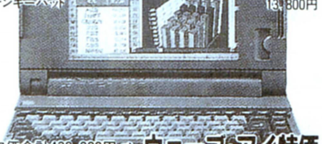

PC-9801NA(CPU486SX-20MHz)	318,000円
AP-700(A4、カラー熱転写プリンタ)	74,800円
プリンタケーブル	6,800円
PS98-1002-32(日本語MS-DOSVer3.3D)	9,800円
バスマウス	6,800円
テンキーパッド	13,800円

定価合計430,000円 ➡ ウェーブ・アイ特価

7,000円×36回	ボーナス26,000円×6回
4,800円×48回	ボーナス25,000円×8回
7,500円×60回	ボーナス　なし

プラン218 98NA/C本格ビジネスセット

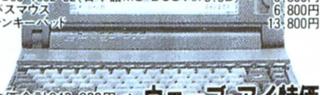

PC-9801NA/C(CPU486SX、TFTカラー液晶)	498,000円
内蔵型80MBハードディスク	89,800円
AP-1000(A4横、縮小機能、カラー熱転写プリンタ)	97,800円
プリンタケーブル	6,800円
MS-WINDOWS Ver3.0A	25,000円
MS-EXCEL Ver4.0(表計算、3Dグラフ、データベース)	98,000円
MS-WORD(日本語ワープロソフト)	58,000円
NA34-8M(8MB内蔵RAM)	40,000円
PS98-1002-32(日本語MS-DOSVer3.3D)	9,800円
バスマウス	6,800円
テンキーパッド	13,800円

定価合計943,800円 ➡ ウェーブ・アイ特価

12,300円×48回	ボーナス40,000円×8回
10,000円×60回	ボーナス36,000円×10回
14,100円×72回	ボーナス　なし

プラン219 98NS/Tお買得ビジネスセット

PC-9801NS/T(CPU386SX)	288,000円
JT-48CL(48ドット、カラー熱転写プリンタ)	62,800円
プリンタケーブル	6,800円
MS-WORKS(ワープロ、表計算、グラフ等)	40,000円
PS98-1002-32(日本語MS-DOSVer3.3D)	9,800円
バスマウス	6,800円
プリンタ用紙(A4サイズ100枚)	400円

定価合計414,600円 ➡ ウェーブ・アイ特価

8,000円×24回	ボーナス27,800円×4回
5,000円×36回	ボーナス22,800円×6回
6,900円×48回	ボーナス　なし

プラン220 98NS/L超お買得アクティブセット

PC-9801NS/L(CPU386SX)	288,000円
HARMONY(ワープロ、表計算、グラフ、通信)	50,000円
MC-24PA5(2400bps、モデム)	26,800円
PS98-1002-32(日本語MS-DOSVer3.3D)	9,800円
バスマウス	6,800円

定価合計381,400円 ➡ ウェーブ・アイ特価

9,000円×24回	ボーナス24,200円×4回
5,000円×36回	ボーナス24,400円×6回
7,100円×48回	ボーナス　なし

プラン223 386NAR2基本セット

PC-386NAR2(FDD2基、386SX25MHz)	288,000円
AP-700(48ドットカラー熱転写プリンタ)	79,800円
プリンタケーブル	6,800円
MS-WORKS(統合型ソフト)	40,000円
バスマウス	6,800円
プリンタ用紙(A4サイズ100枚)	400円
ウェーブ・アイプラスワングッズ	プレゼント

定価合計421,800円 ➡ ウェーブ・アイ特価

10,000円×24回	ボーナス27,400円×4回
6,000円×36回	ボーナス24,800円×6回
7,900円×48回	ボーナス　なし

プラン224 386NAR2カラー液晶セット

PC-386NARC(TFTカラー液晶)	598,000円
PC-PR150N(48ドット熱転写プリンタ)	69,800円
プリンタケーブル	6,800円
プリンタ用紙(A4サイズ100枚)	400円
ウェーブ・アイプラスワングッズ	プレゼント

定価合計675,000円 ➡ ウェーブ・アイ特価

12,000円×36回	ボーナス31,200円×6回
9,000円×48回	ボーナス27,000円×8回
10,000円×72回	ボーナス　なし

展示品・新古品大処分

PC-9801DS/U2(新品)	169,800円
PC-9801DX2(新品)	158,000円
PC-9801NC(展示品)	349,800円
PC-9801NS/T(展示品)	169,800円
PC-386LS-H40(展示品)	148,000円

在庫限りの売りつくし!!

極上中古品セット

FM-TOWNS-2F
FMT-DP533
セット価格 114,800円

FM-TOWNSII-CX20
FMT-DP533
セット価格 198,000円

FM-TOWNSII-CX40
FMT-DP535
セット価格 248,000円

〔スクール使用品〕

FM-TOWNS-20F
FMT-DP53
セット価格 178,000円

FM-TOWNS-40H
FMT-DP532
セット価格 248,000円

PC-9801RA21
PC-KD853N
セット価格 199,800円

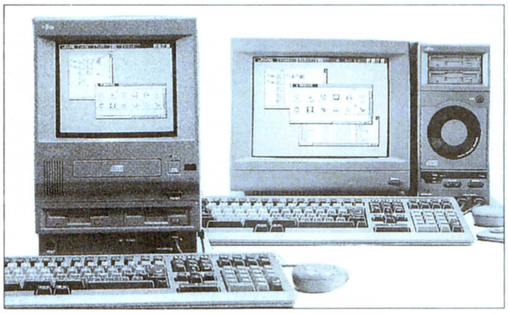

FM-TOWNSII-UX20
FMT-KB101
セット価格 159,800円

FM-TOWNS-20F
FMT-DP533
FMT-KB101
セット価格 139,800円

FM-TOWNS-2
FMT-DP533
FMT-KB101
セット価格 99,800円

お申込みはフリーダイヤル **0120-00-9898**

お問い合わせお見積りは **0462-60-0999**

WAVE EYE

株式会社ウェーブ・アイ
神奈川県大和市中央5-6-29

受付時間 AM10:00〜PM9:00　定休日 日曜・祭日

札幌	011(771)4971
盛岡	0196(24)3172
仙台	022(267)5371
新潟	0252(75)5076
東京	03(3226)9286
静岡	0542(54)0696
名古屋	052(581)4325
大阪	06 (362) 5057
広島	082(293)0811
福岡	092(481)0502
FAX	0462(62)9995

振込み先 横浜銀行 湘南台支店
当座 0000467

Piw Piw Piw Piw Piw

先進ゲームが揃うパソコンソフト&ハード専門SHOP

パソコンソフト&ハード

パソコンを処分するならPiwへ

業界トップクラスの高額査定
宅配サービスでの受付もいたしております

高価買取!

■パソコン高額買取ラインナップ

メーカー名	型番	買取価格
	パソコン本体	
NEC	PC9801DA2/U2	¥120,000
NEC	PC9801DX2/U2	¥ 80,000
NEC	PC9801FA2/U2	¥160,000
NEC	PC9801FS2/U2	¥130,000
NEC	PC9801FX2/U2	¥ 80,000
NEC	PC9801CS2	¥110,000
NEC	PC9801RA21	¥100,000
NEC	PC9801NA	¥170,000
NEC	PC9801NA/C	¥230,000
NEC	PC9801NC	¥160,000
NEC	PC9801NSE	¥ 60,000
NEC	PC9801NSL	¥100,000
NEC	PC9801NST	¥ 70,000
NEC	PC9821model S1	¥140,000
EPSON	PC486GR3	¥215,000
EPSON	PC486GR2/GR5	¥200,000
EPSON	PC386GS3	¥ 90,000
EPSON	PC386GS2/GS5	¥ 80,000
EPSON	PC486GF3	¥155,000
EPSON	PC486GF2/GF5	¥140,000
EPSON	PC386GE3	¥ 70,000
EPSON	PC386NOTEAR2	¥110,000
EPSON	PC386GE2/GE5	¥ 60,000
EPSON	PC386NWR2	¥ 70,000
EPSON	PC386P2	¥ 70,000
EPSON	PC286VJ5	¥ 50,000
FUJITSU	FMTOWNS20F(キーボード 付き)	¥ 70,000
FUJITSU	FMTW2CX20(キーボード付き)	¥100,000
FUJITSU	FMTW2UX20(キーボード付き)	¥ 85,000
SHARP	CZ634CTN	¥ 90,000
SHARP	CZ674C	¥100,000
COMMODORE	A3000(ワークベンチVer2.04)	¥180,000
COMMODORE	A2000(ワークベンチVer2.04)	¥ 90,000
COMMODORE	A500(ワークベンチVer1.3)	¥ 30,000
COMMODORE	CDTV	¥ 35,000
	ディスプレイ	
NEC	PCKD1511	¥ 50,000
NEC	PCKD1521	¥ 35,000
NEC	PCKD882	¥ 30,000
EPSON	CR5050	¥ 35,000
FUJITSU	FMTDP533	¥ 15,000
FUJITSU	FMTDP535	¥ 25,000
FUJITSU	FMTDP536	¥ 40,000
MITSUBISHI	RD1498	¥ 30,000

メーカー名	型番	買取価格
SHARP	CZ608D	¥ 40,000
SHARP	CZ607D	¥ 30,000
SHARP	CZ614D	¥ 45,000
SONY	GVM1411	¥ 50,000
COMMODORE	1084SD1	¥ 25,000
COMMODORE	1960	¥ 45,000
	プリンター	
NEC	PCPR150N	¥ 20,000
NEC	PCPR101/TN103	¥ 25,000
NEC	PCPR201/TC100	¥ 50,000
NEC	PCPR201/63A	¥ 60,000
NEC	PCPR201/80LA	¥ 95,000
NEC	PCPR201/T180	¥ 55,000
EPSON	AP1000	¥ 35,000
EPSON	AP300	¥ 15,000
EPSON	HG5130	¥ 70,000
EPSON	VP1047	¥ 35,000
EPSON	LP2000	¥ 85,000
Canon	BJ15V	¥ 30,000
SHARP	CZ8PC5	¥ 20,000
	メモリー	
メルコ	EMJ4000S	¥ 12,000
メルコ	EMJ6000S	¥ 14,000
メルコ	RCD4000S	¥ 12,000
I/Oデータ	98NT2-8M	¥ 20,000
I/Oデータ	PIO-EX34F-4ML	¥ 12,000
I/Oデータ	PIO-EX34F-8ML	¥ 20,000
	ハードディスク	
テクサ	ST120LBS	¥ 36,000
テクサ	ST240LBS	¥ 54,000
ICM	FT120DB	¥ 36,000
ICM	FT240DB	¥ 55,000
キャラベル	AV100HGS	¥ 29,000
キャラベル	AV200HGS	¥ 50,000
ロジテック	LHDS100NJ	¥ 33,000
ロジテック	LHDB120H	¥ 36,000
ロジテック	LHDB240H	¥ 56,000
TEAC	HD1101	¥ 29,000
緑電子	Y100	¥ 29,000
緑電子	GH120	¥ 36,000
	スキャナー	
EPSON	GT8000	¥100,000
NEC	PCIN500/4C	¥ 90,000

※買取価格は、故障・キズ等のないものが条件です。状態によっては、価格が変動いたしますねでご了承ください。

★パソコンのことならお近くの専門ショップPiwへ!

Piw お茶の水店 ☎03-3295-2951
(オーディオユニオンお茶の水店BF)
〒101 千代田区神田駿河台2-2
営業時間/11:00~20:00(日・祝19:00まで)

Piw 柏店 ☎0471-63-9702
(ディスクユニオン2F)
〒277 千葉県柏市中央町1-2
営業時間/10:30~20:00(日・祝19:30まで)

Piw 淵野辺店 ☎0427-52-0647
(JR淵野辺駅徒歩10分)P完備
〒229 神奈川県相模原市相生2-1-7
営業時間/10:30~20:00(日・祝19:00まで)

Piw 横浜店 ☎045-661-1543
(馬車道・東宝会館前「有隣堂文具館」6F)
〒231 神奈川県横浜市中区常盤町4-45
営業時間/10:00~20:00

Piw 国立店 ☎0425-72-7161
(JR国立駅南口徒歩2分、旭通り大和銀行前)
〒186 東京都国立市東1-6-3
営業時間/11:00~20:00(日・祝11:00~19:00)

Piw 下北沢店 ☎03-3467-3351
(茶沢通り、北沢タウンホール前)P完備
〒155 東京都世田谷区北沢1-40-7
営業時間/11:00~21:00(日・祝20:00まで)

Piw 町田店 ☎0427-20-7243
(小田急町田駅東口 徒歩1分 山一証券そば)
〒194 町田市原町田6-15-12
営業時間/11:00~20:00(日・祝19:00まで)

Piw 稲田堤店 ☎044-944-1257
(府中街道沿い、矢野口交差点そば)大P有
〒214 神奈川県川崎市多摩区菅3-12-45
営業時間/10:30~21:00(日・祝10:00~20:00)

〈取扱品目マーク〉 各店舗の取扱商品については取扱品目マークをご参照下さい パソコン・ソフト パソコン・ハード ファミコン AMIGA

▶パソコンソフト＆ハード高価買取受付中!!

全国どこからでも買取りいたします。まずは、お電話を…。(通話料無料)

取扱品目：PC-98、X68、FM-TOWNS、MSX2、Mac、AMIGA

■お店への持込みは1点から受付、その場で現金をお支払いいたします。身分証明書と印鑑をお持ちください。

■18才未満の方は、保護者の承諾、小学生は保護者の同伴が必要です。

■アダルトゲームで一部買取できないソフトがございます。

■ソフトは解説書、パッケージ付きのものに限ります。コピーしたソフトは買取りできません。

■遠方の方は、宅配便送料着払いでご送付ください。査定金額をご連絡したのち、ご了解いただければ指定の銀行へ振込いたします。(ソフトの受付けは10本以上とさせていただきます。PCソフトに限り5本以上となります。)

買取受付専用フリーダイヤル

0120-132-445

受付時間／11:00〜20:00

パソコン買取センター

〒186 東京都国立市東1-6-3

下記店頭でもフリーダイヤルにて買取受付中／

Piw 国立店	0120-132-444
Piw お茶の水店	0120-123-713
Piw 柏店	0120-492-333
Piw 淵野辺店	0120-165-251
Piw 稲田堤店	0120-441-257

Piw 北浦和店 ☎048-832-0076
(JR北浦和駅徒歩5分、埼大通り沿い)
〒336 埼玉県浦和市常盤10-8-5
営業時間/11:00〜21:00(日・祝20:00まで)

Piw 千葉店 ☎043-227-6979
(京成千葉中央駅並び、京成ホテル隣り)
〒260 千葉市中央区本千葉町13-1
営業時間/10:30〜20:00(日・祝19:00まで)

disk union 本厚木店 ☎0462-24-5988
(本厚木駅徒歩3分、東急ストア隣り)
〒243 神奈川県厚木市中町2-10-15
(営業時間/11:00〜20:00(日・祝10:00〜19:30)

通信販売のご案内

遠方の方は通信販売をご利用ください。
在庫の有無をご確認の上、ご注文ください。
■ご送金は銀行振込でお願いいたします。
■商品の送料はお客様ご負担とさせていただきます。
■申し込み後、1週間以内にご送金ください。

銀行振込先

お問い合わせは、お電話でどうぞ
受付時間 平日/11:00〜19:30
日・祝日/10:00〜18:30
▶さくら銀行 神田支店
当座51062 ㈱ディスクユニオン

販売・企画スタッフ募集

▶ユニオンでは、ただ今、アルバイトを大々的に募集中／長期希望。パートもOK。
お問い合わせはディスクユニオン人事部
0120-001-663

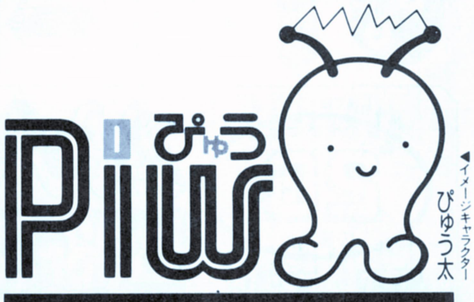

disk union

AMIGA　国内主要メーカー　MacIntosh

買取 パソコン・ソフト 何でもOK！ 情報 どこよりも高く，早い。これが当社のモットーです。 交換

これが当社自慢の買取金額（時価）です。尚、掲載はほんの一例ですので御注意下さい。

例えば
「かなり古い機種ですが、いくら位で売れるか？」
「地方に住んでいます。売る方法はありますか？」
「できれば早く、そして高く売りたいのですが？」

例えば
「現在持っているパソコンを最新型と交換したいのですが？」
「まだ、ローンが残っているのですが、買取交換は可能ですか？」
「捨ててしまうのは損な気がする。そんなパソコンでもいいのですか？」

PC-9801FA2

¥215,000.-

PC-9801DA2

¥162,000.-

PC-9801NST

¥145,000.-

PC-9801NC

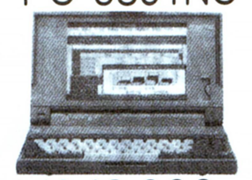

¥248,000.-

☆PC-98シリーズ	
●PC-9801FA2	¥215,000
●PC-9801FS2	¥158,000
●PC-9801FX2	¥130,000
●PC-9801DA2	¥162,000
●PC-9801DS2	¥136,000
●PC-9801DX2	¥108,000
●PC-9801RA21	¥160,000
●PC-9801RS21	¥134,000
●PC-9801RX21	¥ 88,000
●PC-9801RA2	¥118,000
●PC-9801RA5	¥159,000
●PC-9801RX2	¥ 83,000
●PC-9801ES2	¥133,000
●PC-9801EX2	¥ 85,000
●PC-9801VX21	¥ 63,000
●PC-9801UX21	¥ 66,000
●PC-9801UV11	¥ 45,000
●PC-9801VM21	¥ 47,000
●PC-9801NST	¥145,000
●PC-9801NSE	¥113,000
●PC-9801NS	¥ 85,000
●PC-9801NV	¥ 73,000
●PC-9801NC	¥248,000

★PC-286/386/486シリーズ	
●PC-486GF2/5	¥209,000
●PC-486GF3	¥226,000
●PC-486GR2/5	¥263,000
●PC-486GR3	¥285,000
●PC-386GE2/5	¥128,000
●PC-386GE3	¥143,000
●PC-386GS2/5	¥158,000
●PC-386GS3	¥170,000
●PC-386M	¥120,000
●PC-386VR	¥120,000
●PC-386V	¥140,000
●PC-286VJ5	¥115,000
●PC-286VG	¥ 75,000
●PC-286VF	¥ 62,000
●PC-286VE	¥ 56,000
●PC-286C	¥ 43,000
●PC-386NW1B	¥140,000
●PC-386NAE1	¥ 98,000
●PC-386LSR	¥116,000
●PC-286LF	¥ 58,000
●PC-286LS	¥ 64,000
●PC-286LE	¥ 42,000

★88シリーズ	
●PC-8801FE	¥ 12,000
●PC-8801FE2	¥ 14,000
●PC-8801FA	¥ 12,000
●PC-8801MA2	¥ 15,000
●PC-8801MC2	¥ 18,000

★FM-TOWNSシリーズ	
●TOWNS20F	¥120,000
●TOWNSⅡCX20	¥178,000
●TOWNSⅡCX40	¥250,000
●TOWNSⅡUX20	¥158,000

★X68000シリーズ	
●CZ-674C	¥165,000
●CZ-634C	¥164,000
●CZ-623C	¥145,000
●CZ-604C	¥105,000
●CZ-653C	¥ 98,000
●CZ-603C	¥100,000
●CZ-652C	¥ 69,000
●CZ-602C	¥ 90,000
●CZ-601C	¥ 65,000
●CZ-600C	¥ 60,000

★NECモニター	
●PC-TV455	¥ 60,000
●PC-TV454	¥ 55,000
●PC-TV451	¥ 46,000
●PC-TV353	¥ 39,000
●PC-KD882	¥ 38,000
●PC-KD881	¥ 53,000
●PC-KD863S	¥ 33,000
●PC-KD863G	¥ 35,000
●PC-KD854N	¥ 26,000
●PC-KD854	¥ 22,000

★モニター	
●CU-14TV	¥ 46,000
●CU-14FD	¥ 26,000
●CU-14KD	¥ 33,000
●CU-21HD	¥ 68,000
●CZ-880D	¥ 32,000
●CZ-613D	¥ 58,000
●CZ-612D	¥ 50,000
●CZ-601D	¥ 46,000
●CR-7000	¥100,000
●CR-5500	¥ 60,000
●CR-4000	¥ 32,000
●XC-1498CⅡ	¥ 32,000

★各種プリンター	
●AP-1000PC	¥ 41,000
●AP-900PC	¥ 36,000
●LP-3000	¥ 62,000
●HG-800	¥ 39,000
●VP-1700	¥ 74,000
●PC-PR201/80A	¥113,000
PC-PR201GS	¥ 50,000
●PC-PR150T	¥ 30,000
●PC-PR150VL	¥ 33,000
●PC-PR101TL3	¥ 20,000
●BJ-330J	¥ 66,000
●BJ-15V	¥ 50,000
●BJ-10VC	¥ 32,000

★周辺機器	
●ハードディスク40M	¥ 20,000
●ハードディスク80M	¥ 28,000
●ハードディスク100M	¥ 38,000
●外寸5インチ シングル	¥ 15,000
●外寸5インチ ダブル	¥ 20,000
●外寸3.5インチ シングル	¥ 8,000
●外寸3.5インチ ダブル	¥ 15,000
●EMSメモリ2M	¥ 8,000
●EMSメモリ4M	¥ 15,000
●EMSメモリ8M	¥ 25,000
●モデム1200ボ	¥ 8,000
●モデム2400ボ	¥ 18,000
●モデム4800ボ	¥ 25,000
●モデム9600ボ	¥ 38,000

★MSX	
●HB-F1XV	¥ 23,000
●HB-F1XDJ	¥ 18,000
●FS-A1ST	¥ 25,000
●FS-A1GT	¥ 35,000
●FS-A1WX	¥ 19,000

★ダイナブックシリーズ	
●J-3100SL041VW	¥230,000
●J-3100SL001VW	¥179,000
●J-3100SX001P	¥ 92,000
●J-3100SX041VW	¥190,000
●J-3100SX001W	¥100,000
●J-3100SX001B	¥ 83,000
●J-3100SX021	¥121,000
●J-3100SX001	¥ 80,000
●J-3100GS021	¥ 66,000

★ゲームソフト		
●雀ジャカ雀	¥	時価にて
●ヴェインドリームⅡ	¥	時価にて
●エルムナイト	¥	時価にて
●プレイメイカーフットボール	¥	時価にて
●モンスターメーカー	¥	時価にて
●ブラックレインボウⅡ	¥	時価にて
●信長の野望覇王伝	¥	時価にて
●KO世紀ビースト～ガイアの復活～	¥	時価にて
●トキオ	¥	時価にて
●エアーコンバットⅢ	¥	時価にて
●ロボクラッシュ2	¥	時価にて
●THE TOWER OF CABIN	¥	時価にて
●雨月奇譚	¥	時価にて
●ソードダンサー増刊号	¥	時価にて
●芸夢じゃん	¥	時価にて
●エコロジーマジック	¥	時価にて
●ドラゴン剣世紀	¥	時価にて
●対局囲碁・早碁	¥	時価にて
●ウェディングベルは高らかに	¥	時価にて
●ティラムバラム	¥	時価にて
●パックマン	¥	時価にて
●MS-フライトシュミレーター	¥	時価にて
●銀河英雄伝説Ⅱ	¥	時価にて
●ウォーゲームコンストラクション	¥	時価にて
●イクイクパッ君	¥	時価にて
●天仙娘々	¥	時価にて
●魏・呉・蜀・伝	¥	時価にて
●M1タンクプラトーン	¥	時価にて
●ディスクステーション98♯18号	¥	時価にて
●キサントゲノス	¥	時価にて
●マスターオブモンスターズFINAL	¥	時価にて
●F29リタリエイター	¥	時価にて
●エルヴィス	¥	時価にて
●ドラキュラ伯爵	¥	時価にて
●ドクターブレインパズルの城	¥	時価にて
●機甲師団Ⅱ	¥	時価にて
●轟Ⅱ	¥	時価にて
●RED(レッド)	¥	時価にて
●ファイヤアームズ	¥	時価にて
●囲碁聖天	¥	時価にて
●Civilization	¥	時価にて
●ブラックレインボウ	¥	時価にて
●ビースト3	¥	時価にて
●ウイルの伝言	¥	時価にて
●プリンセスミネルバ	¥	時価にて

※ファミコン、メガドライブ、ゲームボーイ、PCエンジン他、ソフト買取り致します。

☆全ての掲示プライスは変更がございます。（平成4年11月16日現在）

業者の方大歓迎！

お申し込み方法！

商品をお送りになる場合は？ → カンタン！ → 予めTELにて御連絡下さい。 → 買取りですか？交換ですか？ご明記下さい。 → 品名、あなたの御住所・TEL・氏名・年令を明記し、宅配便等でお送り下さい → 商品が到着確認後当社担当者より、査定の上、金額を御連絡申し上げます。

直接、当社まで商品をお持ちになる場合は？ → 早い！ → 商品と身分証明書（免許証・保険証・学生証等）を御持参下さい。 → その場で担当者が査定・評価いたします。 → その場で、現金をお支払いいたします。 → 高校生以下の方は、親の同意書を御持参下さい

おまかせ下さい。

おまかせ下さい。

秋葉原価格でローンができます
電気の街秋葉原で **26年** の信用!!

買取・交換は今スグ電話で！

AVCフタバ

☎03-3255-8630（代表）

営業時間 AM10：30～PM6：30まで
〒101 東京都千代田区外神田3-2-3

高価下取り、買取りいたします、お問合せ下さい。

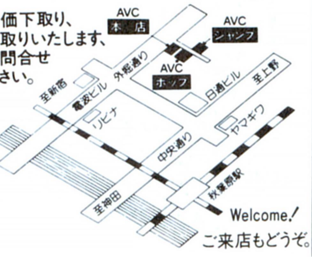

ご来店もどうぞ。

専門家が教える「高く売るコツ」

☆商品についた手アカ等の汚れをキレイに落とす！
☆商品の箱、マニュアル、システムディスク、付属品も価値があるので、忘れないこと！
☆チャンスロスに気をつけよう！売り時は、売る時です。
☆より高く売るには、下取り交換が有利！
☆信頼のできる店を選ぶ！これがポイント。

SOFTPALのパソコンソフト通信販売

全て消費税込み特価

代金引換が速くて便利です。

★リストに載っていない商品**20～35％**割引販売します。
ビジネスソフト大歓迎／お電話でお問い合わせ下さい。

■PC9801

- アージェントミッション……¥7,100
- 蒼き狼と白き雌鹿　元朝秘史……¥7,200
- アプロス……¥9,200
- アンビシャスパチプロ……¥7,100
- 『E』東京巨乳ストーリィ……¥5,600
- イクイクパッ君……¥6,300
- ヴェインドリーム2……¥7,100
- ウイルの伝言……¥4,200
- ウェディングベルは高らかに……¥5,000
- ウルティマ　サベージエンパイア……¥8,400
- ｳﾙﾄﾗ作戦一科特隊出撃せよ！一……¥10,800
- A1囲碁4……¥12,300
- エアーコンバットIII……¥7,300
- エコロジーマジック……¥5,600
- F19ステルファイタースペシャ……¥9,700
- F29RETALIATOR……¥9,600
- MSフィールド2-STORY・0078-……¥7,100
- M1タンクプラトーン……¥9,200
- ELVIRA（エルヴァイラ）……¥9,500
- エルヴズ……¥7,100
- エルムナイト……¥10,800
- 億万長者3……¥9,200
- 機甲師団II……¥7,900
- XANTGENOS(ｷｻﾝﾄｹﾞﾉｽ)……¥6,300
- キャミソール……¥5,600
- キングスダンジョン……¥4,200
- 魏・呉・蜀・伝……¥4,200
- 銀河英雄伝説III……¥9,200
- クイズ知略の覇者三国志奇譚……¥6,500
- 殺しのドレス3……¥5,600
- 轟II　シナリオコレクション……¥4,200
- サイクル・ファイト……¥6,000
- THE TOWER? OF CABIN ｷｬﾋﾞﾝﾊﾟﾆｯｸ……¥4,200
- 斬II　総集編……¥7,100
- しぇいく！しぇいく！1……¥7,100
- しぇいく！しぇいく！2……¥7,100
- 四柱推命「開運壱番」……¥14,400
- SILK一龍召喚娘エピソード2……¥6,300
- G.R.ｸﾞﾗﾋﾞﾃｨ・ﾚｽﾎﾟﾝｽ(初回特典)……¥6,800
- 雀ジャカ雀（一般・成人向）……¥5,600
- Super D.P.S.……¥4,900
- スターウォーズ……¥6,200
- スタークルーザーII……¥7,200
- ソードダンサー（増刊号）……¥3,500
- ソードワールドPC……¥7,300
- 魂の門～ダンテ「神曲」より……¥7,200
- 魂の門～ダンテ「神曲」よりCD付……¥9,300
- 大戦略IV対戦スペシャル限定版……¥12,500
- 大戦略4追加データ集……¥3,700
- DALK……¥4,900
- 地球防衛少女イコちゃん……¥9,200
- ティラムバラム……¥7,100
- 天使たちの午後V……¥6,400
- 天仙娘々……¥5,600
- D'ark……¥6,300
- デビルズコース……¥3,600

30％OFF

※一部の商品を除く

- トキオ……¥9,400
- 徳川家康……¥7,100
- DOR PART3……¥4,900
- 同級生……¥6,300
- ドラキュラ伯爵……¥5,600
- ドラゴン創世紀……¥9,400
- ヌーク……¥5,600
- 信長の野望　覇王伝……¥9,000
- 信長の野望　覇王伝・CD付……¥10,700
- バトルハイスクール……¥5,600
- バニラシンドローム……¥7,200
- パワーシンガー……¥7,000
- ビースト3……¥5,600
- ビーストロード2……¥5,700
- B.ZONE（ビー・ゾーン）……¥7,100
- ピンクソックスマニア2……¥3,500
- FOREIGNER(ﾌｫﾘﾅｰ)……¥5,600
- ブラックレインボウ2……¥5,700
- プリンセスミネルバ……¥9,400
- Pref Club新装開店……¥7,900
- PREMIUM……¥5,600
- HELL OGRE……¥5,600
- 煩悩予備校3……¥5,600
- マーシャルエイジ……¥7,800
- マジックナイト……¥5,600
- マスターオブモンスターズFINAL……¥7,300
- MAD PARADOX……¥4,900
- ミスチフ……¥5,600
- 鏡（ミラー）……¥5,600
- ムーンライトエナジー……¥4,900
- モンスターメーカー……¥6,500
- やんやんのクイズいっちょまえ……¥5,600
- ライフ＆デスII……¥9,400
- リクサス……¥5,600
- レジオナルパワーII十ｴﾃﾞｨﾀ&ｼﾅﾘｵ……¥9,200
- レジオナルパワーIIｴﾃﾞｨﾀ&ｼﾅﾘｵ集……¥4,900
- レッスル・エンジェルス2……¥5,600
- RED（レッド）……¥5,600

■X68000

- アルミスト……¥7,100
- ウイルの伝言……¥4,200
- ｴｱｰﾏﾈｼﾞﾒﾝﾄ大空を賭ける……¥8,600
- OVER TAKE……¥7,100
- 究極タイガー……¥6,300
- キングス・ダンジョン……¥4,200
- G.R.ｸﾞﾗﾋﾞﾃｨ・ﾚｽﾎﾟﾝｽ(初回特典)……¥6,800
- 雀ジャカ雀（一般・成人向）……¥5,600
- スクウェア・リゾート……¥3,200
- ストライダー飛龍……¥7,200
- テラクレスタ＆ムーンクレスタ……¥4,200
- デスブレイド……¥7,100
- DOR PART3……¥4,900
- ドラキュラ伯爵……¥5,600
- はっちゃけあやよさん3……¥3,500
- バトルハイスクール……¥5,600
- パイプドリーム……¥5,700
- ふしぎの海のナディア……¥10,700
- ロードス島戦記2・五色の魔竜……¥7,100

■MSX

- 蒼き狼と白き雌鹿　元朝秘史(ROM)……¥8,900
- 蒼き狼と白き雌鹿　元朝秘史……¥7,200
- MSX Train……¥5,600
- グラムキャッツ2一般・成人向……¥5,600
- THE TOWER? OF CABIN ｷｬﾋﾞﾝﾊﾟﾆｯｸ……¥4,200
- ピンクソックスマニア2……¥2,600

■FM-TOWNS

- アリスの館II……¥4,900
- イーリス亭小夜曲……¥6,300
- 囲碁大将位……¥9,200
- ウイングコマンダー……¥8,600
- エルムナイト……¥10,800
- きゃんきゃんバニー　プルミエール……¥7,100
- グラムキャッツ2(成人向)……¥6,300
- サルゴンV……¥9,200
- JOSHUA……¥8,500
- Sweet Angel……¥4,900
- ソリチュード上巻……¥9,200
- ディスブレード……¥8,300
- 電撃ナース……¥6,300
- 電脳少女リジャクション……¥9,200
- トキオ……¥9,400
- DOR PART3……¥4,900
- 人形使い……¥7,100
- ハイパー・クラッシック・ｵﾍﾟﾚｰｼｮﾝ……¥7,100
- ハイパー・デザート・ｵﾍﾟﾚｰｼｮﾝ……¥7,100
- 4D BOXING……¥8,400
- 復活祭アスティカーヤの魔女……¥5,600
- PRESENCE……¥7,100
- 星の砂物語……¥4,900
- 星の砂物語2……¥6,300
- MY eyes！……¥6,300
- マイト＆マジックIII……¥9,600
- Ms.DETECTIVE……¥9,200
- ミラージュ……¥6,400
- ライフ＆デスII……¥9,500
- レッサーメルン……¥8,500

新作ソフト予約コーナー

●PC9801

- 亜紀子……¥5,600
- WINNWNG POST……¥9,400
- EDGE（エッジ）……¥7,200
- KID PIX……¥10,800
- 究極麻雀アイドルグラフィック……¥5,600
- クイズジパング……¥5,600
- グラムキャッツ2(一般・成人向)……¥5,600
- KO世紀　ビースト三獣士……¥7,100
- 3×3 EYES！……¥10,700
- 蒼鋼伝……¥9,200
- 天使たちの午後3番外反省版……¥6,400
- 初恋物語……¥7,100
- はっちゃけあやよさん4……¥3,500
- 4D BOXING……¥8,400
- ベルズアベニュー1(一般・成人向)……¥4,200
- ポピュラス2エキスパート……¥9,600
- マハ・バラダ……¥7,100
- YUKA ゆかの不思議な体験……¥4,200

●X68000

- 亜紀子……¥5,600
- グラムキャッツ2(一般・成人向)……¥5,600
- ドラゴンスレイヤー英雄伝説……¥7,100
- 煩悩予備校3……¥5,600
- マーシャルエイジ……¥7,800
- メタルオレンジEX……¥5,600

●FM-TOWNS

- AZURE（アジャ）……¥7,100
- ダイヤモンドプレーヤーズ……¥9,200
- 初恋物語……¥7,100
- ふしぎの海のナディア……¥10,700
- ポピュラス2エキスパート……¥9,600

パソコン通信でソフトが買える！

Cockrobin Network大阪

２４時間営業 好きな時間に申し込めます！。詳しくはゲストIDでｱｸｾｽして下さい。
8回線9600bps対応 MNP5 CCITT V.32
ゲストID：GUEST，パスワード不要
TEL 06-644-7720

紙面の価格は２月４日まで有効です。以降は価格が変更されることもございます。

※未発売のソフトは予約扱いとなり商品が入荷次第発送となります。

御注文は

〈Ⓐ代金引換〉電話・FAX・葉書等で必要事項をお知らせ下さい。代引手数料を含めた金額をお知らせ致します。

〈Ⓑ現金書留〉現金書留を販売価格に別表の送料を足した金額と必要事項を書いた注文書を一緒にお送り下さい。

〈Ⓒ銀行振込〉まず、電話・FAX・葉書等で必要事項をお知らせいただいた上で、送料と合わせてお振込下さい。商品は御入金確認後の発送となります。

■現金書留・銀行振込の送料

北陸・中部 関西・中国	関東・信越 四国・九州	東北	北海道・沖縄 及び離島
600円	700円	900円	1,200円

■銀行振込先

福徳銀行難波支店
普通337304㈱ソフパル

必要事項

1. 住所
2. 氏名
3. 年齢
4. 電話番号
5. 商品名
6. メーカー名
7. パソコンの機種名
8. 御注文方法
9. ご希望のメディア（フロッピー等の種類）

※商品は通常１週間以内にお届けします。また、返品はできませんのでご注意下さい。

株式会社ソフパル

通販部PC係

〒556 大阪市浪速区日本橋5-14-20 越前ビル5F
TEL 06(647)7894 FAX 06(647)5229
営業時間あさ11時～よる8時・第2、第3木曜定休

P&Aならではの
新品パソコン
5年保証

《業界No.1の"P&Aメンテナンスサポート》

最高の保証システム

1. 業界最長の新品パソコン5年保証
（※モニター・プリンター3年間保証‼ ※一部商品は除きます。）
2. 中古パソコンの1年間保証
（モニター・プリンター6ヶ月間保証）
3. 初期不良交換期間3ヶ月
（※新品商品に限らせていただきます。）
4. 永久買取保証
5. 配達の指定OK‼（土曜・日曜・祭日もOK‼）
6. 夜間配送もOK‼
（※PM6：00〜PM8：00の間 ※一部地域は除きます。）

便利でお得な支払いシステム

1. 翌月一括払い手数料無料（ご利用下さい。）
2. 業界No.1の低金利
3. 月々の支払いは￥1,000より
4. 9ヶ月先からのスキップ払いOK‼
5. 84回までの分割、ボーナス併用OK‼
6. カレッジクレジット
7. ステップアップクレジット
8. ボーナスだけで10回払いOK‼
9. 現金一括払いOK‼
（※商品・金額ご確認の上、銀行振込・現金書留にてご入金下さい。）

でっかく 新装‼
（FM-TOWNSエキスパートショップ）
P&A新本店OPEN‼
平成5年3月予定
NEW FM-TOWNS発売‼

P&A=FM-TOWNS ダブルNEWフェアー‼
《1月14日〜2月4日》

ダブルNEWフェア
ご来店感謝、TOWNSグッズプレゼント
●FM-TOWNSII VG・UG型消しゴム
●観月ありさ 卓上カレンダー
●オリジナル クリスマス音楽CD
いずれか1つプレゼント
数に限りがあります お早く‼

（協賛 FUJITSU）

フェア記念
第一弾
486マシーン（HRシリーズ）購入ダブルチャンス‼

今だからこそ実用本位で選ぶ限定セット

新製品
FMT-DP5351
FMT-DP5361に変更の場合TEL下さい。

★機能がかわらない前タイプのディスプレイをセット

FM TOWNSⅡモデルHR20

- FM-TOWNSⅡモデル HR20（本体）…… 定価￥328,000
- FMT-DP535（0.38mm・トリニトロン管）· 定価￥ 89,800
- FMT-KB/107/207 …………………… 定価￥ 30,000

合計定価￥447,800（送料・消費税別）

P&A特価 ￥3?9,000

注目‼ 限定20台

■FMT-DP535
定価￥89,800
●マスクピッチ0.38mm
●トリニトロン管
※新製品FMT-5351と同等、デザイン違い。

下取り交換差額表

下取 ＼ 新品	モデル HR20	モデル HR100	モデル HR200
モデル UX20	160,000	230,000	270,000
モデル CX20	140,000	210,000	250,000
シャープ CZ-623C	150,000	210,000	250,000
シャープ CZ-653C	170,000	240,000	280,000
NEC PC-9801RX2	200,000	270,000	310,000
NEC PC-9801DA	150,000	220,000	260,000
NEC PC-9801DC	200,000	270,000	310,000

今月の特価限定品

●ハードディスク

■システムサコム（外付）
⊙HD-J130（130M、20ms）
（富士通 純正ドライブ使用）
定価￥148,000
P&A超特価￥64,000

●プリンター

■JOYRITER（24ドット）
⊙FP-110FN（富士通・NEC対応）
（TOWNS用ケーブル、用紙付）
定価￥49,800
P&A超特価￥28,500

■FMR-50NBX ▶ディスケット5枚サービス(送料・消費税込)

Ⓐ FMR-50NB1	定価￥238,000	▶特価￥90,500
Ⓑ FMR-50NX1	定価￥258,000	▶特価￥133,000
Ⓒ FMR-50NX5	定価￥350,000	▶特価￥186,000
Ⓓ FMR-50NB2	定価￥198,000	▶特価￥150,000
Ⓔ FMR-50NX21	定価￥258,000	▶特価￥195,000
Ⓕ FMR-50NX26	定価￥378,000	▶特価￥283,000
Ⓖ FMR-50NX27	定価￥458,000	▶特価￥340,000

■R-50 CARD

① FMR50 11A/B(￥278,000) 特価￥204,000
② FMR50C 16A/B(￥398,000) 特価￥295,000
③ FMR-NBC2(FMR-CARD E)(￥198,000) 特価￥138,000
④ FMR-5NT/21(￥678,000) 特価￥470,000

FUJITSU

■拡張RAM＝メルコ & I/Oデータ

① FJ-SIM-2MS(I/Oデータ)￥10,000 ▶特価￥7,200
② -4MS(〃)￥20,000 ▶特価￥14,300
③ -8MS(〃)￥40,000 ▶特価￥28,500
④ XMT-2000S(メルコ)￥9,800 ▶特価￥7,100
⑤ -4000S(〃)￥19,800 ▶特価￥14,300
⑥ -8000S(〃)￥39,800 ▶特価￥28,700

注目!! 全国どこでも出張サービス!! 修理全て、お客様のご自宅にうかがいます。

遂に登場!! ALL NEW ハイパーステーション

FM TOWNSII モデルHR

- FM TOWNSII モデルHR20(本体)……定価￥328,000
- FMT-DP533(カラーモニター)……定価￥69,800
- FMT-KB107/207(キーボード)……定価￥30,000

合計定価￥427,800

P&A特価!! TEL下さい。

Ⓐ FM-TOWNS II モデルHR200
FMT-DP533＋FMT-KB107/207
定価￥567,800 ▶特価TEL下さい。

Ⓑ FM-TOWNS II モデルHR100
FMT-DP533＋FMT-KB107/207
定価￥507,800 ▶特価TEL下さい。

FM TOWNSII モデルUG

- FM TOWNS II モデルUG20(本体) 定価￥268,000
- FMT-KB101A/202A(キーボード) 定価￥10,000

合計定価￥278,000

P&A特価!! TEL下さい。

Ⓒ FM TOWNS II モデルUG80＋FMT-KB101A/202A
定価￥348,000 ▶特価TEL下さい。

Ⓓ FM TOWNS II モデルUG40＋FMT-KB101A/202A
定価￥328,000 ▶特価TEL下さい。

Ⓔ FM TOWNS II モデルUG10＋FMT-KB101A/202A
定価￥248,000 ▶特価TEL下さい。

FM TOWNSII モデルHG

- FM TOWNSII モデルHG 20(本体)・定価￥303,000
- FMT-DP533(カラーモニター)……定価￥69,800
- FMT-KB107/207(キーボード)……定価￥30,000

合計定価￥402,800

P&A特価!! TEL下さい。

Ⓕ FM-TOWNS II モデルHG100
＋FMT-DP533＋FMT-KB107/207
定価￥482,800 ▶特価TEL下さい。

Ⓖ FM-TOWNS II モデルHG40
＋FMT-DP533＋FMT-KB107/207
定価￥452,800 ▶特価TEL下さい。

▶FM-TOWNSII セットを、お買い上げの方にもれなくプレゼント！

(イ)「レミングス」(￥7,800)
(ロ)「スーパーリアル麻雀PII&PIII」(￥11,800)
(ハ)「レインボーアイランドEXTRA」(￥8,800)
(ニ)「アフターバーナIII」(￥10,800)
の中のいずれか2本プレゼント

- ディスケット 5枚

さらに ＋(プラス)
- 富士通オリジナルテレフォンカードをプレゼントします。

FM TOWNSシリーズのモニター変更

① FM-DP5351(0.38%トリニトロン管￥89,800)に変更の場合￥13,000を加算して下さい。
② FM-DP5361(0.26%トリニトロン管￥138,000)に変更の場合￥44,000を加算して下さい。

注目!! FMTOWNS 下取り 買取り
※TOWNS(旧モデル)からグレードアップ(HR)キャンペーン中

■拡張RAM(ハイパー)(富士通製メモリ使用)

1 HM-V02T 定価￥24,800 (送料・消費税込み￥8,034) 特価￥7,300
2 HM-V04T 定価￥49,500 (送料・消費税込み￥15,347) 特価￥14,400
3 HM-V08T 定価￥98,000 (送料・消費税込み￥29,355) 特価￥28,000

注目!! 平成5年4月末一括払い手数料(金利)無料
(平成5年2月末/3月末/4月末のいずれかをご指定下さい。)

ズバリ超お買得CXセット

FMTOWNSII モデルCX20

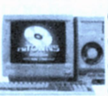

- FM TOWNS II モデルCX20 定価￥333,000
- FMT-DP533……定価￥69,800
- FMT-KB107/207……定価￥30,000
- LHD-FM200E(HDD・ロジテック)…定価￥138,000
- ディスケット
- 富士通オリジナルテレカ

合計定価￥570,800(送料・消費税込)

P&A特価 ￥347,000

ズバリ超お買得UXセット

FMTOWNSII モデルUX20

- FM TOWNS II モデルUX20 定価￥288,000
- FMT-KB107/207 定価￥30,000
- LHD-FM100E(HDD・ロジテック)…定価￥99,800
- FJ-SIM4MS(4M,RAM)…定価￥20,000
- ディスケット
- 富士通オリジナルテレカ

合計定価￥437,800(送料・消費税込)

P&A特価 ￥296,000

FM-TOWNS専用ハードディスク(外付) (送料￥1000消費税別)

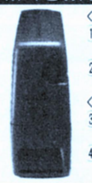

〈ロジテック〉
1 LHD-FM100E(定価￥99,800) ▶P&A超特価TEL下さい
2 LHD-FM200E(定価￥138,000) ▶P&A超特価TEL下さい

〈エニックス〉
3 EFX-100(定価￥118,000) ▶P&A超特価TEL下さい
4 EFX-140(定価￥138,000) ▶P&A超特価TEL下さい

〈システムサコム〉
5 HD-J100(定価￥128,000) ▶特価￥61,000
6 HD-J170(定価￥189,000) ▶特価￥89,500

〈ジェフ〉
7 GF-120(定価￥108,000) 特価￥70,000
8 GF-200(定価￥138,000) 特価￥89,000
9 GF-240(定価￥148,000) 特価￥98,000

モデム

富士通■FMMD-311G(定価￥35,800) ▶特価￥24,800 (送料・消費税込￥26,574)
AIWA■PV-M24B5(定価￥39,800) ▶特価￥25,000 (送料・消費税込￥26,780)
オムロン■MD-24FB5V(定価￥39,800) ▶特価￥25,500 (送料・消費税込￥27,295)

プリンターセット(ケーブル・用紙付) (送料￥1,000、消費税別)

■JOYRITER
◉FP-150FX(TOWNS用ケーブル付)
- 熱転写 48ドット
- FM・PC・J-3100対応 定価￥59,800

特価￥38,500 (送料・消費税込み￥40,685)

●PR-B400	定価￥98,000	▶特価￥69,500
●PR-A600	定価￥148,000	▶特価￥95,000
●PR-35T	定価￥98,000	▶特価￥59,000
●FMPR-353GII	定価￥98,000	▶特価￥69,500
●FMPR-204B	定価￥80,000	▶特価￥41,000
●FMJP-101G	定価￥79,800	▶特価￥57,000

周辺機器コーナー (送料￥1,000、消費税別)

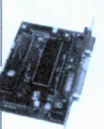

■PRINT-BOY II 定価￥29,800 特価￥22,000 (送料・消費税込み￥23,175)

■PRINT-BOY PB-01T(定価￥24,800) 特価￥9,900 (送料・消費税込み￥10,712)

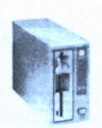

■外付FD
◉SD-05R (システム サコム5")
- ケーブル付

定価￥60,000 特価￥47,500 (送料・消費税込み￥49,955)

Ⓐ	AMT-351/352(数値演算)	定価￥120,000	▶特価￥90,000
Ⓑ	FMT-401/402(MIDIカード)	定価￥35,000	▶特価￥26,200
Ⓒ	FMT-411(ビデオカード)	定価￥35,000	▶特価￥26,200
Ⓓ	FMT-412A(ビデオカードII)	定価￥40,000	▶特価￥28,800
Ⓔ	FMT-SP101(アンプスピーカー)	定価￥29,800	▶特価￥21,400
Ⓕ	FMT-611(拡張ユニット)	定価￥39,800	▶特価￥29,800
Ⓖ	FMT-TU101(TVチューナー)	定価￥39,800	▶特価￥28,600
Ⓗ	FMT-121(SCSIカード)	定価￥30,000	▶特価￥22,500
Ⓘ	FMT-MO103(マウス)	定価￥7,800	▶特価￥5,900
Ⓙ	FMSC-201G(スキャナー)	定価￥89,800	▶特価￥64,600
Ⓚ	FMT-416(チューナーカード)	定価￥38,800	▶特価￥29,100
Ⓛ	FMT-403(MIDI音源カード)	定価￥72,800	▶特価￥58,500
Ⓜ	FMSC-6111G(カラースキャナー)	定価￥178,000	▶特価￥128,000
Ⓝ	FMT-621(I/O拡張ユニット)	定価￥89,000	▶特価￥66,700
Ⓞ	FMT-361(オーバードライブカード	定価￥89,800	▶特価￥67,300
Ⓟ	FMT-461(フルカラーカード)	定価￥128,000	▶特価￥96,000
Ⓠ	FMT-462(フルカラービデオキャプチャー)	定価￥80,000	▶特価￥60,000
Ⓡ	FMT-451(JPEGカード)	定価￥128,000	▶特価￥96,000
Ⓢ	FMT-415(ビデオプロセッサカードII)	定価￥198,000	▶特価￥148,000
Ⓣ	FMT-PD211(磁気ディスク)	定価￥278,000	▶特価￥208,000
Ⓤ	FMT-TB111(タブレット)	定価￥39,800	▶特価￥29,800

ソフトコーナー (送料・消費税別)

〈ワープロ〉		
●FM-OASYS(FD)	定価￥55,000	▶特価￥39,700
●FM-OASYS(HD)	定価￥58,000	▶特価￥41,500
●FM-OASYS(HD、LBP)	定価￥61,000	▶特価￥43,500
●ハイパー遊名人	定価￥42,000	▶特価￥31,000
●MS-WORKS	定価￥40,000	▶特価￥29,200
●アシスト・レター	定価￥9,700	▶特価￥7,000
〈データベース〉		
●画DB	定価￥29,800	▶特価￥21,000
●The CARD3+	定価￥48,000	▶特価￥36,000
●アシスト・カード	定価￥9,700	▶特価￥7,000
〈グラフィック〉		
●TOWNS-PAINT	定価￥38,000	▶特価￥27,500
●Z's STAFF・PRO-TOWNS	定価￥58,000	▶特価￥39,000
●花子	定価￥68,000	▶特価￥51,000
●アシスト・アート	定価￥9,700	▶特価￥7,000
〈表計算〉		
●Multiplan	定価￥68,000	▶特価￥52,000
●ロータス1-2-3 notebook	定価￥38,000	▶特価￥25,000
●アシスト・カルク	定価￥9,700	▶特価￥7,000
〈OS・言語〉		
●MS-DOS V3、1L36(基本機能)	定価￥9,800	▶特価￥7,300
●MS-DOS V3、1L35(拡張機能)	定価￥8,200	▶特価￥6,200
●MS-DOS V5、0L22(基本機能)	定価￥12,800	▶特価￥9,500
●MS-DOS V5、0L20(拡張機能)	定価￥10,000	▶特価￥7,500
●システムソフトウェア V2、1L20	定価￥25,000	▶特価￥18,500
●MS-WINDOWS V3、0L17	定価￥25,000	▶特価￥17,500
●MS-WINDOWS-MME V1、0L20	定価￥34,800	▶特価￥25,000
●High C-Compiler V1、7L1、1	定価￥40,000	▶特価￥28,000
●F-BASIC386コンパイラV2、1L21	定価￥45,000	▶特価￥34,000
●F-BASIC386 V2、1L21	定価￥25,000	▶特価￥18,000
〈音楽・通信・その他〉		
●EUPHONYII-MTR V1、0L20	定価￥49,800	▶特価￥37,000
●MISIC PRO-TOWNS	定価￥19,800	▶特価￥14,600
●MISIC PRO-TOWNS(MIDI)	定価￥39,800	▶特価￥29,500
●TOWNS-VNET V1.1	定価￥18,000	▶特価￥13,000
●アシスト・コール	定価￥9,700	▶特価￥7,000
●LiveMovie V1.1	定価￥49,800	▶特価￥36,000
●LiveAnimation V1.1	定価￥49,800	▶特価￥36,000

●最強マルチメディア WINDOWSセット

FMTOWNSII モデルHR20

- FM TOWNSII モデルHR20(本体)……定価￥328,000
- FMT-DP533……定価￥69,800
- FMT-KB107/207 定価￥30,000
- LHD-FM200E (HDD-ロジテック)……定価￥138,000
- ディスケット
- 富士通オリジナルテレカ

合計定価￥565,800(送料・消費税込み)

P&A特価 ￥423,000

通信販売お申し込みのご案内

〔現金一括でお申し込みの方〕
- 商品名およびお客様の住所・氏名・電話番号をご記入の上、代金を当社まで、現金書留でお送りください。(プリンター・フロッピーの場合、本体使用機種名を明記のこと)

〔銀行振込でお申し込みの方〕
- 銀行振込ご希望の方は必ずお振込みの前にお電話にてお客様のご住所・お名前・商品名等をお知らせください。(電信扱いでお振込み下さい。)

〔振込先〕 住友銀行 新小岩支店
普通預金 1451576 ㈱ピー・アンド・エー

〔クレジットでお申し込みの方〕
- 電話にてお申し込みください。クレジット申し込み用紙をお送りいたしますので、ご記入の上、当社までお送りください。
- 現金特別価格でクレジットが利用できます。残金のみに金利がかかります。
- 1回～84回払いまで出来ます。但し、1回のお支払い額は￥1,000円以上。

超低金利クレジット率

回数	3	6	10	12	15	24	36	48	60	72
手数料	3.0	4.0	5.5	5.5	8.5	11.5	16.0	21.0	27.0	33.0

P&A

株式会社ピー・アンド・エー
〒124東京都葛飾区新小岩2丁目1番地19号

- 営業時間:AM10:00～PM7:00
- 日・祭:AM10:00～PM6:00

☎03-3651-0148(代) FAX.03-3651-0141

●現金書留及び銀行振込でお申し込みの方は、上記商品の料金に3%加算の上でお申し込み下さい。詳しくはお電話でお問い合せ下さい。

P&Aならではの新品パソコン
5年保証

《業界No.1の"P&Aメンテナンスサポート》

最高の保証システム

①業界最長の新品パソコン5年保証
（※モニター・プリンター3年間保証//　※一部商品は除きます。）
②中古パソコンの1年間保証
（モニター・プリンター6ヶ月間保証）
③初期不良交換期間3ヶ月
（※新品商品に限らせていただきます）
④永久買取保証
⑤配達の指定OK//（土曜・日曜・祭日もOK//）
⑥夜間配送もOK//
（※PM6:00〜PM8:00の間　※一部地域は除きます。）

便利でお得な支払いシステム

①翌月一括払い手数料無料（ご利用下さい。）
②業界No.1の低金利
③月々の支払いは¥1,000より
④9ヶ月先からのスキップ払いOK//
⑤84回までの分割、ボーナス併用OK//
⑥カレッジクレジット
⑦ステップアップクレジット
⑧ボーナスだけで10回払いOK//
⑨現金一括払いOK//
（※商品・金額ご確認の上、銀行振込・現金書留にてご入金下さい。）

またまた

■パワーアップ・キット（NEC/EPSON）
●処理速度を1.5〜1.7倍にアップ。
①PK-CX486DE(I/O)……特価¥18,800
②PK-EP486D(I/O)……特価¥19,500
③PK-X486SL(I/O)……特価¥28,000
④PK-X486/87SL(I/O)……特価¥34,400
⑤HSP-DL(メルコ)……特価¥19,900
⑥HSS-DL7(メルコ)……特価¥31,800
⑦HSS-4S7D33(メルコ)……特価¥43,000
⑧HSS-4S7D25(メルコ)……特価¥34,200
⑨HSP-4SD33(メルコ)……特価¥36,000
⑩HSP-4SD25(メルコ)……特価¥27,800

■SNE＝サウンド・ボード（98/エプソン用）
●LITTLE-ORCHESTRA-LS
●ステレオ/EMS/ジョイスティック（定価¥20,000）
P&A特価 ¥10,800
（送料・消費税込み¥11,639）

■NEC PC-9801DSセット 限定
●PC-9801DS/U2（定価¥358,000）
●CU-14FDシャープモニター（定価¥74,800）
定価合計¥432,800
P&A特価 ¥195,000

■JOYRITER（折り巧ぷりんた）

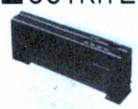

⊙FP-150FX
（PCケーブル、用紙付）
●熱転写 48ドット
●PC・FM・J-3100対応
定価¥59,800
P&A特価 ¥35,000

シャープ 単品・新品限定
モニター チルトスタンド付
①CU-14FD（0.31㎜）
定価¥74,800
▶特価¥38,000
②CU-14KD（0.28㎜）
定価¥89,800（ノングレア）
▶特価¥44,000

■日本テクサ
⊙TR-NE40L
（Note用内蔵）
40MB、
定価¥34,800
P&A超特価¥27,500
●メニューソフト（アシスト）
特価¥6,500（別売）

注目!!平成5年4月末一括払い手数料（金利）無料
（平成5年2月末/3月末/4月末のいずれかをご指定下さい）

NEC

※NEC PC-98、エプソンシリーズには、M-2HD 10枚、（3.5×5枚）サービスしています。

※CU-14FD▶シャープ、カラーモニター14インチ、回転台付、アナログ専用（PC-98 エプソン 88専用モニター）640×400ドット（4050文字）

NEC PC-98FA/FX/FS/GS/CS/US（送料¥2,000）

①PC-9801FA2/U2＋CU-14FD……定価¥532,800▶特価¥299,000
②PC-9801FA5/U5＋CU-14FD……定価¥652,800▶特価¥390,000
③PC-9801FA7/U7＋CU-14FD……定価¥722,800▶特価¥450,000
④PC-9801FX2/U2＋CU-14FD……定価¥352,800▶特価¥209,000
⑤PC-9801FX5/U5＋CU-14FD……定価¥472,800▶特価¥290,000
⑥PC-9801FS2/U2＋CU-14FD……定価¥422,800▶特価¥250,000
⑦PC-9801FS5/U5＋CU-14FD……定価¥542,800▶特価¥330,000
⑧FS7/U7＋CU-14FD……定価¥612,800▶特価¥380,000
⑨PC-98GS model 1＋CU-14FD……定価¥772,800▶特価¥488,000
⑩PC-98GS model 2＋CU-14FD……定価¥902,800▶特価¥583,000
⑪PC-9821 model S1……定価¥318,000▶特価¥236,000
⑫model S2……定価¥438,000▶特価¥323,000
⑬PC-9801US＋CU-14FD……定価¥322,800▶特価¥195,000
⑭-9801US40＋CU-14FD……定価¥432,800▶特価¥275,000
⑮-9801US80＋CU-14FD……定価¥492,800▶特価¥315,000

EPSON PC-286/386/486シリーズ（送料¥2,000）

①PC-386GE5/2＋CU-14FD……定価¥372,800▶特価¥215,000
②PC-386GE3＋CU-14FD……定価¥397,800▶特価¥235,000
③PC-386GS2/5＋CU-14FD……定価¥472,800▶特価¥218,000
④PC-386GS3＋CU-14FD……定価¥497,800▶特価¥228,000
⑤PC-386P＋CU-14FD……定価¥342,800▶特価¥229,000
⑥PC-286C-STD＋CU-14FD……定価¥242,800▶特価¥125,000
⑦PC-486GF2＋CU-14FD……定価¥422,800▶特価¥264,000
⑧PC-486GF3＋CU-14FD……定価¥447,800▶特価¥280,000
⑨PC-486GF5＋CU-14FD……定価¥422,800▶特価¥264,000
⑩PC-486GR2＋CU-14FD……定価¥532,800▶特価¥355,000
⑪PC-486GR3＋CU-14FD……定価¥557,800▶特価¥372,000
⑫PC-486GR5＋CU-14FD……定価¥532,800▶特価¥355,000

●98シリーズ、エプソン シリーズのモニターを
①CU-14KD（シャープ）（0.28）定価¥89,800に変更の場合¥6,000
②XC-1498CII（三菱）（0.28）定価¥107,000に変更の場合¥8,000
③XC-98V3（三菱）（0.28）定価¥128,000に変更の場合¥26,000
④PC-KD1521（NEC）（0.31）定価¥99,800に変更の場合¥20,000
⑤PC-KD1511（NEC）（0.28）定価¥118,000に変更の場合¥38,000
⑥PC-TV354（NEC）（0.39）定価¥110,000に変更の場合TEL下さい
⑦PC-TV454（NEC）（0.35）定価¥128,300に変更の場合TEL下さい
⑧PC-TV455（NEC）（0.31）定価¥147,000に変更の場合TEL下さい
⑨CMT-D14UDLS（サンヨー）（0.28ハイレゾ）定価¥118,000に変更の場合¥29,000
⑩PD-14M（山水）（0.28ハイレゾ）定価¥108,000に変更の場合¥31,500
⑪CR-5500（エプソン）（0.28）定価¥168,000に変更の場合¥51,000
を加算して下さい。

APPLE-Computerシリーズ
●ディスケット5枚付（送料・消費税別）

LCII
●4MB/HD80（純正）……特価¥200,000
●4MB/HD100（国産）……特価¥210,000
●4MB/HD200（マクスター）……特価¥237,000
●4MB/HD240（国産）……特価¥255,000

IIVi
●4MB/HD100（国産）……特価¥335,000
●4MB/HD200（マクスター）……特価¥360,000
●4MB/HD240（国産）……特価¥379,000
●4MB/HD160（純正）……特価¥358,000
●5MB/HD80/CD-ROM……特価¥366,000

ClassicII
●4MB/HD80（純正）……特価¥169,000
●4MB/HD100（国産）……特価¥179,000
●4MB/HD120（マクスター）……特価¥182,000
●4MB/HD200（マクスター）……特価¥207,000

IIVx
●4MB/HD100（国産）……特価¥477,000
●4MB/HD200（マクスター）……特価¥502,000
●4MB/HD240（国産）……特価¥521,000
●4MB/HD230（純正）……特価¥538,000
●5MB/HD160/CD-ROM……特価¥538,000

周辺機器　送料¥1,000（一部商品除く）消費税別

CRT
①12"RGBディスプレイ（アップル）……特価¥51,000
②13"RGBディスプレイ（アップル）……特価¥82,000
③GVM-1411（ケーブル付）（SONY）……特価¥105,000
④MX17S（ケーブル付）（MAG）……特価¥215,000

PRT
①StyleWriter（ケーブル付）（アップル）特価¥67,000
②レーザープリンター4（ケーブル付）（スター）特価¥181,000
③LP-2000LT（アップルトーク付）（エプソン）……特価¥139,000
④DeskWriter 550C（YHP）……特価¥134,000

光磁気ディスク＆CD-ROMドライブ
①LMO-M300（KT付）（ロジテック）……特価¥172,000
②OPTiMAC（緑電子）……特価¥172,000
③GMD-128（キット付）（GNS）……特価¥165,000
④CD-150（アップル）……特価¥65,000
⑤LCD-M500（ロジテック）……特価¥64,800

スキャナ＆モデム
①GT-8000＋GT-80ASiFS（エプソン）……特価¥230,000
②JX-320M（SCSiIIインターフェース・ソフト付）（シャープ）特価¥176,000
③MD24FB5V（ケーブル付）（オムロン）……特価¥25,000

プリンターセット ケーブル・用紙付（送料¥1,000）

■エプソンAP-900PC（定価94,800）
●熱転写 48ドット、カラー
超特価¥39,000
（送料・消費税込み¥41,200）

■PC-PR150N（NEC）
●熱転写（PCケーブル、用紙付）
●48ドット
定価¥69,800　P&A特価 ¥34,000
（送料・消費税込み¥36,050）

Ⓐセット：PC-PR201/80LA（NEC）……定価¥275,000▶特価¥168,000
Ⓑセット：PR201/63A（〃）……定価¥158,000▶特価¥93,000
Ⓒセット：PR201/63（〃）……定価¥125,000▶特価¥73,000
Ⓓセット：PR201/45L（〃）……定価¥95,000▶特価¥53,000
Ⓔセット：PC-PR101/TN103（NEC）……定価¥69,800▶特価¥49,000
Ⓕセット：PC-PR201/T180（〃）……定価¥145,000▶特価¥103,000
Ⓖセット：PR101/T67（〃）……定価¥84,800▶特価¥55,000
Ⓗセット：PR101/T103（〃）……定価¥99,800▶特価¥67,500
Ⓘセット：PR101/T165（〃）……定価¥120,000▶特価¥81,500
Ⓙセット：PC-PR1000/4（〃）……定価¥188,000▶特価¥128,000
Ⓚセット：AP-700（エプソン）……定価¥79,800▶特価¥59,000
Ⓛセット：AP-300PC（エプソン）……定価¥59,000▶特価¥37,000
Ⓜセット：AP-1000PC（〃）……定価¥99,800▶特価¥66,000
Ⓝセット：VP-1047PC（〃）……定価¥99,800▶特価¥52,000
Ⓞセット：VP-2061PC（〃）……定価¥130,000▶特価¥78,500
Ⓟセット：HG-5130PC（〃）……定価¥228,000▶特価¥152,000
Ⓠセット：LP-2000（〃）……定価¥198,000▶特価¥135,000
Ⓡセット：JP-48CL（スター）……定価¥62,800▶特価¥42,000
Ⓢセット：JR-200CL（〃）……定価¥134,800▶特価¥59,000
Ⓣセット：JS-2001CL（〃）……定価¥128,000▶特価¥83,000
Ⓤセット：JJ-100（〃）……定価¥79,800▶特価¥45,000
Ⓥセット：M-1724α（ブラザー）……定価¥95,000▶特価¥49,500
Ⓦセット：M-1924P（〃）……定価¥148,000▶特価¥59,000
Ⓧセット：BJ-330J（キヤノン）（カートリッジ付）……定価¥208,000▶特価¥99,000
⊙セット：BJ-10V CUSTOM（〃）……定価¥69,800▶特価¥39,800
⊙セット：BJ-10V SELECT（〃）……定価¥79,800▶特価¥48,000
⊙セット：BJ-15V（カートリッジ付）……定価¥89,800▶特価¥61,000
⊙セット：LBP-A404E（EP-Lトナー付）……定価¥255,000▶特価¥178,000
⊙セット：LBP-B406E（EP-KII・トナー付）……定価¥424,000▶特価¥278,000
⊙セット：LBP-A304E（EP-B・トナー付）……定価¥634,000▶特価¥465,000
⊙セット：IO-735X（シャープ）……定価¥248,000▶特価¥152,000
⊙セット：HP DESK JET 500J（YHP）……定価¥98,000▶特価¥70,000
⊙セット：505J（〃）……定価¥99,800▶特価¥71,000
⊙セット：300J（〃）……定価¥74,800▶特価¥53,500
⊙セット：FP-110FN（JOYRITER）（PCケーブル付）定価¥49,800▶特価¥25,000

ラップトップ（ディスケット5枚サービス）（送料¥1,000）

NEC
①PC-9801NS/T……定価¥288,000▶特価¥175,000
②-9801NS/T40……定価¥398,000▶特価¥235,000
③-9801NS/T80……定価¥458,000▶特価¥269,000
④PC-9801NA……定価¥348,000▶特価¥255,000
⑤PC-9801NAC……定価¥498,000▶特価¥363,000
⑥PC-9801NS/L……定価¥288,000▶特価¥180,000
⑦-9801NS/L40……定価¥398,000▶特価¥238,000
⑧PC-9801Tmodel F51……定価¥850,000▶特価¥540,000

EPSON
①PC-386NOTEAR……定価¥288,000▶特価¥189,000
②PC-386NWR2……定価¥278,000▶特価¥165,000
③NWR1B……定価¥398,000▶特価¥262,000
④NWR1D……定価¥458,000▶特価¥303,000
⑤BOOK-L……定価¥378,000▶特価¥199,000
⑥PC-286BOOK-STD……定価¥258,000▶特価¥173,000

富士通 FMR50 CARD
①FMR5011A/B……定価¥278,000▶特価¥198,000
②FMR50C16A/B……定価¥398,000▶特価¥286,000
③FMR-NBC2（FMR-CARD/E）……定価¥198,000▶特価¥138,000
④FMR-5NT/21……定価¥678,000▶特価¥470,000

DYNA BOOK
①J-3100SX001-VW……定価¥328,000▶特価¥230,000
②041-VW……定価¥428,000▶特価¥295,000
③001-W……定価¥278,000▶特価¥189,000
④021-W……定価¥348,000▶特価¥235,000
⑤041-P……定価¥438,000▶特価¥274,000
⑥041-B……定価¥338,000▶特価¥213,000

サウンドボード&テンキー&ジョイスティックインターフェース（送料¥500）

限定
Ⓐリトル・オーケストラ ノート（SNE）……定価¥33,800▶特価¥25,000
Ⓑリトル・オーケストラ LS（〃）……定価¥20,000▶特価¥10,800
Ⓒリトル・オーケストラ SS（〃）……定価¥22,000▶特価¥11,800
Ⓓサウンド・オーケストラVS（〃）……定価¥36,000▶特価¥18,500
Ⓔスピークボード SP-26（アイドルジャパン）……定価¥49,800▶特価¥30,500

F PC-9801-26K（NEC）……定価¥25,000▶特価¥20,000
G サウンド・オーケストラLS（SNE）……定価¥30,000▶特価¥15,500
H リトルオーケストラRS（SNE）……定価¥26,000▶特価¥14,000
I SOS2（ユーティリティソフト）（SNE）……定価¥12,000▶特価¥6,800
J サウンド・MUSICIAN（SNE）……定価¥25,000▶特価¥11,500
K リトル・MUSICIAN（SNE）……定価¥12,000▶特価¥5,500
L GINGA-PRO（SNE）（テンキー）……定価¥50,000▶特価¥35,000
M GINGA-KANA-PLUS（SNE）……定価¥25,000▶特価¥15,500
N GINGA-10V（SNE）（テンキー）……定価¥18,000▶特価¥11,500
O GINGA-10L（SNE）（〃）……定価¥16,000▶特価¥10,200
P GINGA-10（SNE）（〃）……定価¥12,000▶特価¥7,800
Q JOY-98V（SNE）（ジョイスティック・インターフェース）……定価¥12,000▶特価¥7,800
JOY-98L（SNE）（ジョイスティック・インターフェース）……定価¥10,000▶特価¥6,500

●掲載の価格は12月中旬現在です。価格は変動致しますので、振込み、現金書留、送付前に、お電話にてご確認下さい。

秋葉原でおなじみのP&Aがズバリ超特価セールでご奉仕!!

1/14〜2/4

●お近くの方は、お立寄下さい。専門係員が説明いたします。
●本体単品でも受付します。詳しくは、お電話にてお問合せ下さい。
●ビジネスソフト定価の15%引きOK.!! TEL下さい。

全国通販

●定休日/毎週水曜日
●本広告の掲載の商品については、消費税は含まれておりません。

■TEAC
⦿PH-80(98NOTE対応)
●19msec 80MB
定価¥108,000
P&A超特価¥42,000
(送料・消費税込み¥44,290)

■緑電子
⦿DOODA!/A-120
●127MB/15ms
定価¥128,000
P&A超特価¥63,000
(送料・消費税込み¥65,920)

■日本テクサ
⦿STATION-120LBS
●120MB
●ユーティリティソフト3セット付
定価¥118,000
P&A超特価¥75,000
(送料・消費税込み¥78,280)

■ティアック
●HD-201A
●200MB/17ms
●メニュー2付
定価¥148,000
P&A超特価¥79,000
(送料・消費税込み¥82,400)

ハードディスク&シリコンディスク (送料¥1,000)

テクサ
●STATION-120LBS 定価¥118,000▶特価¥75,000
● 220LB(プレス98付) 定価¥139,000▶特価¥92,000
● 240LBS 定価¥158,000▶特価¥113,000
●TRUST-NE 40(NS/E用) 定価¥98,000▶特価¥39,500
● NE 80(〃) 定価¥112,000▶特価¥49,500
● NE125(〃) 定価¥118,000▶特価¥58,000
●TR-NL 40 定価¥68,000▶特価¥49,500
● 80 定価¥98,000▶特価¥69,000
●TRUST-FA120 定価¥108,000▶特価¥71,000
● FA240 定価¥148,000▶特価¥106,000

緑電子
●横浜Y100 定価¥158,000▶特価¥91,000
●ビルトN 40(NS/E用) 定価¥98,000▶特価¥39,500
● N 80(〃) 定価¥108,000▶特価¥50,500
● N120(〃) 定価¥128,000▶特価¥65,000
●GH-120(ダイゴ) 定価¥158,000▶特価¥113,000
● 200(〃) 定価¥218,000▶特価¥156,000
●びると館(I/Fボード付) 定価¥49,800▶特価¥37,500
●552N-BOX(N用インターフェース) 定価¥34,800▶特価¥26,000
●TF-120(安心館) 定価¥69,800▶特価¥52,500
●ドーダA100 定価¥118,000▶特価¥60,000
● A120 定価¥128,000▶特価¥63,000
● A200 定価¥158,000▶特価¥88,000
● A120N(N用) 定価¥130,000▶特価¥91,000

ICM
●FT-100DB 定価¥98,000▶特価¥63,000
● 120DB 定価¥118,000▶特価¥75,500
● 180DB 定価¥158,000▶特価¥92,500
● 240DB 定価¥188,000▶特価¥109,000
●INTER-100FE-FB 定価¥118,000▶特価¥73,000
● 120FE-FB 定価¥118,000▶特価¥73,000
● 180FE-FB 定価¥158,000▶特価¥92,500
● 240F-FB 定価¥188,000▶特価¥103,500
● 300F-FB 定価¥398,000▶特価¥211,000
● 500F-FB 定価¥498,000▶特価¥262,000
● 100G 定価¥98,000▶特価¥68,000
● 120GE 定価¥118,000▶特価¥75,500
●Pack-SE 40 定価¥78,000▶特価¥42,500
● SE 80 定価¥88,000▶特価¥51,500
● SE120 定価¥108,000▶特価¥65,500
●Pack-PE 40 定価¥78,000▶特価¥45,500
● PE 80 定価¥88,000▶特価¥56,000

キャラベル
●AV-100HGS-P(I/F付) 定価¥114,000▶特価¥59,000
● 120HGS-P(〃) 定価¥138,000▶特価¥62,000
● 200HGS-P(〃) 定価¥208,000▶特価¥83,000
●FB-125SXE 定価¥158,000▶特価¥108,000
●AV-040SXE 定価¥108,000▶特価¥39,000
● 080SXE 定価¥128,000▶特価¥51,000
● 125SXE 定価¥138,000▶特価¥63,000

ロジテック
●LHD-S 40NP 定価¥79,800▶特価¥50,000
● 100NP 定価¥99,800▶特価¥62,000
●LHD-S120HP 定価¥109,800▶特価¥71,500
● 240HP 定価¥149,800▶特価¥95,800
●SHD-S100J 定価¥99,800▶特価¥59,000
● 200J 定価¥148,000▶特価¥84,500
●LHD-E100K(エプソンGシリーズ内蔵) 定価¥99,800▶特価¥69,000
● 200K(〃) 定価¥138,000▶特価¥95,500
●LHD-B120H 定価¥118,000▶特価¥75,500
● 240H 定価¥168,000▶特価¥104,000
●LHD-NS130(98 NOTE用) 定価¥118,000▶特価¥77,000

テクノジャパン
●PD-120EX 定価¥108,000▶特価¥69,000
● 200EX 定価¥138,000▶特価¥89,000
● 120SS 定価¥158,000▶特価¥108,000
● 240SS 定価¥238,000▶特価¥143,000

コンピュータリサーチ
●CRC-SC100D 定価¥108,000▶特価¥55,000
● 130D 定価¥125,000▶特価¥79,000
● ISC100 定価¥122,000▶特価¥70,000
● ISC130 定価¥145,000▶特価¥83,000

ティアック
●PH- 80 定価¥108,000▶特価¥42,000
● 130 定価¥128,000▶特価¥58,000
●HD-101A 定価¥128,000▶特価¥58,000
● 201A 定価¥148,000▶特価¥79,000
●IF-55TN(NOTE用I/F) 定価¥30,000▶特価¥24,000
●HD-1121 定価¥118,000▶特価¥61,000
● 1201 定価¥168,000▶特価¥115,000
● 1341 定価¥378,000▶特価¥255,000

メルコ
●SDR-4000(シリコンディスク) ▶特価¥49,800
● 8000(〃) ▶特価¥63,800
● 20M(〃) ▶特価¥106,500
● 40M(〃) ▶特価¥178,000
● 80M(〃) ▶特価¥320,000
● 100M(〃) ▶特価¥390,000

I/Oデータ
●SDB- 8ML(シリコンディスク) ▶特価¥55,000
● 16ML(〃) ▶特価¥86,000
● 24ML(〃) ▶特価¥115,000
● 32ML(〃) ▶特価¥143,000
● 40ML(〃) ▶特価¥170,000

RAMディスク▶I/Oデータには、全てPIO-IOS-10STD(ソフト)が付きます。 (送料¥500)

■メルコ
●EMJ-1000S 特価¥11,900
● 2000S 特価¥17,500
● 4000S 特価¥24,900
● 6000S 特価¥32,200
● 8000S 特価¥39,300
● 12MS 特価¥53,500
● 16MS 特価¥67,800
●RCD-2000S 特価¥9,400
● 4000S 特価¥18,500
● 6000S 特価¥27,300
● 8000S 特価¥35,400
● 16MS 特価¥140,000
● 24MS 特価¥211,000
●ENT-2000S 特価¥9,400
● 6000S 特価¥23,400
●EFA-4000S 特価¥20,200
● 6000S 特価¥28,100
● 8000S 特価¥35,900
● 10MS 特価¥44,000
● 12MS 特価¥52,000
●EFS-4000S 特価¥20,200
● 6000S 特価¥28,100
● 8000S 特価¥35,900
● 10MS 特価¥44,000
● 13MS 特価¥52,000
●ECS-4000S 特価¥21,500
●EDX-2000S 特価¥17,900
● 4000S 特価¥26,000
● 8000S 特価¥49,000
●EDA-4000S 特価¥20,200
● 6000S 特価¥28,100
● 8000S 特価¥35,900
● 10MS 特価¥44,000
● 12MS 特価¥52,000
●EDS-4000S 特価¥21,500
●EHR-4000S(H98用) 特価¥25,100
● 6000S(〃) 特価¥33,200
● 8000S(〃) 特価¥41,100
● 10MS(〃) 特価¥49,100
●EHR-12MS(〃) 特価¥57,600
●EHR-14MS(H98用) 特価¥64,800
●MTA-4000L(T用) 特価¥32,000
●MRS-4000L 特価¥43,000
●MES-3000L(ES用) 特価¥34,500
●XMC-2000S 特価¥9,300
●XMB-1000S 特価¥5,400
●MRC-3000S 特価¥17,900
●MRL-4000S 特価¥21,500
●ERB-4000S 特価¥27,400
●XRB-1000S 特価¥5,400
● 2000S 特価¥9,300
● 4000S 特価¥17,300
●EML-2000L(9801LAPTOP) 特価¥28,300
● 4000L(〃) 特価¥45,500

■I/Oデータ
●FA34- 4MS(FA) 特価¥19,900
● 6MS(〃) 特価¥27,700
● 8MS(〃) 特価¥34,800
● 10MS(〃) 特価¥43,300
● 12MS(〃) 特価¥51,200
● 14MS(〃) 特価¥59,000
●FS-34- 4MS(FS・FX) 特価¥19,900
● 6MS(〃) 特価¥27,700
● 8MS(〃) 特価¥34,800
● 10MS(〃) 特価¥43,300
● 12MS(〃) 特価¥51,200
● 14MS(〃) 特価¥59,000
●NT-34- 2ML 特価¥8,900
● 6ML 特価¥22,700
●NA34-2M 特価¥9,400
●NA34-4M 特価¥16,300
●NA34-8M 特価¥31,000
●PC34R-1M 特価¥13,700
●PC34R-2M 特価¥16,600
●PC34R-4M 特価¥25,100
●PC34R-8M 特価¥39,500
●PC34R-12M 特価¥61,000
●PC34R-16M 特価¥82,500
●EX34F-2ML 特価¥14,400
●EX34F-4ML 特価¥21,500
●EX34F-8ML 特価¥36,000
●PIO-SB34-2ME 特価¥20,600
●PIO-SB34-4ME 特価¥32,000
●PIO-DA134- 4MS(DA用) 特価¥19,900
● 6MS(〃) 特価¥28,300
● 8MS(〃) 特価¥36,800
● 10MS(〃) 特価¥45,200
● 12MS(〃) 特価¥53,600
●PIO-DS134-4MS 特価¥19,900
●PIO-RX34-3MS 特価¥17,300
●PIO-EX134S-2MS 特価¥9,900
●PIO-EX-134S-4MS 特価¥18,400
●98HSE- 4MS 特価¥24,100
●98T34- 4ME(T用) 特価¥32,200
●PIO-ES34- 3MB 特価¥35,000
●EP-386M- 2M(386M) 特価¥35,000
●EP-RB7D- 4MS(386・486) 特価¥27,000
● 8MS(〃) 特価¥41,900
●EP-RB7S- 4ME(〃) 特価¥26,200
●EP-RB8- 4MS(386P) 特価¥27,000
●EP-SIM- 2MS 特価¥8,500
● 4MS 特価¥15,600
●98NTII-2M 特価¥9,500
●98NTII-4M 特価¥18,700
●98NTII-8M 特価¥36,000
●PIO-SIM61- 2MS 特価¥8,500
●EP-NTB- 2MS 特価¥9,200
● 4MS 特価¥18,400
● 6MS 特価¥27,600
● 8MS 特価¥36,800
●IOS-PRO-NT 特価¥4,500
●IOS-PRO 特価¥4,500
●D.H.TOOL 特価¥11,900

■GOLD98-4M (NOTE) 特価 ¥13,800

■RCS-2000(メルコ) (NOTE用)定価¥39,800 特価¥6,400

周辺機器コーナー (送料¥1,000)

■パワーアップ・キット(NEC/EPSON)●処理速度を1.5〜1.7倍にアップ
1 PK-CX486DE(I/O) 特価¥18,800
2 PK-EP486D(I/O) 特価¥19,500
3 PK-X486SL(I/O) 特価¥28,000
4 PK-X486/87SL(I/O) 特価¥34,400
5 HSP-DL(メルコ) 特価¥19,900
6 HSS-DL7(メルコ) 特価¥31,800
7 HSS-4S7D33(メルコ) 特価¥43,000
8 HSS-4S7D25(メルコ) 特価¥34,200
9 HSP-4SD33(メルコ) 特価¥36,000
10 HSP-4SD25(メルコ) 特価¥27,800

EPSON ●GT-1000 定価¥79,800 特価¥57,500

シャープ ●JX-100S 定価¥89,800 特価¥44,000

①PC-IN503G(NEC) 定価¥145,000▶特価¥102,500
②PC-IN505 (NEC) 定価¥138,000▶特価¥97,500
③ 506 (〃) 定価¥228,000▶特価¥158,000
④ 502N(〃) 定価¥90,800▶特価¥77,800
⑤GT-8000(エプソン) 定価¥298,000▶特価¥213,000
⑥ 5000(〃) 定価¥178,000▶特価¥121,000
⑦ 100V(〃) 定価¥44,800▶特価¥31,300
⑧HS-40CLH+HS-BD(オムロン) 定価¥64,800▶特価¥45,500
⑨HS-60FH+HS-BD (〃) 定価¥64,800▶特価¥45,500
⑩HS-20G-BD(オムロン) 定価¥39,800▶特価¥27,800
⑪HS- 7RII(オムロン) 定価¥39,800▶特価¥25,800
⑫ 10RII(〃) 定価¥49,800▶特価¥33,000
⑬HS-10R AQUEL(オムロン) 定価¥54,800▶特価¥37,800
⑭JX-100S(シャープ) 定価¥89,800▶特価¥44,000
⑮ 220 (〃) 定価¥145,000▶特価¥104,000
⑯IO-735X (〃) 定価¥248,000▶特価¥152,000
⑰COMSTARZ CLuB24/5(NEC) 定価¥39,800▶特価¥26,000
⑱スケッチメイト(ローランド) 定価¥69,800▶特価¥52,500
⑲PV-M24V5(AIWA) 定価¥36,800▶特価¥25,500
⑳PV-A24V5 (〃) 定価¥39,800▶特価¥26,500
㉑MD-24FB5V (オムロン) 定価¥39,800▶特価¥23,500
㉒ 24FB10V(〃) 定価¥36,800▶特価¥25,500
㉓ 96FS5V (〃) 定価¥198,000▶特価¥137,000
㉔ 24FN5V (〃) 定価¥36,800▶特価¥25,500
㉕ 24FP5V (〃) 定価¥36,800▶特価¥24,900
㉖DXY-1200(ローランド) 定価¥158,000▶特価¥119,000
㉗ 1300(〃) 定価¥228,000▶特価¥172,000
●ミュージ郎 (〃) 定価¥158,000▶特価¥128,000
●ミュージ郎500 定価¥145,000▶特価¥123,000
●ミュージ郎300 定価¥88,000▶特価¥74,500
●ミュージ郎Jr(NOTE) (ローランド) 定価¥98,000▶特価¥77,500
● (BOARD)(〃) 定価¥59,800▶特価¥49,000
●SFC-20(メガソフト)(FAXアダプター) 定価¥98,000▶特価¥75,500
● 07(〃)(〃) 定価¥58,000▶特価¥44,900
● 25(〃)(〃) 定価¥89,800▶特価¥70,000
●HALFAX960 (HAL研)(FAXアダプター) 定価¥78,000▶特価¥61,000
●HALFAX960EX(〃)(〃) 定価¥98,000▶特価¥76,500
●JP400N(ペン型マウス/マウスパット入り) ▶特価¥4,800

外付FDD (送料¥1,000)

■CRC-FD5SS(C・リサーチ 5"×1)…定価¥38,800▶特価¥22,000

●CRC-FD3.5SS(3.5"×1) (C・リサーチ) 定価¥23,800▶特価¥13,900
● FD3.5WS(3.5"×2) (〃) 定価¥43,800▶特価¥24,800
● FD3.5SH(3.5"×1自動)(〃) 定価¥33,800▶特価¥19,300
● FD3.5WH(3.5"×2自動)(〃) 定価¥53,800▶特価¥30,500
● FD5SS (5"×1) (〃) 定価¥38,800▶特価¥22,000
● FD5WS (5"×2) (〃) 定価¥58,800▶特価¥33,500
● FD5SH (5"×1自動)(〃) 定価¥43,800▶特価¥24,800
● FD5WH (5"×2自動)(〃) 定価¥65,800▶特価¥37,000
●FD-311NS (3.5"×1ソフト切換)(ミックジャパン) 定価¥23,800▶特価¥15,800
● 312NS (3.5"×2ソフト切換)(ミックジャパン) 定価¥43,800▶特価¥24,000
● 311NH (3.5"×1自動)(ミックジャパン) 定価¥33,800▶特価¥22,500
● 312NH (3.5"×2自動)(〃) 定価¥49,800▶特価¥32,500
● 511N (5"×1) (〃) 定価¥34,800▶特価¥21,300
●AD-F35WA (3.5"×2自動)(アルファデータ) 定価¥49,800▶特価¥30,300
● -F50S (5"×1) (〃) 定価¥37,800▶特価¥23,800
● -F50W (5"×2) (〃) 定価¥49,800▶特価¥34,800
● -F50SA (5"×1自動)(〃) 定価¥47,800▶特価¥28,300
● -F50WA (5"×2自動)(〃) 定価¥59,800▶特価¥38,000
●LITTLE-ZFS (3.5"×1)(緑電子) 定価¥39,800▶特価¥23,600
● -ZFW (3.5"×2)(〃) 定価¥59,800▶特価¥36,500

数値データプロセッサー(インテル) (送料¥1,000)

①JBOX8087 定価¥19,000▶特価¥13,500
②JBOX8087-1 定価¥36,000▶特価¥15,800
③JBOX8087-2 定価¥27,200▶特価¥18,300
④JBOX80287-XL 定価¥24,800▶特価¥17,800
⑤JBOX387DX-33 定価¥72,000▶特価¥22,000
⑥JBOX387SX-16 定価¥37,000▶特価¥17,700
⑦JBOX387SX-20 定価¥40,000▶特価¥19,000
⑧JBOX487SX-20 定価¥120,000▶特価¥78,000
⑨JBOX-ODP486SX-20 定価¥82,000▶特価¥58,500
⑩JBOX-ODP486SX-25 定価¥109,000▶特価¥78,000

P&A特選パソコンラック (送料無料)

①3段¥8,900

1230(H)×600(D)×650(W) (消費税込み¥9,167)

②4段¥9,900

1250(H)×700(D)×640(W) (消費税込み¥10,197)

③5段¥12,500

1310(H)×700(D)×640(W) (消費税込み¥12,875)

全機種=移動自由(キャスター付)●コードクランプ付(4段/5段)※5段のみ=電源コード付(2.5m)(2P) キーボード収納可能

注目!!平成5年4月末一括払い手数料(金利)無料

(平成5年2月末/3月末/4月末のいずれかをご指定下さい。)

〔銀行振込でお申し込みの方〕(電信扱いでお振込み下さい。)

〔振込先〕住友銀行 新小岩支店
普通預金 1451576
(株)ピー・アンド・エー

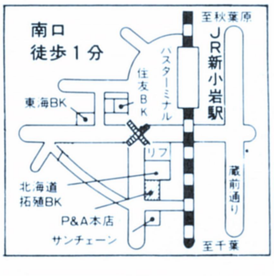

超低金利クレジット率

回数	3	6	10	12	15
手数料	3.0	4.0	5.5	5.5	8.5
回数	24	36	48	60	72
手数料	11.5	16.0	21.0	27.0	33.0

P&A 株式会社ピー・アンド・エー
〒124 東京都葛飾区新小岩2丁目1番地19号
☎03-3651-0148(代) FAX.03-3651-0141
●営業時間:AM10:00〜PM7:00
日・祭:AM10:00〜PM6:00

●現金書留及び銀行振込でお申し込みの方は、上記商品の料金に3%加算の上でお申し込み下さい。詳しくは、お電話でお問い合せ下さい。

モデム	
富士通	■ FMMD-311G(定価¥35,800) ▶ 特価¥24,800(送料・消費税込み¥26,574)
AIWA	■ PV-M24B5(定価¥39,800) ▶ 特価¥25,000(送料・消費税込み¥26,780)
オムロン	■ MD-24FB5V(定価¥39,800) ▶ 特価¥25,500(送料・消費税込み¥27,295)

ズバリ ご奉仕 SHARP

P&Aならではの 5年保証 新品パソコン

〈業界No.1の"P&Aメンテナンスサポート"〉
最高の保証システム
①業界最長の新品パソコン5年保証(※モニター・プリンター3年間保証!! ※一部商品は除きます。)
②中古パソコンの1年間保証(※モニター・プリンター6ヶ月間保証!!)
③初期不良交換期間3ヶ月(※新品商品に限らせていただきます。)
④永久買取保証
⑤配達日の指定OK!!(土曜・日曜・祭日もOK!!)
⑥夜間配達もOK!!(※PM6:00～PM8:00の間 ※一部地域は除きます。)

便利でお得な支払いシステム
①翌月一括払い手数料無料(ご利用下さい。)
②業界No.1の低金利!!
③月々の支払いは¥1,000より
④9ヶ月先からのスキップ払いOK!!
⑤84回までの分割、ボーナス併用OK!!
⑥カレッジクレジット
⑦ステップアップクレジット
⑧ボーナスだけで10回払いOK!!
⑨現金一括支払いOK!!(※商品・金額ご確認の上、銀行振込・現金書留にてご入金下さい。)

注目!!平成5年4月末一括払い手数料(金利)無料(平成5年2月末/3月末/4月末のいずれかをご指定下さい。)

X68000 Compact XVI/XVI

送料¥3,000、消費税別(クレジット表:送料、消費税込み)

Compact XVI

① ●CZ-674C-H(本体) ●CZ-608D-H(モニター) ●CZ-6FD5(5" FDD)
定価¥492,600
P&A超特価¥285,000

12回	26,000	24回	13,700	36回	9,500	48回	7,400

XVI

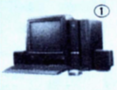

① ●CZ-634C-TN(本体) ●CZ-608D-H(モニター)
定価¥462,800
P&A超特価¥278,000

12回	24,600	24回	13,000	36回	9,000	48回	7,100

XVI-HD

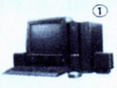

① ●CZ-644C-TN(本体) ●CZ-608D-H(モニター)
定価¥612,800
P&A超特価¥389,000

12回	34,400	24回	18,200	36回	12,600	48回	9,900

※本体、モニターの組合せも超特価中TEL下さい。

左記セットでお買い上げの方にもれなくプレゼント!
① ディスケット10枚、ゲームソフト1ヶ、はもちろん、さらにその上、人気の
㋑オーバーティク(¥9,800) ㋺ロードス島戦記II(¥9,800)
㋩三国志III(¥14,800) ㊁デスブレイド(¥9,800)
㋭エトワールプリンセス(¥9,800)
の中のいずれか1本をプレゼント!!

上記のモニターをCZ-614Dに変更

② ●CZ-674C-H(本体) ●CZ-614D-TN(モニター) ●CZ-6CR1(RGBケーブル) ●CZ-6CT1(TVコントロール) ●CZ-6FD5(5" FDD)
定価¥542,800
P&A超特価¥318,000

12回	29,000	24回	15,300	36回	10,600	48回	8,300

上記のモニターをCZ-614Dに変更

② ●CZ-634C-TN(本体) ●CZ-614D-TN(モニター)
定価¥503,000
P&A超特価¥299,000

12回	26,500	24回	14,000	36回	9,700	48回	7,600

上記のモニターをCZ-614Dに変更

② ●CZ-644C-TN(本体) ●CZ-614D-TN(モニター)
定価¥653,000
P&A超特価¥415,000

12回	36,700	24回	19,400	36回	13,400	48回	10,500

左記①のモニターを
①CZ-606D(定価¥79,800)に変更の場合(マイナス)¥9,000
②CZ-607D(定価¥99,800)に変更の場合¥3,000
③CU-21HD(定価¥148,000)に変更の場合¥33,000
を加算して下さい。

X68000シリーズ～P&Aスペシャルセット (送料¥2,000・消費税別)

SUPER-HD ★ハードディスク81MB搭載!! ※ディスケット10枚・ゲームソフト1ケ プレゼント

セット	内容	定価	特価
Ⓐセット	■CZ-623C-TN(単品)	定価¥498,000	▶特価¥178,000
Ⓑセット	■CZ-623C-TN+CZ-606D	定価¥577,800	▶特価¥233,000
Ⓒセット	■CZ-623C-TN+CZ-608D	定価¥592,800	▶特価¥246,000
Ⓓセット	■CZ-623C-TN+CZ-607D	定価¥597,800	▶特価¥248,000
Ⓔセット	■CZ-623C-TN+CZ-614D	定価¥633,000	▶特価¥268,000
Ⓕセット	■CZ-623C-TN+CU-21HD	定価¥646,000	▶特価¥278,000

PRO-II P&A特選セット **限定** ※ディスケット10枚・ゲームソフト1ケ プレゼント

セット	内容	定価	特価
Ⓐセット	■CZ-653C(単品)	定価¥285,000	▶特価¥129,000
Ⓑセット	■CZ-653C+CZ-606D	定価¥364,800	▶特価¥186,000
Ⓒセット	■CZ-653C+CZ-604D	定価¥379,800	▶特価¥188,000
Ⓓセット	■CZ-653C+CZ-608D	定価¥379,800	▶特価¥198,000
Ⓔセット	■CZ-653C+CZ-607D	定価¥384,800	▶特価¥200,000
Ⓕセット	■CZ-653C+CZ-614D	定価¥420,000	▶特価¥220,000
Ⓖセット	■CZ-653C+CU-21HD	定価¥433,000	▶特価¥230,000

FDD(5インチ×2基)
■CZ-6FD5
(シャープ)(定価¥99,800)
P&A超特価
TEL下さい!!

プリンター(ケーブル用紙付)(送料¥1000 消費税別)

■CZ-8PC5-BK
定価¥96,800
▶特価¥68,500
■CZ-8PK10
定価¥97,800
▶特価¥71,000

カラーイメージ ジェット

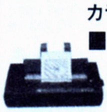

■IO-735X-B
定価¥248,000
特価¥152,000
(送料・消費税込み¥157,590)

X68000メモリボード

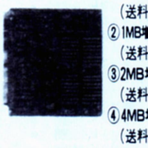

①SH-6BE1-1M(600C専用)(I/Oデータ)定価¥25,000
(送料・消費税込み¥18,952)……特価¥17,900
②1MB増設RAMボード(ACE/PRO/PROII用)・定価¥25,000
(送料・消費税込み¥16,892)……特価¥15,900
③2MB増設RAMボード(拡張スロット用)・・定価¥50,000
(送料・消費税込み¥33,166)……特価¥31,700
④4MB増設RAMボード(拡張スロット用)・・定価¥88,000
(送料・消費税込み¥57,371)……特価¥55,200

X68000専用ハードディスク(外付) (送料¥1,000消費税別)

〈ロジテック〉
①LHD-FM100E(定価¥99,800) ▶P&A超特価TEL下さい。
②LHD-FM200E(定価¥138,000) ▶P&A超特価TEL下さい。
〈エニックス〉
③EFX-100(定価¥118,000) ▶P&A超特価TEL下さい。
④EFX-140(定価¥138,000) ▶P&A超特価TEL下さい。
〈システムサコム〉
⑤HD-J100(定価¥128,000) ▶特価¥61,000
⑥HD-J170(定価¥189,000) ▶特価¥89,500
〈ジェフ〉
⑦GF-120 定価¥108,000) 特価¥70,000
⑧GF-200 定価¥138,000) 特価¥89,000
⑨GF-240 定価¥148,000) 特価¥98,000

《増設メモリー&数値演算プロセッサ》計測技研

①PRKII-02(2M)…定価¥55,000▶特価¥39,800
②PRKII-04(4M)…定価¥90,000▶特価¥67,000
③PRKII-06(6M)…定価¥125,000▶特価¥92,500
④PRKII-08(8M)…定価¥160,000▶特価¥119,000
⑤PRKII-12(2M)…定価¥85,000▶特価¥63,000
⑥PRKII-14(4M)…定価¥120,000▶特価¥89,500
⑦PRKII-16(6M)…定価¥155,000▶特価¥114,500
⑧PRKII-18(8M)…定価¥190,000▶特価¥141,000
⑨PR MC-68881RC……定価¥38,000▶特価¥27,000

周辺機器コーナー (送料¥500・消費税別)

No.	品名	定価	特価
①	CZ-8NSI	定価¥188,000	▶特価¥133,000
②	CZ-6VTI	定価¥69,800	▶特価¥49,500
③	CZ-6TU	定価¥33,100	▶特価¥23,900
④	BF-68PRO	定価¥19,800	▶特価¥14,400
⑤	CZ-8NM3	定価¥9,800	▶特価¥7,200
⑥	CZ-8NT1	定価¥13,800	▶特価¥10,000
⑦	CZ-6BE2A	定価¥59,800	▶特価¥42,800
⑧	CZ-6BE2B	定価¥54,800	▶特価¥39,300
⑨	CZ-6BE2D	定価¥54,800	▶特価¥39,300
⑩	CZ-6BF1	定価¥49,800	▶特価¥35,800
⑪	CZ-6BP1	定価¥79,800	▶特価¥57,000
⑫	CZ-6BM1	定価¥26,800	▶特価¥19,300
⑬	AN-S100	定価¥36,600	▶特価¥26,300
⑭	CZ-6SDI	定価¥44,800	▶特価¥32,500
⑮	CZ-6BN1	定価¥29,800	▶特価¥21,500
⑯	CZ-6BV1	定価¥21,000	▶特価¥15,200
⑰	CZ-6BC1	定価¥79,800	▶特価¥57,000
⑱	CZ-6BG1	定価¥59,800	▶特価¥43,000
⑳	CZ-6BU1	定価¥39,800	▶特価¥28,500
㉑	CZ-6PV1	定価¥198,000	▶特価¥142,000
㉒	CZ-6BS1	定価¥29,800	▶特価¥21,500
㉓	CZ-8NJ2	定価¥23,800	▶特価¥17,500
㉔	CZ-6BL2	定価¥298,000	▶特価¥214,000
㉕	JX-100S	定価¥89,800	▶特価¥44,000
㉖	JX-220X	定価¥168,000	▶特価¥121,000
㉗	IO-735XB	定価¥248,000	▶特価¥152,000
㉘	LC-10CIH	定価¥598,000	▶特価¥459,000
㉙	CZ-6CSI(674C用)	定価¥12,000	▶特価¥8,900
㉚	CZ-6CR1(RGBケーブル)	定価¥4,500	▶特価¥3,600
㉛	CZ-6CT1(テレビコントロール)	定価¥5,500	▶特価¥4,400
㉜	CZ-6BP2	定価¥45,800	▶特価¥33,300

■SX-68MII(MIDI)(サコム)
定価¥19,800(送料・消費税込み¥14,420)
特価¥13,500

■CZ-68HA
●674C用内蔵HD80M
特価~~¥95,000~~TEL下さい。

X68000用ソフトコーナー (送料1ヶ～5ヶまで¥500・消費税別)

品名	定価	特価
◆Z's STAFF PRO68 Ver3.0(ツアイト)	定価¥58,000	▶特価¥37,500
◆Z's TRIPHONY デジタルクラフト(ツアイト)	定価¥39,800	▶特価¥27,000
◆テラッツォ(ハミングバード)	定価¥19,400	▶特価¥13,600
◆マジックパレット(ミュージカルプラン)	定価¥19,800	▶特価¥14,200
◆たーみのる2(SPS)	定価¥17,800	▶特価¥13,000
◆Mu-1 Super	定価¥39,800	▶特価¥28,500
◆CMA68K(シティソフト)	定価¥29,800	▶特価¥21,800
◆サイクロンEXPRESSα68	定価¥98,000	▶特価¥69,000
◆C-TRACE68 Ver3.0(キャスト)	定価¥98,000	▶特価¥68,500
◆G68K Ver.2 PRO	定価¥22,000	▶特価¥17,300
◆C&Professional Pack V3.2(マイクロウェアジャパン)	定価¥80,000	▶特価¥57,800
◆ウエットペイント1～3(ウエーブトレイン)〔各〕	定価¥15,000	▶特価¥11,500
◆マチエール(サンワード)	定価¥39,800	▶特価¥28,800
◆WindexPRO68(JEL)	定価¥28,000	▶特価¥20,500
◆CZ-213MSD MUSIC PRO68K	定価¥18,800	▶特価¥13,200
◆CZ-214MSD SOUND PRO68K	定価¥15,800	▶特価¥11,300
◆CZ-215MSD Sampling PRO68K	定価¥17,800	▶特価¥12,500
◆CZ-220BSD DATA PRO68K	定価¥58,000	▶特価¥40,000
◆CZ-224LSD The 福袋 Ver2.0	定価¥9,900	▶特価¥7,400
◆CZ-225BSD Multiword Ver1.1	定価¥32,000	▶特価¥23,000
◆CZ-243BSD CYBERNOTE PRO68K	定価¥19,800	▶特価¥15,000
◆CZ-247MSD MUSIC PRO68K〔MIDI〕	定価¥28,800	▶特価¥20,500
◆CZ-249GSD CANVAS PRO68K	定価¥29,800	▶特価¥22,000
◆CZ-251BSD Hyper word	定価¥39,800	▶特価¥29,400
◆CZ-253BSD CARD PRO68K Ver2.0	定価¥29,800	▶特価¥22,700
◆CZ-257CSD Communication PRO68K Ver2	定価¥19,800	▶特価¥15,300
◆CZ-258BSD Teleportion PRO68K	定価¥22,800	▶特価¥16,900
◆CZ-261MSD MUSIC studio PRO68K Ver2.0	定価¥28,800	▶特価¥21,200
◆CZ-263GWD Easypaint SX-68K	定価¥12,800	▶特価¥9,800
◆CZ-265HSD New PrintShop Ver2.0	定価¥20,000	▶特価¥15,400
◆CZ-266BSD PressConductor PRO68K	定価¥28,800	▶特価¥22,000
◆CZ-267BSD CHART PRO68K	定価¥38,000	▶特価¥29,800
◆CZ-284SSD OS-9/X68000 Ver2.4	定価¥35,800	▶特価¥25,600
◆CZ-285LSD C-Compiler PRO68K Ver2.1	定価¥44,800	▶特価¥32,500
◆CZ-286BSD BUSINESS PRO68K Popular	定価¥28,000	▶特価¥20,500
◆CZ-287SS SX-WINDOW Ver2.0	定価¥12,800	▶特価¥9,800

★ゲームソフト25%OFF!!(一部ソフト除く)

ソフト・コーナー (送料・消費税別)送料1ヶ～10ヶまで¥700

筆まめ Ver.3
定価¥14,800
大特価¥9,000

筆自慢 第二巻
定価¥14,800
大特価¥9,000

遊・名人 Ver.5.0
定価¥36,000
大特価¥24,000

■知子の情報 Ver.4
定価¥28,000
大特価¥18,500

■アートマスター・コア
限定 定価¥18,000
大特価¥11,600

品名	定価	特価
〈ワープロ〉		
●一太郎 Ver4.3	定価¥58,000	➡特価¥38,600
●一太郎 dash	定価¥39,000	➡特価¥24,800
●テラV	定価¥24,000	➡特価¥21,500
●ARUGA(P-1 EXE Ver2.3)	定価¥58,000	➡特価¥36,500
●ARUGA-Spiritu Ver2.3	定価¥38,000	➡特価¥25,000
●松 Ver.5	定価¥58,000	➡特価¥32,300
●MS Word for Windows	定価¥58,000	➡特価¥40,000
●Z's WORD JG Ver.3.0	定価¥58,000	➡特価¥41,500
●直子の代筆 Ver.4	定価¥9,800	➡特価¥6,500
●ユーカラWAVE	定価¥9,800	➡特価¥6,500
●アシストレター	定価¥9,700	➡特価¥6,500
●遊名人 Ver.5	定価¥36,000	➡特価¥24,000
●遊名人 Pro Ver.5	定価¥75,000	➡特価¥47,800
●毛筆わーぷろSr.4.0	定価¥75,000	➡特価¥51,500
●毛筆わーぷろJr.4.0	定価¥33,000	➡特価¥23,000
●刀ワード	定価¥25,800	➡特価¥17,500
〈データベース〉		
●桐 Ver.4	定価¥98,000	➡特価¥61,500
●ASKA Ver.2	定価¥32,000	➡特価¥22,800
●ナイル	定価¥95,000	➡特価¥62,700
●d-Base IV1.1J	定価¥198,000	➡特価¥142,000
●F1 DATABOX	定価¥32,000	➡特価¥22,800
●Ninja.4	定価¥35,000	➡特価¥23,000
●ZERO 2	定価¥52,000	➡特価¥34,700
●The CARD3+	定価¥48,000	➡特価¥34,500
●dBXL Ver1.4J	定価¥69,000	➡特価¥53,800
●QUICKSIL VER Ver1.4J	定価¥198,000	➡特価¥152,000
●PARADOX3.5	価価¥168,000	➡特価¥69,500
●Let'sアイリス4	定価¥58,000	➡特価¥38,000
●パワーベース	定価¥19,400	➡特価¥13,800
●アシストカード	定価¥9,700	➡特価¥6,500
●知子の情報 Ver.4	定価¥28,000	➡特価¥18,500
〈表計算〉		
●Lotus123R2.3J 限定	定価¥98,000	➡特価¥50,000
●123NOTE BOOK	定価¥38,000	➡特価¥25,000
●Microsoft Excel	定価¥98,000	➡特価¥61,000
●Cubic CALC	定価¥78,000	➡特価¥51,500
●Muitiplan4.1	定価¥68,000	➡特価¥44,900
●Success	定価¥68,000	➡特価¥44,900
●Recalc	定価¥68,000	➡特価¥41,500
●アシストカルク	定価¥9,700	➡特価¥6,500
〈グラフィック〉		
●Z's STAFF Kid98	定価¥28,000	➡特価¥19,500
●アートマスター・コア(限定)	定価¥18,000	➡特価¥11,600
●花子 Ver.2	定価¥58,000	➡特価¥39,000
●CANDY4	定価¥58,000	➡特価¥39,800
●3-D PERS	定価¥80,000	➡特価¥57,200
●アシストアート	定価¥9,700	➡特価¥6,500
●マルチペイント	定価¥14,800	➡特価¥10,800
〈通信〉		
●まいーく Ver.2.1	定価¥28,000	➡特価¥17,800
●CCT98III	定価¥20,000	➡特価¥15,000
●ES TERM2+	定価¥24,000	➡特価¥17,500
●COM-NET	定価¥28,000	➡特価¥18,500
●ACCSESS MATE3	定価¥19,800	➡特価¥15,500
●LET'S TALKかたろう	定価¥38,000	➡特価¥26,000
●アシストコール	定価¥9,700	➡特価¥6,500
〈OS・言語〉		
●MS-DOS 3.3D基本機能セット	定価¥9,800	➡特価¥6,900
●MS-DOS 3.3D拡張機能セット	定価¥8,200	➡特価¥6,600
●MS-DOS Ver.5.0基本機能セット	定価¥12,800	➡特価¥9,000
●MS-DOS Ver.5.0拡張機能セット	定価¥10,000	➡特価¥8,000
●MS-WINDOWS 3.0A	定価¥25,000	➡特価¥18,500
●Quick C	定価¥20,000	➡特価¥12,800
●Qick BASIC	定価¥20,000	➡特価¥12,800
●True BASIC	定価¥18,000	➡特価¥11,700
●TURBO C+2nd Edition	定価¥20,000	➡特価¥14,300
〈エディター・ユーティリティ〉		
●MIFES98	定価¥38,000	➡特価¥27,500
●章子の書斎	定価¥16,000	➡特価¥11,000
●ノートンユーティリティズ	定価¥38,000	➡特価¥27,500
●Norton Back up	定価¥28,000	➡特価¥20,500
●VZエディター	定価¥9,800	➡特価¥7,800
●ノストラダムス98	定価¥28,000	➡特価¥21,800
●エコロジーII	定価¥28,000	➡特価¥21,800
●オーシャノグラフィII	定価¥22,000	➡特価¥17,000
●全略ハードディスク殿 Ver.2	定価¥18,000	➡特価¥13,000
●NEO driver VINTAGE	定価¥14,800	➡特価¥10,300
●Filedriver.3	定価¥9,800	➡特価¥6,800
●アシストメニュー	定価¥9,700	➡特価¥6,500
●Newton-98 Ver.2.0	定価¥9,700	➡特価¥7,000
●NEO back-up VINTAGE	定価¥18,000	➡特価¥12,500
●MET's File back-up3	定価¥12,800	➡特価¥8,900
●MET's File Control cute	定価¥9,800	➡特価¥6,800
●MET's Threeo-shot	定価¥26,000	➡特価¥18,000
〈業務用〉		
●三代目大番頭	定価¥250,000	➡特価¥165,000
●弥生会計III	定価¥80,000	➡特価¥48,000
●弥生かんたん帳簿	定価¥48,000	➡特価¥31,800
●PCA会計IIらくらく個人編	定価¥98,000	➡特価¥64,800
●TOP財務会計エキスパートC	定価¥198,000	➡特価¥131,000
●大福帳	定価¥78,000	➡特価¥51,500
●大問屋	定価¥78,000	➡特価¥51,500
〈その他〉		
●ロータスフリーランス	定価¥98,000	➡特価¥64,000
●Microsoft WORKS Ver.2.5	定価¥40,000	➡特価¥26,000
●HARMONY 1.1J	定価¥50,000	➡特価¥34,000
●CANDY 4スキャナ Ver.2.0	定価¥28,000	➡特価¥20,000
●MAXLINK Ver.2	定価¥18,000	➡特価¥12,900
●MIFESプリント	定価¥28,000	➡特価¥20,000
●MET's 1-2-3Form(各)	定価¥18,000	➡特価¥12,500
●MET's Multiplan Form	定価¥18,000	➡特価¥12,500
●MET'sアシストカルクForm(各)	定価¥5,000	➡特価¥3,500
●松Ver.5 Form	定価¥8,800	➡特価¥6,000
●MET's桐Ver4 Form1	定価¥18,000	➡特価¥12,600
●MET's桐Ver4 Form1VTR付	定価¥22,000	➡特価¥15,400
●MET's桐Ver4 Form2&3(各)	定価¥20,000	➡特価¥13,800
●MET's桐Ver4 Form2&3 VTR付(各)	定価¥24,000	➡特価¥16,600
●WXII+/WXIIwin(各)	定価¥9,800	➡特価¥7,000
●ハイパー家計簿Ver.2	定価¥9,700	➡特価¥7,000
●ハイパー住所録Ver.2.1	定価¥9,700	➡特価¥7,000
●てきぱきパパ	定価¥9,800	➡特価¥7,000
●てきぱきマム3	定価¥9,800	➡特価¥7,000

中古パソコンはP＆Aにおまかせ!!

注目!!★中古パソコン1年間保証システム!!
（※モニター、プリンター６ヶ月間保証）

中古その場で現金買取り 下取りOK!! 電話一本ですぐ買える!

今月の中古特選品（FM-TOWNS II）

TOWNS 20F

● TOWNS20F
● モニター
● キーボード 付
10台限
¥120,000

TOWNS II UX20

● TOWNS II UX20
● キーボード 付
8台限
¥130,000

TOWNS II CX20

● TOWNS II CX20
● モニター
● キーボード 付
20台限
¥160,000

新品
シャープX68000
● CZ-653C（B）
● CZ-604D（B）
定価￥379,800
¥192,000（送料税込）

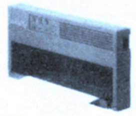

新品
NECプリンター（定価￥69,800）
■PC-PR150N
● 熱転写　48ドット
● PCケーブル、用紙付
P&A超特価¥34,000

中古特選（限定）
■PC-9801VM2（640KB）　¥ 68,000
■PC-9801CV21　¥ 98,000
■PC-9801UV11　¥ 75,000
■PC-9801RX4（20M）　¥118,000
■PC-9801NS/E　¥140,000
■エプソン286C-STD　¥ 68,000

■PC-H98Sモデル8
●model 8-002
定価￥548,000
特価**¥248,000**

新品
■RCS-2000（メルコ）
● N、NS、NS/E、NC用
定価￥39,800
特価 **¥6,400**

■CZ-8PC5
（シャープ）¥55,000
■CZ-8PK8
（シャープ）¥40,000
■BJ-130J
（キヤノン）¥65,000
■9801N ¥63,000
■BJIOV（カスタム）
（キヤノン）¥29,800
■CZ8NJ2
（シャープ）¥10,000
■サウンドパレット
（カワイ）¥20,000

シャープ・モニター
単品 新品限定 チルトスタジオ付

① CU-14FD（0.31㎜）
定価￥74,800
▶特価¥38,000
② CU-14KD（0.28㎜）
定価￥89,800（ノングレア）
▶特価¥44,000

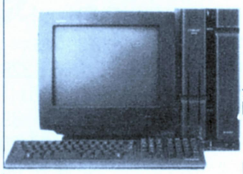

シャープX68000 新品・単品
■CZ-623C（SUPER）
定価￥498,000▶特価¥176,000
（送料・消費税別）
■CZ-653C（PRO-II）
定価￥285,000▶特価¥126,000

P＆A特選＝今月の中古特選品

● PC-9801RA2
　＋アナログモニター…… ¥210,000
● PC-9801VM（640K）
　＋4000文字アナログモニター…… ¥100,000
● PC-9801RX21…… ¥140,000
● PC-9801DO
　＋4000文字アナログモニター…… ¥110,000
● PC-9801LT 2…… ¥ 40,000
● PC-9801LV22…… ¥108,000
● PC-9801NS…… ¥120,000
● PC-8801MA2…… ¥ 48,000
●　MC2…… ¥ 50,000
●　MC1…… ¥ 43,000
●　VA2…… ¥ 70,000
●　MH…… ¥ 30,000
● PC-286U-STD…… ¥ 70,000
● PC-286VS-STD…… ¥100,000
● PC-386M-STD…… ¥160,000
● PC-386VR-STD…… ¥160,000
● PC-KD854…… ¥ 28,000
●　854N…… ¥ 30,000
●　853N…… ¥ 38,000
●　862…… ¥ 32,000
●　863G…… ¥ 53,000
● CU-14FD…… ¥ 30,000
●　14GD…… ¥ 25,000
● CMT-147L（アナログ）…… ¥ 20,000
●　-147H（アナログ）…… ¥ 23,000
● PC-PR201TH…… ¥ 52,000
●　-PR101E2…… ¥ 39,000
●　-PR201GS…… ¥ 49,000
● CZ-8PC3（シャープ）…… ¥ 30,000
● HG-800（エプソン）…… ¥ 45,000
● VP-135（CSF付）…… ¥ 25,000
● AV2＋FMTV-154
　＋PR203B（富士通一式）…… ¥ 49,000
● CZ-653C（新品）＋CZ-604D（新品）
　（送料・税込み）…… ¥235,000
● CZ-600C＋
　CZ-604D…… ¥165,000
● CZ-603C＋
　CZ-604D…… ¥188,000
● CZ-612C＋
　CZ-604D…… ¥195,000

■富士通FMPR-353G II
（限定）（新品）● シートフィーダ ● ケーブル ● トラクタユニット付
¥69,800

シャープ（新品）
■CZ-623-TN
■CZ-606-TN
＋ ● ゲーム2本 ● ディスケット ● ジョイカード2コ付
¥252,000（送料・消費税込み）

下取り交換差額表

下取 ＼ 新品	9801FA2/U2	FA5/U5	FA7/U7	CZ-674C	CZ-634C	CZ-644C	PC-386GS3	PC-386GS5	TOWNS II モデルCX 20セット	TOWNS II モデルUX 20セット
CZ-601C	¥270,000	¥350,000	¥400,000	¥175,000	¥195,000	¥305,000	¥240,000	¥220,000	¥250,000	¥160,000
612C	¥240,000	¥320,000	¥370,000	¥145,000	¥165,000	¥275,000	¥210,000	¥190,000	¥230,000	¥140,000
613C	¥210,000	¥290,000	¥340,000	¥115,000	¥135,000	¥245,000	¥180,000	¥160,000	¥190,000	¥100,000
PC-9801 RX21	¥240,000	¥320,000	¥370,000	¥145,000	¥165,000	¥275,000	¥210,000	¥190,000	¥225,000	¥135,000
RA2	¥130,000	¥210,000	¥260,000	¥ 35,000	¥ 55,000	¥165,000	¥100,000	¥ 80,000	¥190,000	¥100,000
DO	¥260,000	¥340,000	¥390,000	¥165,000	¥185,000	¥295,000	¥230,000	¥210,000	¥255,000	¥165,000
VM11	¥250,000	¥330,000	¥380,000	¥155,000	¥175,000	¥285,000	¥220,000	¥200,000	¥240,000	¥150,000
PC-286C	¥270,000	¥350,000	¥400,000	¥175,000	¥195,000	¥305,000	¥240,000	¥220,000	¥260,000	¥170,000
TOWNS モデル2F セット	¥220,000	¥310,000	¥365,000	¥142,000	¥160,000	¥270,000	¥200,000	¥185,000	¥220,000	¥130,000
TOWNS モデル20F セット	¥180,000	¥270,000	¥315,000	¥ 90,000	¥110,000	¥220,000	¥160,000	¥135,000	¥170,000	¥ 80,000

★上記の表にない機種でも交換できますので、電話にて問合せ下さい。

■まずはお電話下さい。■下取り・買取りで、お急ぎの方は、直接当社に来店、または宅急便にてお送り下さい。

●下取り専用―買取り電話●
☎03-3651-1884
下取り・買取り専用 **FAX.03-3651-0141**

● 下取の場合……価格は常に変動していますので査定額を電話で確認して下さい。（差額は、P&A超低金利クレジットをご利用下さい。）
● 買取の場合……現品が着き次第、2日以内に高価買取金額を連絡し、振込み、又は書留でお送り致します。
● 近郊の方はP&A本店に直接お持ち下さい。
既金にて¥1,000,000までお支払いさせていただきます。

● 最新の在庫情報・価格はお電話にてお問い合せください。
● 買い取りのみ、または、中古品どうしの交換も致します。詳しくは電話にて、お問い合せ下さい。
● 価格は変動する場合もございますので、ご注文の際には必ず在庫をご確認下さい。
● 本商品の掲載の商品の価格については、消費税は、含まれておりません。
● 現金書留及び銀行振込でお申し込みの方は、上記商品の料金に3％加算の上でお申し込み下さい。
詳しくは、お電話でお問い合せ下さい。

買取り価格……完動品・箱/マニュアル/付属品付の価格です。
■中古パソコン1年間保証
（モニター、プリンター　6ヶ月間保証）

通信販売お申し込みのご案内

〔現金一括でお申し込みの方〕
● 商品名およびお客様の住所・氏名・電話番号をご記入の上、代金を当社まで、現金書留でお送りください。（プリンター・フロッピーの場合、本体使用機種名を明記のこと）

〔銀行振込でお申し込みの方〕
● 銀行振込ご希望の方は必ずお振込みの前にお電話にてお客様のご住所・お名前・商品名等をお知らせください。
（電信扱いでお振込み下さい。）

〔振込先〕住友銀行　新小岩支店
普通預金　1451576　(株)ピー・アンド・エー

〔クレジットでお申し込みの方〕
● 電話にてお申し込みください。クレジット申し込み用紙をお送りいたしますので、ご記入の上、当社までお送りください。
● 現金特別価格でクレジットが利用できます。残金のみに金利がかかります。
● 1回～84回払いまで出来ます。但し、1回のお支払い額は1,000円以上。

● 掲載の価格は、12月中旬現在のものです。

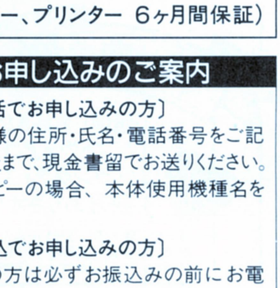

注目!!平成5年4月末一括払い手数料（金利）無料

中古パソコンはP＆Aにおまかせ!!（平成5年2月末／3月末／4月末のいずれかをご指定下さい。）

マイコン専門ショップ P&A
株式会社ピー・アンド・エー
〒124東京都葛飾区新小岩2丁目1番地19号
☎03-3651-0148（代）FAX. 03-3651-0141
● 営業時間：AM10:00～PM7:00
日・祭：AM10:00～PM6:00

● 現金書留及び銀行振込でお申し込みの方は、上記商品の料金に3％加算の上でお申し込み下さい。詳しくはお電話でお問い合せ下さい。

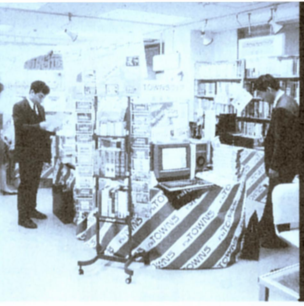

FM-TOWNS販売実績日本1ショップのFM-LAB(ソフトクリエイト)

FM TOWNS／FM Rの

●富士通パソコン本体、オプションのほとんど全てを！ ●ビジネス・ゲームソフトのほと

TOWNSファン待望の486マシン登場!!

FM TOWNS専門ショップソフトクリエイトにて未知なる486マシンのパワーをご自分で体感して下さい。

ご遠方の方は、お電話でお気軽にお問い合わせください。

■スペック表

	従来機FM TOWNS II		新機種FM TOWNS II		
	CX系	UX系	HR系	HG系	UG系(CRT一体型)
メインCPU	386DX(16MHz)	386SX(16MHz)	486SX(20MHz) 従来機(CX)の約2倍	386DX(20MHz) 従来機(CX)の約1.25倍	386SX(20MHz) 従来機(UX)の約1.25倍
ODP (オーバードライブプロセッサ)	不可	不可	装着可	不可	不可
メインメモリ	2MB	2MB	4MB	2MB	2MB
FDD・HDD	FDD×1、FDD×2 40MB、100MB	FDD×2、40MB	FDD×2 100MB、200MB	FDD×2 40MB、100MB	FDD×1、FDD×2 40MB、80MB
MO内蔵ハードディスク(オプション)	HDDのみ内蔵可	外付可	内蔵装着可	内蔵装着可	外付可
CD・ROMアクセススピード	1.5秒	1.5秒	0.5秒 従来機の約3倍	1.0秒 従来機の約1.5倍	1.0秒 従来機の約1.5倍
拡張性	ビデオスロット×1 汎用スロット×2	ビデオスロット×1 汎用スロット×1	ビデオスロット×1 汎用スロット×3	ビデオスロット×1 汎用スロット×3	ビデオスロット×1 汎用スロット×2
システムソフト	V2.1L10	V2.1L10	V2.1L20	V2.1L20	V2.1L20
FDDモード	2HD・2DD	2HD・2DD	2HC・2HD・2DD	2HC・2HD・2DD	2HD・2DD

熱望に応えて 1/31(日)まで実施！ 期間中無休

当店の全てのセット組はハードorソフトの一部変更可能！

限界への挑戦

チャレンジ・ザ486フェアーin FM-LAB ソフトクリエイト

全セット組共通▼

★FMT-DP5351(トリニトロン管・マスクピッチ0.38mm)▼FMT-DP5361(トリニトロン管・マスクピッチ0.26mm)¥36,000 UP

★FMT-DP5351(トリニトロン管・マスクピッチ0.38mm)▼FMT-DP533(ブラウン管・マスクピッチ0.39mm)¥16,000 DOWN

★FMTKB101A又は202A(テンキー無し)からFMT-KB107又は207(テンキー付)に変更の場合¥15,000 UP

特典

本体お買上げの方にもれなくビッグプレゼント！(20F除く)

ビッグプレゼント

1. 恒例!!お好きなゲームソフト(1万円相当)1本プレゼント！
2. ソフトウェアコンテストII
3. ブランクディスケット10枚又は、キーボードカバー
4. 観月ありさオリジナルテレカ

●本体ご購入者に限りゲーム&ビジネスソフト33%off!!(TOWNSサークル及び当社本体の保証書を提示の方も可) 通常ゲーム&ビジネスソフト期間中オール3割引(一部のぞく) FM TOWNS用富士通純製品オプション25%off以上。

FM TOWNS II HR基本セット＋内蔵140MBHDDセット

31% OFF

- ●本体 FMTW2HR20(486マシン・FDDモデル)………定価¥328,000
- ●ディスプレイ FMT-DP5351(トリニトロン0.38)…………定価¥ 89,800
- ●キーボード FMT-KB107/207(テンキー付)…………定価¥ 30,000
- ●内蔵HDD EF-140(エニックス製140MB HDD)16ms…定価¥138,000
- ●増設メモリ FJ-SIM32 8MS(I/Oデータ製8MB RAM)‥定価¥ 40,000

■基本セット計…………¥625,800

ズバリ ¥428,000

FM TOWNS II HR基本セットI

新登場

- ●本体 FMTW2HR20(486マシン・FDDモデル)…定価¥328,000
- ●ディスプレイ FMT-DP5351(トリニトロン0.38ピッチ)‥定価¥89,800
- ●キーボード FMT-KB107/207(テンキー付)……定価¥30,000

■基本セット計 ……¥447,800

▼

チャレンジ大特価

★HR20(FDDモデル)▶HR100(100MBHDD内蔵モデル)…~~¥64,000~~UP

★HR20(FDDモデル)▶HR200(200MBHDD内蔵モデル)~~¥112,000~~UP

クレジット大歓迎

ビッグプレゼント付

FM TOWNS II HR200相当 HR200仕様基本セット

27%OFF

クレジット大歓迎

ソフトクリエイト推奨

- ●FMTW2HR20(FDDモデル)……………………¥328,000
- ●FMT-DP5351(トリニトロン0.38mmピッチ)…………¥ 89,800
- ●FMT-KB107/207(テンキー付)…………………¥ 30,000
- ●NT-210TWi(ニューテック製内蔵型210MB HDD)……¥119,800
- ●1万円相当のゲームorビジネスソフト…………¥ 10,000
- ●フリーウェアコレクションVorソフトウェアコンテストII……¥ 2,500
- ●ブランクディスケット(3.5 2HD)10枚…………¥ 3,000
- ●キーボードカバー………………………¥ 2,800
- ●観月ありさオリジナルテレカ…………………¥ 800

■定価合計¥586,700▶チャレンジ大特価¥434,000

FM TOWNS II UG基本セット

ビッグプレゼント付

- ●FMTW2UG20(FDDモデル)…定価¥268,000
- ●FMT-KB101A(テンキー無し)…定価¥10,000

クレジット大歓迎

▶チャレンジ大特価

★UG20(FDDモデル)▲UG40(40MBHDD内蔵モデル)~~¥40,000~~UP

★UG20(FDDモデル)▲UG80(80MBHDD内蔵モデル)~~¥56,000~~UP

FM TOWNS II HR基本セットII

ビッグプレゼント付

- ●FMTW2HR20(FDDモデル)………¥328,000
- ●FMT-DP5351(トリニトロン0.38mmピッチ)‥¥ 89,800
- ●FMT-KB107/207(テンキー付)……¥ 30,000
- ●オーバープロセッサカード(FMT-361)‥¥ 89,800
- ●ニューテック製内蔵210MB・HDD‥¥119,800
- ●FJ-SIM32(8MS増設RAM・I/Oデータ)……¥ 40,000

ソフトクリエイト推奨

クレジット大歓迎

■定価合計¥697,400

▶チャレンジ大特価¥528,000

FM TOWNS II CX20大処分 限定50台

- ●FMTW2CX20………定価¥333,000
- ●FMT-DP535 ………定価¥ 89,800
- ●FMT-KB107/207……定価¥ 30,000

クレジット大歓迎

処分価格につき大幅プライスダウン

▶チャレンジ大特価

FM TOWNS II UX20大処分 限定50台

- ●FMTW2UX20………定価¥288,000
- ●FMT-KB101A/202A・定価¥ 10,000

クレジット大歓迎

処分価格につき大幅プライスダウン

▶チャレンジ大特価

当店はTOWNSのコンサルティング販売を提唱いたします。コンサルティング無料！

●パソコンは初めてという方からパワーユーザーまで、すべてのニーズに応じてセット組のお手伝いをさせていただきます。

●お気軽にお電話またはFAXにてご相談ください。また、当店広告誌上では当店推奨の売れ筋ハード&ソフトを掲載しています。

にお任かせください。

FM·LAB

んど全てを！ 展示!!特売!!即納!!

FM-TOWNSの全国無料出張修理致します！

総額10万円以上お買上げの商品は全国(離島は除く)無料配送致します。

超低金利システム開始！ 例)12回払い→4.5%（本体ご購入者に限る）

☆無料見積りサービスをご利用ください！(連絡先の電話番号を明記の上、ハガキまたはFAXでお申込みください。)

ソフトクリエイト推奨オーバードライブプロセッサ対応486マシンセット

一般のビデオ映像をデジタル動画に！ソフト動画編集セット 29%OFF

ビッグプレゼント付 クレジット大歓迎

本体FM TOWNSⅡHR20＋ディスプレイFMT-DP5361＋キーボードFMT-KB107/207＋ニューテック製内蔵200MB・HDD＋8MB増設RAM・HM-V08T＋オーバードライブプロセッサカードFMT-361＋ビデオカードFMT-412A＋ライブムービー＋ホームスタジオ

■定価合計￥906,400▶チャレンジ大特価￥643,000

今までにない快適なWINDOWSライフを！マルチメディアウィンドウズセット 29%OFF

クレジット大歓迎 ビッグプレゼント付

本体FMTOWNSⅡ HR100MB＋ディスプレイFMT-DP5351＋キーボードFMT-KB107/207＋8MB増設RAM・HM-V08T＋オーバードライブプロセッサカードFMT-361＋MS-DOSV3.1＋MS-WINDOWS MME

■定価合計￥760,200▶チャレンジ大特価￥538,000

本格的アニメーション編集ツール！クリエイティブアニメーションセット 30%OFF

ビッグプレゼント付 クレジット大歓迎

本体FM TOWNSⅡHR20＋ディスプレイFMT-DP5361＋キーボードFMT-KB107/207＋ニューテック製内蔵200MB・HDD＋8MB増設RAM・HM-V08T＋オーバードライブプロセッサカードFMT-361＋ライブアニメーション

■定価合計￥861,600▶チャレンジ大特価￥603,000

FM-TOWNSサークル大募集

入会ご希望のお客様は下記項目をご記入の上ハガキまたはFAXでお申し込みください。

FAX.03-3486-5314

1. お名前 2. お電話番号 3. ご住所 〒
4. 生年月日 5. 現在お使いのTOWNSの機種名 6. 現在お使いのモニタの型式
7. 現在お使いのオプション
プリンタ: HDD:
カード類: ① ② ③ ④ ⑤ ⑥
8. あなたは現在TOWNSのソフトを何本おもちですか?: 本

●入会規定▶FM TOWNSユーザーであること●会費▶年会費無料●特典▶会員カードでお買物頂けます▶キャッシュ(会員カード又は会員番号を提示してください)でお買物いただくとさらにお得。①TOWNS用ビジネス&ゲームソフト〔一部除く〕33%OFF ②富士通純正オプション〔一部除く〕28%OFF ▶当店でのフェア・イベントのご案内及び最新ハード&ソフト情報を定期的に郵送にてご提供させて頂きます。

ゼッタイお得！業界No.1超低金利システム（本体ご購入者に限る）

★夏のボーナス一括払い(6月末or7月末)金利4.5%
★夏・冬のボーナス2回払い。金利4.5%

※他店とお比べください。

金利表

均等払い回数	1回	12回	18回	24回	36回	48回
金利	0%	4.5%	9.5%	12%	20%	27.5%

中古コーナー(売切御免！)

●FM TOWNS20F(中古) 限定セット
●FMT-DP531(トリニトロン0.38mm)(新品)
●FMT-KB105(テンキー付キーボード)(新品)

￥139,800 ※テンキー無しの場合さらに￥5,000引

●TOWNSモデル2…………￥39,800
●TOWNSモデル2F…………￥59,800
●TOWNSモデル20F…………￥89,800
●TOWNSⅡ CX20…………￥129,800
●TOWNSⅡ UX20…………￥139,800
●TOWNSⅡ CX40…………￥159,800
●TOWNSⅡ CX100…………￥189,800

HARD DISK

ハードディスク選択の基準はなんといっても信頼性！

■ニュー・モッキンバード(TOWNS専用・信頼度No.1)
●HD-J100(100MB)………
定価￥128,000▶￥63,800
●HD-J130(130MB)定価￥148,000▶￥79,800
●HD-J170(173MB)定価￥189,000▶￥89,800

◆新登場 ソフトクリエイト推奨 ニューテック100MBハードディスク

新製品 ●TOWNSカラー NT-210TW or210FM メーカー3年保証
・シークタイム15ms 転送速度15MB/s
・冷却ファン付・キャッシュメモリ64KB超小型、軽量ボディ
定価￥129,800▶大特価~~￥94,000~~

◆HD目玉品(限定10台)

●ニューテック500MBHD・NT-500TW
(シークタイム・12Ms富士通ドライブ使用)
定価￥468,000▶クリエイト大特価￥188,000
●ロジテックLHD-FM100E(100MB)
定価￥99,800▶大特価~~￥74,800~~
●ロジテックLHD-FM200E(200MB)
定価￥138,000▶大特価~~￥100,000~~

内蔵型ハードディスク

FM-TOWNS CX20、20F、HR、HG対応 内蔵HDD登場！

●一流メーカー内蔵100MB・HDD(19MS)▶￥54,800
●一流メーカー内蔵140MB・HDD(16MS)▶￥63,800
●ニューテック製210MB内蔵HDD・NT-210TWi(15MS) ￥119,800▶大特価￥94,000

MS-WINDOWS-MME超お買得セット

●ニューテック100MBハードディスク ●I/Oデータ製2MB増設RAM●MSWINDOWS-MME ●MS-DOS Ver3基本ソフト▶超大特価￥99,800

PRINTER

●今、プリンターをお買上げの方にTOWNS用ケーブルプレゼント！

◆新製品 富士通純正インクジェットプリンター8(FMJP-101G)
定価……￥79,800▶超特価
★絶賛発売中!!
●PR-B400(漢字40字/秒・136ケタ・カラー)
定価…………￥98,000▶￥71,000
●PR-A600(漢字60字/秒・136ケタ・カラー)
定価…………￥148,000▶￥92,000
●FMPR204B(80ケタ・カラー)
定価…………￥80,000▶特価~~￥41,000~~

※上記プリンターをお買い上げの方プリンターケーブル￥3,000

◆新製品・48ドット、ジョイライターFP-150FX
定価………￥59,800▶大特価￥47,800
●エプソンAP-700、48ドット熱転写カラープリンター
(カットシートフィーダー付・ESC/P対応ソフトのみ)
定価………￥79,800▶~~￥63,800~~

☆全商品カットシートフィーダー取扱っております。

M.O(3.5インチ光磁気ディスクユニット)

●FMPD-211GA(ケーブル付)…￥298,000▶特価￥218,000
●ロジテックLMD-300(ケーブル付)…￥205,000▶特価￥158,000
●ニューテックNTMO-130(ケーブル付)
定価￥205,000▶大特価154,000
●ニューテック内蔵型MO(HR、HG対応)発売予定
●127MBカートリッジ ￥6,900▶￥6,000

増設RAM

八戸	●HM-V02T	￥24,800	￥7,800
	●HM-V04T	￥49,500	￥15,000
	●HM-V08T	￥98,000	￥29,800
I/O	●2MB	￥10,000	￥7,800
	●4MB	￥20,000	￥15,000
	●8MB	￥40,000	￥29,800

こちらの広告に掲載していない商品も多数取扱っています。お問い合せください。

モデム

●FMMD-311G 定価￥35,800▶~~￥29,800~~
●FMT-MD302 定価￥49,000▶￥36,700

FDD

●SD-35R(ケーブル込)…￥138,000▶￥97,000
●SD-05R…………￥60,000▶￥49,800(ケーブル込)
●SD-03R(ケーブル込)…￥50,000▶￥39,800
●エスパー3.5"ドライブFD-302(ケーブル込み)・￥39,800

その他厳選オプション

■ビデオカード
●FMT-412A…￥40,000▶特価~~￥30,000~~
■MIDIカード
●FMT-403(音源)￥72,800▶特価~~￥54,600~~
●MC-P12T(FMT-402と完全互換)・￥19,800▶￥16,800
■SCSIカード
●FMT-121……￥30,000▶特価￥22,500
●ハードディスクセットの場合………￥21,000
■アンプスピーカシステム
●FMT-SP101 定価￥29,800▶特価~~￥22,300~~
■TVチューナーユニット
●FMT-TU101‥￥39,800▶特価~~￥29,800~~
●チューナーカード(20F、CXを除いて対応)‥￥38,800▶特価~~￥29,100~~
■数値演算プロセッサ
●FMT-351……￥120,000▶特価~~￥90,000~~
●FMT-352……￥120,000▶特価~~￥90,000~~
●MCP-35DT(FMT-35互換) …￥58,000▶特価￥49,000
●ビデオプロセッサカードFMT-415
…………￥98,000▶特価~~￥73,500~~
●オーバードライブプロセッサカードFMT-361
…………￥89,800▶特価~~￥67,800~~
●オーバードライブプロセッサカード(SOFT BANK)
…………予価￥84,800▶予価~~￥65,000~~
●J.PEGカードFMT-451
…………￥128,000▶特価~~￥96,000~~
●フルカラーカードFMT-461
…………￥128,000▶特価~~￥96,000~~
●TOWNSタブレットFMT-TB111
…………￥39,800▶特価~~￥29,850~~

技術とサービスと信頼のソフトクリエイト

★ご注文、お見積りFAX24時間受付！03-3486-5314(渋谷店)・045-311-6830(横浜店)

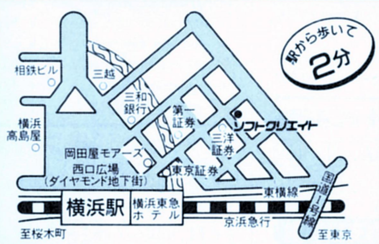

〒221 横浜市神奈川区鶴屋町2-12-8 第1建設ビル1F
▶振込銀行：三和銀行 横浜駅前支店 普No.310852

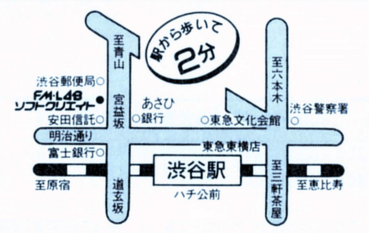

〒150 東京都渋谷区渋谷1-12-7 三和渋谷ビル
▶振込銀行：さくら銀行 渋谷宮益坂支店
㈱ソフトクリエイト 普No.5000340

●富士通パソコン専門ショップ

FM·LAB ソフトクリエイト

営業時間：AM11:00〜PM7:30
日曜・祭日：AM11:00〜PM6:00
定休日：渋谷店▶年中無休
横浜店▶年内無休

渋谷店／☎03-3486-0871㈹
横浜店／☎045-314-4777㈹

まず、経済的に安く手に入れる。

5年間完全保証部☎0467(鎌倉)-24-0453

◇メーカー保証は半年か一年のみ。IPLなら保証が切れた後も安心。
◇ハードディスクドライブの故障も5年間、無料で修理します。
◇フロッピィディスクドライブの故障も5年間、無料で修理します。
◇プリンタのヘッドのピン折れまでも5年間、無料で修理します。
◇本体のすべての基盤も5年間、無料で修理します。
◇ノートブック等の液晶の故障も5年間、無料で修理します。
◇すべての周辺機器の故障も5年間、無料で修理します。

無料代替機サービスデスク☎0467(鎌倉)-24-1154

車の代車サービスと同様にIPLでは日本で唯一の代替機サービスを用意しています。NECノートブックにも、もちろん対応。デスクトップ、モニタ、プリンタのひとつひとつに実施します。〔NEC、EPSON、富士通、シャープは出張サービス〕

- 初期不良交換3カ月保証
- 返品・交換30日間保証
- お支払方法
  - a 9ヵ月先からお支払い
  - b ボーナスだけの10回払い
  - c カレッジクレジット
  - d ステップアップクレジット
  - e 法人向けリースシステム
  - f 翌月一括払い
  - g 商品到着払い
  - 現金(銀行振込/振込手数料御客様負担・書留)
- 日曜・指定日配達OK・全国無料配達
- 商品管理部 鎌倉0467-24-1154(代)
- インストールサービス
  ハードディスクの初期化、MS-DOS、Windows、各種アプリケーションのインストールを代行します。(有料)
- セッドアップサービス
  ハードディスクI/Fボード、RAMボード等の複雑な設定をあなたのパソコンに合わせてセットアップいたします。(有料)

●価格は変動する場合がありますので御確認下さい。●

強力なサポート体制

▶ ビギナーズ部 ☎0467-24-0941

機種の選定、セットの自由な構築にお答えします。今日からパソコン、という方のための相談室です。確かなささえをお約束します。

▶ テクニカル部 ☎0467-24-2040

パソコンビジネスのさまざまな局面で、マシンを徹底活用していただくための相談室です。

▶ ネットワークサービス GO ␣ IPLNET

瞬時に満足、IPLのネットワークサービス。モデムを通して、IPLのデータベースが連結します。NIFTY-ServeでGO ␣ IPLNETで即時接続です。

鎌倉本社:0467-24-7511(代)

FAX	0467-24-0561	銀座	03-3541-3058
青山	03-3470-0061	仙台	022-266-0531
大阪	06-311-2736	福岡	092-481-2644
広島	082-293-7881	札幌	011-621-1444

IPLカード

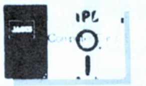

IPLテレカ
プレゼント中

お電話で会員番号を伝えるだけです。サインも要りません。

ゲーム一本からハードの追加、買替え、ソフトや消耗品・書籍の購入等。チケットぴあ・航空券・JR乗車券の予約もでき、情報誌もあります。キャッシングサービスの利用もできます。
万一カードをなくしたり、盗難にあってもカード保険がついていますから安心です。(年会費などの費用負担はありません)

●価格には消費税は含まれておりません。

IPL

株式会社 アイピーエル
鎌倉本社:〒248 鎌倉市雪の下4-1-12
0467-24-7511(代)

◆受付時間
AM10:00~PM8:00
(年中無休)

◆FAX
0467-24-0561
(24時間受付)

プレゼント IPLブランドのディスケット

(5or3.5inch、10枚)

プレゼント IPLキーボードマスター

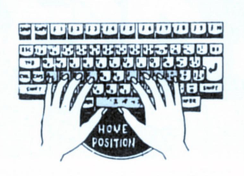

(指がキーを覚える)

プレゼント 無料添削付通信講座

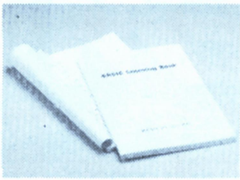

(3段階の練習問題付)

PC-9801FA

5インチ版か3.5インチ版か御希望の製品をお申しつけ下さい

アクセス No.L02003

PC-9801FA/U2(486SX16MHz・2FDD・サウンド付) ¥458,000
PC-9801NS/T(386SL(20MHz)、レジューム機能) ¥288,000
LHD-S240HP(内蔵240MBHDD・ロジテック) ¥149,000
CR-5500(15"ハイレゾ対応、0.28反射を防ぐノングレア) ¥168,000
CRTカートリッジ ¥9,800
EFA-8000S(8MB内部増設RAMボード) ¥49,800
PC-PR1000/4(ページプリンタ) ¥188,000
PC-9801N-19(プリンタケーブル) ¥7,000
PS98-1003-32 V5.0A(MS-DOSインストール用) ¥9,800
PS98-1106-31(MS-WINDOWS Ver3.0A) ¥25,000
Z'S STAFF KID98 Ver3.0(グラフィックソフト) ¥28,000
GT-1000(カラースキャナ、EPSON) ¥79,800
RS-232Cケーブル ¥7,500
PC-9872R(Windowsに不可欠、NECマウス) ¥10,000
MD24FB5V(2400bpsMNPクラス5(オムロン)) ¥39,800
ミュージ郎500(要MSDOS、マウス) ¥145,000
MA-12C(防磁タイプスピーカー、出力10W、ROLAND) ¥28,000
一太郎Ver4.3(MS-DOS版ワープロソフト) ¥58,000
一太郎VAF1-2-3ファイルコンバーター ¥18,000
Lotus1-2-3(超高速、表計算グラフデータベース) ¥98,000
花子Ver2.0(図形まじり文書作成ソフト) ¥58,000
SD-600(タテ型収納ボード棚タイプOAデスク) ¥25,000
SNC-080H(布張り回転イス) ¥17,000

標 ¥1,965,300 ➡ IPL特別価格

¥19,200×60回㋭50,000×10回
¥19,300×72回㋭30,000×12回
¥33,800×36回㋭50,000× 6回

9カ月先からのお支払い例

¥44,200×36回㋭ なし
¥28,800×60回㋭ なし

アクセス No.L02005

PC-9801FA/U2(486SX16MHz・2FDD・サウンド付) ¥458,000
CR-5500(15"ハイレゾ対応、0.28反射を防ぐノングレア) ¥168,000
LHD-S120HP(内蔵120MBHDD・ロジテック社製) ¥109,800
GA-1024W(カラーグラフィックボード) ¥98,000
FA34-8MS(8MB増設RAMボード(IOデータ)) ¥49,000
ミュージ郎500(要MSDOS、マウス) ¥145,000
MA-12C(防磁タイプスピーカー、出力10W、ROLAND) ¥28,000

標 ¥1,055,800 ➡ IPL特別価格

¥9,100×60回㋭30,000×10回
¥11,800×48回㋭30,000× 8回
¥16,600×36回㋭30,000× 6回

9カ月先からのお支払い例

¥22,600×36回㋭ なし
¥14,700×60回㋭ なし

アクセス No.L02001

PC-9801FA/U2(486SX16MHz・2FDD・サウンド付) ¥458,000
CG-SS200A(内蔵200MBI/Fボード付、緑電子) ¥138,000
FA34-4MS(4MB内部増設RAMボード) ¥28,000
PS98-1002-32V3.3D(MS-DOSインストール用) ¥9,800

標 ¥633,800 ➡ IPL特別価格

¥3,300×60回㋭30,000×10回
¥7,800×36回㋭30,000× 6回
¥13,500×24回㋭30,000× 4回

9カ月先からのお支払い例

¥13,400×36回㋭ なし
¥8,700×60回㋭ なし

アクセス No.L02493

PC-9801FA/U2(486SX16MHz・2FDD・サウンド付) ¥458,000
PC-KD1511(15"0.28ピッチ、ノングレア、チルト付) ¥118,000
FT-120-FB(外付120MBHDD、アクセス19ms) ¥118,000
ミュージ郎300(要MSDOS、マウス) ¥88,000
MA-12C(防磁タイプスピーカー、出力10W、ROLAND) ¥28,000
PS98-1003-31(MS-DOSインストール用Ver5.0) ¥12,800
信長の野望 覇王伝(光栄) ¥12,800
プリンセスメーカー ¥14,800
クラシックロードⅠ ¥9,800

標 ¥860,200 ➡ IPL特別価格

¥7,200×60回㋭30,000×10回
¥9,800×48回㋭28,000× 8回
¥13,600×36回㋭30,000× 6回

9カ月先からのお支払い例

¥12,700×60回㋭ なし
¥19,500×36回㋭ なし

単品だけもOK

単品でも5年間完全保証や代替機サービスがあります。もちろん、クレジットOK。

アクセス No.L02494

PC-9801FA/U2(486SX16MHz・2FDD・サウンド付) ¥458,000
CU-14KD(0.28反射を防ぐノングレア、チルト付) ¥89,800
PS98-1002-32(MS-DOSインストール用(Ver3.30)) ¥9,800
PC-9872R(Windowsに不可欠、NECマウス) ¥10,000
AP-1000PC(B4縦カラー80桁ゴシック明朝、毛筆体) ¥99,800
TSA-060(マウスパッド) ¥1,900
Z'S STAFF KID98 Ver3.0(グラフィックソフト) ¥28,000

標 ¥697,300 ➡ IPL特別価格

¥3,900×60回㋭30,000×10回
¥8,900×60回㋭ なし
¥7,300×48回㋭20,000× 8回

9カ月先からのお支払い例

¥10,900×36回㋭20,000× 6回
¥14,300×36回㋭ なし

アクセス No.L02004

PC-9801FA2(486SX16MHz・2FDD・サウンド付) ¥458,000
PC-KD1511(15"0.28ピッチ、ノングレア、チルト付) ¥118,000
VP-2061PC(カラー136桁24ドット明朝体、ハガキ印刷) ¥130,000
LHD-S240HP(内蔵240MBHDD・ロジテック) ¥149,800
FA34-8MS(8MB増設RAMボード(IOデータ)) ¥49,000
MS-50AUTO(移動量をマウスが自動調整、固定も可) ¥9,800
Z'S STAFF KID98 Ver3.0(グラフィックソフト) ¥28,000
弥生・販売管理III(単独でも、弥生会計3とも可) ¥80,000
弥生・かんたん帳簿II(帳簿入力のやさしさ) ¥48,000
PS98-1003-51(MS-DOSインストール用Ver5.0) ¥12,800
AmiProWin3(文字・表・グラフ・イメージ、日本語ワープロ) ¥58,000

標 ¥1,141,400 ➡ IPL特別価格

¥10,600×60回㋭30,000×10回
¥23,900×36回㋭ なし
¥34,600×24回㋭ なし

9カ月先からのお支払い例

¥25,000×36回㋭ なし
¥16,300×60回㋭ なし

PC-9800シリーズ PC-9801FS

5インチ版か3.5インチ版か御希望の製品をお申しつけ下さい

アクセス No.L02100

PC-9801FS/U2(386SX20MHz・2FDD) ¥348,000
弥生・かんたん帳簿II(帳簿入力) ¥48,000
弥生・経営分析III(分析内容・比率分析) ¥28,000

標 ¥424,000 ➡ IPL特別価格

¥5,500×60回㋭ なし
¥8,400×36回㋭ なし
¥12,200×24回㋭ なし

9カ月先からのお支払い例

¥2,400×60回㋭20,000×10回

PC-9800シリーズ PC-9801FX

5インチ版か3.5インチ版か御希望の製品をお申しつけ下さい

アクセス No.L02150

PC-9801FX2(CPU386SX12MHzメモリ1.6MB2FDD) ¥278,000
CU-14KD(0.28反射を防ぐノングレア、チルト付) ¥89,800
PC-PR101/T103(10"48ドット熱転写) ¥99,800
PS98-1002-52 V3.3D(MS-DOSインストール用) ¥9,800
ミュージ郎500(要MSDOS、マウス) ¥145,000
ユーカラWAVE(日本語ワープロ) ¥9,800
PC-9872R(Windowsに不可欠、NECマウス) ¥10,000

標 ¥642,200 ➡ IPL特別価格

¥3,900×60回㋭30,000×10回
¥10,300×36回㋭20,000× 6回
¥14,800×24回㋭30,000× 4回

9カ月先からのお支払い例

¥14,300×36回㋭ なし

NECパーソナルコンピュータ PC-9800シリーズ PC-9801US

アクセス No.L02130

PC-9801US(386SX20MHz3.5"×2、80MHDD内蔵可) ¥248,000
CU-14KD(0.28反射を防ぐノングレア、チルト付) ¥89,800
PS98-1002-32(MS-DOSインストール用Ver3.3D) ¥9,800
PC-9872R(Windowsに不可欠、NECマウス) ¥10,000

標 ¥357,600 ➡ IPL特別価格

¥2,400×48回㋭20,000× 8回
¥7,400×36回㋭ なし
¥5,700×24回㋭30,000× 4回

9カ月先からのお支払い例

¥5,000×60回㋭ なし

NECパーソナルコンピュータ PC-9800シリーズ PC-9821

アクセス No.L02181

PC-9821MODEL S2(386SX20MHz、40MHD) ¥438,000
PC-HD100R2(外付100MBHDD、19ms) ¥98,000
PC-H98-K09(増設FDDケーブル) ¥9,000
HP-Deskjet505J(インクジェット漢字プリンター) ¥98,000
HPDeskjet505Jカラーキット ¥12,000
プリンタケーブル1.5M ¥2,800

標 ¥657,800 ➡ IPL特別価格

¥5,500×60回㋭30,000×10回
¥9,200×48回㋭20,000× 8回
¥11,000×36回㋭30,000× 6回

9カ月先からのお支払い例

¥16,800×36回㋭ なし

IPL

株式会社 アイピーエル
鎌倉本社：〒248 鎌倉市雪の下4-1-12
0467-24-7511(代)

画期的な代替機サービス！ 5年間の完全保証をつけて

大好評！

NEC 98 NOTE NA

アクセス No.L02470

PC-9801NA(白黒液晶、486SX(20MHz)) ¥348,000
Pack-SE120(内蔵120MHDD(ICM)) …… ¥108,000
NA34-4M(4MB増設RAM) …………… ¥21,000

標 ¥477,000 → IPL特別価格

¥2,600×60回㋭30,000×10回
¥6,700×36回㋭30,000×6回
¥11,900×24回㋭30,000×4回

9カ月先からのお支払い例

¥12,200×36回㋭ なし
¥7,900×60回㋭ なし

アクセス No.L02483

PC-9801NA/C(カラー液晶、486SX(20MHz)) ¥498,000
NA34-8M(8MB増設RAM) …………… ¥40,000
びるとN80(80MB内蔵用HDD) ………… ¥108,000
PC-PR201/T180(48ドット熱転写カラープリンタ) ¥145,000
PC-9801N-19(プリンタケーブル) …… ¥7,000
MD24FB5V(2400bpsMNPクラス5(オムロン)) … ¥39,800
FM Station II(ワイヤレスFM音源) … ¥29,800
PS98-1002-32 V3.3D(MS-DOSインストール用) ¥9,800
Lotus1-2-3(超高速、表計算グラフデータベース) ¥98,000
まいと～く Ver2.1(通信ソフト) ………… ¥28,000
エコロジーII(MS-DOSファイル管理ソフト) … ¥28,000
PC-9801N-23(テンキーボード) …… ¥12,500
PC-9801N-21(キャリングケース) ……… ¥23,000
PC-9872R(Windowsに不可欠、NECマウス) ¥10,000

標 ¥1,076,900 → IPL特別価格

¥10,000×60回㋭39,800×10回
¥14,800×48回㋭30,000×8回
¥17,100×36回㋭50,000×6回

9カ月先からのお支払い例

¥26,700×36回㋭ なし
¥17,400×60回㋭ なし

アクセス No.L02485

PC-9801NA/C(カラー液晶、486SX(20MHz)) ¥498,000
LHD-NS130(124MB内蔵HDD(ロジテック)) … ¥118,000
NA34-8M(8MB増設RAM) …………… ¥40,000

標 ¥656,000 → IPL特別価格

¥4,900×60回㋭30,000×10回
¥10,200×36回㋭30,000×6回
¥17,000×24回㋭30,000×4回

9カ月先からのお支払い例

¥15,900×36回㋭ なし
¥10,400×60回㋭ なし

アクセス No.L02471

PC-9801NA120/C(カラー液晶、486SX(20MHz)) ¥638,000
PC-9801NA-U3(専用8MB増設RAM) … ¥64,000
FM Station(FM音源、スピーカ内蔵) … ¥39,800
PC-9872R(Windowsに不可欠、NECマウス) ¥10,000

標 ¥751,800 → IPL特別価格

¥6,500×60回㋭30,000×10回
¥10,400×48回㋭20,000×8回
¥12,600×36回㋭30,000×6回

9カ月先からのお支払い例

¥18,400×36回㋭ なし
¥12,000×60回㋭ なし

アクセス No.L02492

PC-9801NA/C(カラー液晶、486SX(20MHz)) ¥498,000
トラックボールTB-10(テンキー付) …… ¥14,000
PS98-1003-31(MS-DOSインストール用Ver5.0) ¥12,800
LHD-NS80(80MBHDD) …………… ¥108,000
PIO-98NT-8ML(8MB増設RAM(IOデータ)) ¥50,000
AP-700(カラー熱転写80桁、明朝、毛筆体、縮小・拡大可) ¥79,800
PCPRCB1(プリンタケーブル) ……… ¥6,800
DISK XII(ハードディスク容量を2倍にする圧縮ツール) ¥12,800

標 ¥782,000 → IPL特別価格

¥6,700×60回㋭30,000×10回
¥10,600×48回㋭20,000×8回
¥12,900×36回㋭30,000×6回

9カ月先からのお支払い例

¥12,200×60回㋭ なし
¥18,800×36回㋭ なし

アクセス No.L02486

PC-9801NA/C(カラー液晶、486SX(20MHz)) ¥498,000
AV-200SE(200MB内蔵HDD、キャラベル) ¥148,000
PC-PR101/TN103(48ドット熱転写プリンタ) ¥69,800
PR101/TN103-41(オートシートフィーダー) … ¥9,800
PC-9801N-19(プリンタケーブル) …… ¥7,000

標 ¥732,600 → IPL特別価格

¥6,300×60回㋭30,000×10回
¥10,100×48回㋭20,000×8回
¥12,300×36回㋭30,000×6回

9カ月先からのお支払い例

¥18,100×36回㋭ なし
¥11,800×60回㋭ なし

アクセス No.L02472

PC-9801NA120/C(カラー液晶、486SX(20MHz)) ¥638,000
PC-9801NA-03(専用8MB増設RAM) … ¥64,000
PS98-1003-32(MS-DOSインストール用Ver5.0) ¥9,800
PS98-1106-31(MS-WINDOWS Ver3.0A) ¥25,000
PC-9801N-20(キャリングケース) …… ¥15,000
PC-9872R(Windowsに不可欠、NECマウス) ¥10,000
PC-PR101/TN103(48ドット熱転写プリンタ) ¥69,800
PC-9801N-19(プリンタケーブル) …… ¥7,000
PC-9801N-23(テンキーボード) …… ¥12,500

標 ¥851,100 → IPL特別価格

¥8,300×60回㋭30,000×10回
¥10,800×48回㋭30,000×8回
¥15,300×36回㋭30,000×6回

9カ月先からのお支払い例

¥21,300×36回㋭ なし
¥13,900×60回㋭ なし

PC-9800シリーズ PC-9801NS/L

アクセス No.L02490

PC-9801NS/L(386SX(20MHz)、レジューム機能) ¥288,000
LHD-NSL80(80MBHDD) ……………… ¥89,800

標 ¥377,800 → IPL特別価格

¥4,500×36回㋭20,000×6回
¥11,300×24回㋭ なし
¥5,100×60回㋭ なし

9カ月先からのお支払い例

¥8,200×36回㋭ なし
¥10,300×24回㋭10,000×4回

PC-486GR

IPL 10周年キャンペーン

3.5"FDD×2＋5"FDD×1
両メディアに対応する！

5年間完全保証 IPL 代替機無料貸出

プレゼント中
IPLオリジナルディスケット
代替機無料貸出

9カ月先からのお支払い例

¥28,400×36回㋭ なし
¥18,500×60回㋭ なし

ステップアップクレジット例

1年目 ¥3,000×12回㋭ なし
2年目以降 ¥16,400×48回㋭30,000×8回

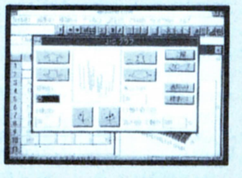

Windows3.0をプレゼントします。

●このWindowsはマイクロソフト社のゴルフ・ブロックくずし等の5種類のゲーム
●Windows習得ツール
●画面の焼き付け防止のスクリーンセイバー付

ハイレゾマシンPC-486GR・GFを本体モニタ以上でお求めの方

アクセス No.L02204

PC-486GR3(486SX25MHz3.5"2FDD・5"1FDD) ¥483,000
CR-5500(15"ハイレゾ対応、0.28反射を防ぐノングレア) ¥168,000
LHD-E200K(内蔵200MBHDD/SCSI対応) ¥138,000
ERB-4000S(4MB増設RAMボード) …… ¥38,000
PC-PR1000/4(ページプリンタ、アウトライン) … ¥188,000
PCMS2(Windowsに必要不可欠マウス) … ¥5,800
PCM33(日本語MS-DOS(Ver3.3)) …… ¥9,800
JBOXODP486SX-25(オーバードライブ) ¥109,000
PCSKB(拡張ビデオボード、640×480、256色可) … ¥79,800
PCKBZM(増設ビデオメモリ) ……… ¥16,000

標 ¥1,235,400 → IPL特別価格

¥10,000×60回㋭46,000×10回
¥10,600×72回㋭30,000×12回
¥18,800×36回㋭50,000×6回

アクセス No.L02201

PC-486GR3(486SX25MHz3.5"2FDD・5"1FDD) ¥483,000
CR-5500(15"ハイレゾ対応、0.28反射を防ぐノングレア) ¥168,000
LHD-E200K(内蔵200MBHDD/SCSI対応) ¥138,000
AP-1000PC(B4縦カラー80桁ゴシック明朝、毛筆体) ¥99,800
GT-6000(フルカラーイメージスキャナ) … ¥178,000
GT40SPIF(高速データ転送の双方向パラレルI/F) … ¥15,000

標 ¥1,081,800 → IPL特別価格

¥10,300×60回㋭30,000×10回
¥13,200×48回㋭30,000×8回
¥18,400×36回㋭30,000×6回

9カ月先からのお支払い例

¥24,500×36回㋭ なし
¥16,000×60回㋭ なし

PC-9800シリーズ PC-9801NS/T

アクセス No.L02450

PC-9801NS/T(386SL(20MHz)、レジューム機能) ¥288,000
EN-200(内蔵200MBHDD、エレコム) …… ¥158,000
AP-700(カラー熱転写80桁、明朝、毛筆体) ¥79,800
PC-9801N-19(プリンタケーブル) …… ¥7,000
ENT-6000S(6MB増設RAM、メモリ専用スロット用) ¥33,000
CU-14KD(0.28反射を防ぐノングレア、チルト付) ¥89,800
CRTカートリッジ ………………… ¥9,800
M-80(Windowsに必要不可欠) ………… ¥8,000
FM Station II(ワイヤレスFM音源) … ¥29,800
LFD-581F(5"2HDシングルフロッピーディスク) … ¥52,000
PC-9801N-15(FDD増設ケーブル) …… ¥9,800
PS98-1003-32(MS-DOSインストール用Ver5.0A) ¥9,800
一太郎Ver4.3(MS-DOS版ワープロソフト) … ¥58,000
TheCARD3＋(カード型データベース機能強化) ¥48,000

標 ¥880,800 → IPL特別価格

¥7,500×60回㋭30,000×10回
¥10,000×48回㋭30,000×8回
¥14,200×36回㋭30,000×6回

9カ月先からのお支払い例

¥20,100×36回㋭ なし
¥13,100×60回㋭ なし

アクセス No.L02205

PC-486GR3(486SX25MHz3.5"2FDD・5"1FDD) ¥483,000
CR-7000(17インチ0.31、ハイレゾ対応、(EPSON)) … ¥248,000
STATION240LBS(外付240MBHDD、日本テクサ) ¥158,000
EP-RB7D-8MS(8MB内部増設RAM、IOデータ) ¥59,000
PCSKB(拡張ビデオボード、640×480、256色可) … ¥79,800
PCMS2(Windowsに必要不可欠マウス、EPSON) … ¥5,800
PCM34(日本語MD-DOS(Ver5.0)) ……… ¥12,800
JBOXODP486SX-25(オーバードライブ) ¥109,000
MS Excel(画面分割サイズ変更自在) …… ¥98,000
AP-700(ノート対応カラー熱転写80桁、明朝縮小・拡大可) ¥79,800
プリンタケーブル ………………… ¥5,000

標 ¥1,338,200 → IPL特別価格

¥10,000×72回㋭44,500×12回
¥14,700×48回㋭30,000×10回
¥21,800×36回㋭50,000×6回

9カ月先からのお支払い例

¥31,600×36回㋭ なし
¥20,600×60回㋭ なし

単品だけもOK

アクセス No.L02110

PC-466GR3(486SX25MHz3.5"2FDD・5"1FDD) ¥483,000
CR-5500(15"ハイレゾ対応、0.28反射を防ぐノングレア) ¥168,000
LHD-B240H(外付型240MBHDD・16ms・(ロジテック)) ¥168,000
EP-RB7D-8MS(8MB内部増設RAMボード) … ¥59,000
PCSKB(拡張ビデオボード、640×480、256色可) … ¥79,800
PCKBZM(1120×768、256色可増設ビデオメモリ) … ¥16,000
JBOXODP486SX-25(オーバードライブ) ¥109,000

標 ¥1,082,800 → IPL特別価格

¥10,300×60回㋭30,000×10回
¥13,200×48回㋭30,000×8回
¥18,400×36回㋭30,000×6回

9カ月先からのお支払い例

¥24,500×36回㋭ なし
¥16,000×60回㋭ なし

STEP UP

3年目 ¥30,000
2年目 ¥10,000
1年目 ¥0
CREDITボーナス
ボーナス

アクセス No.L02220

PC-486GR5/2(CPU486SX25MHz3.5"X2サウンド) ¥458,000
CR-5500(15"ハイレゾ対応、0.28反射を防ぐノングレア) ¥168,000
PC-PR1000/4(ページプリンタ、アウトライン) … ¥188,000
JBOXODP486SX-25(オーバードライブ) ¥109,000
LHD-E200K(内蔵200MBHDD/SCSI(ロジテック)) ¥138,000
EP-RB7D-8MS(8MB増設RAMボード、IOデータ) ¥59,000
PCMS2(Windowsに必要不可欠マウス、EPSON) … ¥5,800
PCM54(日本語MS-DOS(Ver5.0)) ……… ¥12,800
MPS-500JH(無停電電源装置) ……… ¥39,800

標 ¥1,178,400 → IPL特別価格

¥10,000×60回㋭41,000×10回
¥9,900×72回㋭30,000×12回
¥17,500×36回㋭50,000×6回

9カ月先からのお支払い例

¥27,100×36回㋭ なし
¥17,600×60回㋭ なし

パーソナルコンピュータ PC-386 NOTE AR

アクセス No.L02283

PC-386NOTEAR2(386SX25MHz3.5×2 1.6MB) ¥288,000
JBOX387SL(数値演算プロセッサ) …… ¥14,850
Pack-A120(内蔵120BHDD(ICM)) …… ¥138,000
PCM34(日本語MS-DOS(Ver5.0)) ……… ¥12,800
XRE-4000(PC-386N/AR用4MB増設RAM) ¥36,000

標 ¥489,650 → IPL特別価格

¥3,800×60回㋭20,000×10回
¥5,900×36回㋭30,000×6回
¥10,800×24回㋭30,000×4回

9カ月先からのお支払い例

¥11,400×36回㋭ なし
¥7,400×60回㋭ なし

お好きなゲームソフト３本をプレゼントします。

- 石見銀山殺人事件 ………… ¥12,800
- KID PIX ………………… ¥10,800
- 雷電伝説 ………………… ¥ 9,700
- Ultima N………………… ¥ 9,800
- ガンダムハイパーデザート ¥ 9,800
- ワイアット ……………… ¥12,800
- スーパーリアル麻雀……… ¥11,800
- 富士通Air Warrir ……… ¥ 7,800

①システムラック
②スピーカー
③チューナー
④モデム
⑤お好きなゲームソフト３本

上記の中からお好きなものをひとつお選び下さい。

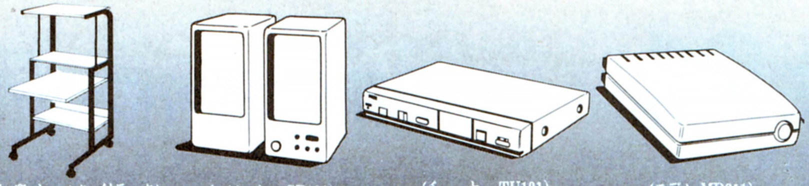

（タテ型4段・キャスター付ラック）　（スピーカー SP101）　（チューナー TU101）　（モデム MD311）

486 新発売記念プレゼント！

FM TOWNS II

—モデル HR—

アクセス No.L02369

FMTOWNS II-HR100（486SX20MHz100MHD内蔵）	¥408,000
FMT-DP5351（14"0.38ピッチ）	¥89,800
FMT-KB107（TOWNSテンキー）	¥30,000
XMT-4000S（4MB増設メモリ）	¥19,800
日本語MS-DOS V3.1（APインストール用）	¥9,800
日本語MS WINDOWS MME V3.0	¥34,800
AmiPro WIN3（文字・表・グラフ・イメージ日本語ワープロ）	¥58,000
セットアップサービス（HDD・RAMなどにつき）	¥2,000
インストールサービス（MS-DOS）	¥5,000
インストールサービス（アプリケーションソフト×2）	¥10,000

標 ¥667,200 → IPL特別価格

¥ 5,800×60回㋭30,000×10回
¥11,500×36回㋭30,000× 6回
¥18,900×24回㋭30,000× 4回

9カ月先からのお支払い例

¥16,500 ×36回 ㋭ なし
¥10,800 ×60回 ㋭ なし

ステップアップクレジット例

1年目 ¥ 2,000 ×12回 ㋭ なし
2年目以降 ¥ 8,000 ×48回 ㋭30,000× 8回

アクセス No.L02392

FMTOWNS II-UG80（386SX20MHz）	¥338,000
FMT-KB107（TOWNSテンキー）	¥30,000
FM-OASYSHD版（高機能日本語ワープロソフト）	¥58,000
PR-B400（15インチ24ドットカラー漢字プリンター・40/秒）	¥98,000
FM60-711（プリンタケーブル）	¥6,800
FJ-SIM32-2MS（TOWNS用2MB増設RAMボード）	¥10,000
KID PIX（子供も大人も楽しめるお絵描きソフト）	¥10,800
NHK続基礎英語1～3巻	¥12,800
FMR-50NBX2（386SX20MHzメモリ2MB）	¥258,000
日本語MS-DOS V5.0（日本語MS-DOS・APインストール用）	¥12,800

標 ¥853,200 → IPL特別価格

¥ 8,500×60回㋭30,000×10回
¥15,700×36回㋭30,000× 6回

9カ月先からのお支払い例

¥10,800×60回㋭20,000×10回
¥21,700×36回㋭ なし

アクセス No.L02382

FMTOWNS II-HR100（486SX20MHz、CD-ROM装備100MHD）	¥408,000
FMT-KB107（JIS配列）	¥30,000
FMT-DP5361（14"0.26ピッチ、アナログRGBマルチスキャン）	¥138,000
PR-A600（15インチ24ドットカラー漢字プリンター）	¥148,000
PR-402T（カットシートフィーダ）	¥38,000
FMT-412A（ビデオカードII）	¥40,000
FMT-361（オーバードライブ）	¥89 800
FMT-403（MIDIボード）	¥72,800

標 ¥964,600 → IPL特別価格

¥10,200×60回㋭30,000×10回
¥ 2,900×48回㋭20,000× 8回
¥18,200×36回㋭30,000× 6回

9カ月先からのお支払い例

¥15,900×60回㋭ なし
¥24,400×36回㋭ なし

アクセス No.L02383

FMTOWNS II-HR100（486SX20MHz・100MHD）	¥408,000
FMT-DP5351（14"0.38ピッチ）	¥89,800
FMT-KB107（TOWNSテンキー）	¥30,000
日本語MS-DOS V3.1（APインストール用）	¥9,800

標 ¥537,600 → IPL特別価格

¥ 3,700×60回㋭30,000×10回
¥10,000×36回㋭20,000× 6回
¥14,300×24回㋭30,000× 4回

9カ月先からのお支払い例

¥14,000×36回㋭ なし
¥ 9,100×60回㋭ なし

アクセス No.L02384

FMTOWNS II-HR100（486SX20MHz、100MHD）	¥408,000
FMT-DP5351（14"0.38ピッチ）	¥89,800
FMT-KB107（TOWNSテンキー）	¥30,000
日本語MS-DOS V3.1（APインストール用）	¥9,800
日本語MS WINDOWS MME V3.0	¥34,800
AmiPro WIN3（文字・表・グラフ・イメージ）	¥58,000
Nightmare（データウエスタ）	¥12,800
ソリチュード（上巻）（データウエスト）	¥12,800
スーパーリアル麻雀PII&PIII	¥11,800

標 ¥667,800 → IPL特別価格

¥ 5,800×60回㋭30,000×10回
¥ 9,500×48回㋭20,000× 8回
¥11,500×36回㋭30,000× 6回

9カ月先からのお支払い例

¥16,500×36回㋭ なし

アクセス No.L02380

FMTOWNS II-HR100（32ビットCPU、CD-ROM装備100MHD）	¥408,000
FMT-DP533（14"0.39ピッチ、アナログRGBマルチスキャン）	¥69,800
FMT-KB107（TOWNSテンキー）	¥30,000
FMJP-101G（インクジェット48ドット、ゴシック体内蔵）	¥79,800
FM60-711（プリンタケーブル）	¥6,800

標 ¥594,400 → IPL特別価格

¥ 4,600×60回㋭30,000×10回
¥ 6,400×48回㋭30,000× 8回
¥ 9,700×36回㋭30,000× 6回

9カ月先からのお支払い例

¥ 4,200×60回㋭35,000×10回
¥ 6,100×48回㋭35,000× 8回

アクセス No.L02381

FMTOWNS II-HR100（486CPU3.5"×2、100MHD内蔵）	¥408,000
FMT-DP5361（14"0.26ピッチ、アナログRGBマルチスキャン）	¥138,000
FMT-KB107（TOWNSテンキー）	¥30,000
FMT-361（オーバードライブ、表計算）	¥89,800

標 ¥665,800 → IPL特別価格

¥ 5,800×60回㋭30,000×10回
¥10,000×48回㋭16,800× 8回
¥11,500×36回㋭30,000× 6回

9カ月先からのお支払い例

¥11,300×60回㋭ なし
¥12,600×36回㋭28,000× 6回

アクセス No.L02386

FMTOWNS II-HR200（CPU強力AV機能CD-ROM装備）	¥468,000
FMT-DP5351（14"0.38ピッチ、アナログRGBマルチスキャン）	¥89,800
FMT-KB107（TOWNSテンキー）	¥30,000
FJ-SIM32-8MS（8MB増設RAMボード）	¥40,000
FMLBP101G（A4、2400dpi5枚/分、縮小印刷付）	¥288,000
FM60-711（プリンタケーブル）	¥6,800
FM-OASYS LBP（日本語ワープロソフト）	¥61,000
FMT-361（オーバードライブ）	¥89,800

標 ¥1,073,400 → IPL特別価格

¥ 8,900×60回㋭50,000×10回
¥15,600×48回㋭50,000× 8回
¥18,100×36回㋭50,000× 6回

9カ月先からのお支払い例

¥27,700×36回㋭ なし
¥18,000×60回㋭ なし

アクセス No.L02300

FMTOWNS II-HR200（486SX20MHz・200MHD）	¥468,000
FMT-DP5361（14"0.26ピッチ、マルチスキャン）	¥138,000
FMT-KB107（TOWNSテンキー）	¥30,000
日本語MS-DOS V3.1（APインストール用）	¥9,800
日本語MS WINDOWS MME V3.0	¥34,800
FMPR-204B（24ドットカラー漢字熱転写10"）	¥80,000
FM60-711（プリンタケーブル）	¥6,800

標 ¥767,400 → IPL特別価格

¥ 7,000×60回㋭30,000×10回
¥11,100×48回㋭20,000× 8回
¥13,400×36回㋭30,000× 6回

9カ月先からのお支払い例

¥19,400×36回㋭ なし
¥12,600×60回㋭ なし

FM TOWNS下取りキャンペーン実施
期間H4.11.21～H5.1.17

単品だけもOK

単品でも５年間完全保証や代替機サービスがあります。
もちろん、クレジットOK。

アクセス No.L02385

FMTOWNS II-HR200（486SX20MHz・200MHD）	¥468,000
FMT-KB107（TOWNSテンキー）	¥30,000
FMT-DP5361（14"0.26ピッチ、マルチスキャン）	¥138,000
FJ-SIM32-8MS（8MB増設RAMボード）	¥40,000
FMT-403（MIDIボード）	¥72,800
XE-1AP（アナログジョイパッド）	¥13,800
日本語MS-DOS V3.1（APインストール用）	¥9,800
日本語MS-DOS V3.1（日本語MS-DOS）	¥8,200
富士通HABITAT Ver2（32ビット）	¥6,800
富士通AirWarrior（3Dウォーシュミレーション）	¥7,800
アドバンテージテニス（3D画面・効果音）	¥8,800
ウイング・コマンダー（3D宇宙戦闘シミュレーター）	¥12,800

標 ¥816,800 → IPL特別価格

¥ 8,400×60回㋭30,000×10回
¥11,000×48回㋭30,000× 8回
¥15,500×36回㋭30,000× 6回

9カ月先からのお支払い例

¥21,500×36回㋭ なし
¥14,000×60回㋭ なし

FUJITSU FM TOWNS II

アクセス No.L02388

FMTOWNS II-HR20（CPU強力AV機能CD-ROM装備）	¥328,000
FMT-DP5351（14"0.38ピッチ、アナログRGBマルチスキャン）	¥89,800
FMT-KB107（TOWNSテンキー付）	¥30,000
LHD-FM100E（外付100MBHDD/SCSI対応（ロジテック））	¥99,800
FMMD-311G（2400/1200bps・2線式全二重・MNP5）	¥35,800
富士通HABITAT Ver2（CD-ROMならではのネットワーク）	¥6,800
富士通AirWarrior（通信上で3Dウォーシミュレーション日本初！）	¥7,800

標 ¥598,000 → IPL特別価格

¥ 4,600×60回㋭30,000×10回
¥ 6,500×48回㋭30,000× 8回
¥ 9,800×36回㋭30,000× 6回

9カ月先からのお支払い例

¥ 4,200×60回㋭35,000×10回
¥ 6,200×48回㋭35,000× 8回

組み合せ自由

あなただけの自由な組み合せができます。

アクセス No.L02387

FMTOWNS II-HR20（CPU強力AV機能CD-ROM装備）	¥328,000
FMT-DP5351（14"0.38ピッチ、アナログRGBマルチスキャン）	¥89,800
FMT-KB107（TOWNSテンキー付）	¥30,000

標 ¥447,800 → IPL特別価格

¥ 3,900×60回㋭20,000×10回
¥ 5,300×48回㋭20,000× 8回
¥ 7,800×36回㋭20,000× 6回

9カ月先からのお支払い例

¥ 3,400×60回㋭25,000×10回
¥ 4,900×48回㋭25,000× 8回

アクセス No.L02389

FMTOWNS II-HG20（386/20MHz、CD-ROM装備）	¥303,000
FMT-DP5351（14"0.38ピッチ、アナログRGBマルチスキャン）	¥89,800
FMT-KB107（テンキーJIS配列）	¥30,000
FJ-SIM32-8MS（8MB増設RAMボード）	¥40,000
LHD-FM200E（外付200MBHDD/SCSI対応（ロジテック））	¥138,000
日本語MS-DOS V3.1（APインストール用）	¥9,800
日本語MS WINDOWS V3.0（WindowsMME）	¥34,800
FMJP-101G（インクジェット48ドット・ゴシック体内蔵）	¥79,800
プリンタケーブル（プリンタケーブル）	¥4,300
FMT-461（1677万色フルカラー表示カード）	¥128,000
TOWNS Fullcolor V1.1（1677万色フルカラー対応のペイント）	¥59,800
画DB（画像付カード型データベース）	¥29,800
FMT-412A（ビデオカードII）	¥40,000
FMSC-6111G（A4サイズ1677万色フルカラー対応で読取可能）	¥178,000
FMCBL602（スキャナーケーブル）	¥6,500

標 ¥1,171,600 → IPL特別価格

¥10,400×60回㋭50,000×10回
¥14,000×48回㋭50,000× 8回
¥20,400×36回㋭50,000× 6回

9カ月先からのお支払い例

¥19,600×60回㋭ なし
¥23,400×48回㋭ なし

アクセス No.L02393

FMTOWNS II-UG20（386SX20MHz）	¥268,000
FMT-KB101A（JISキーボード）	¥10,000
FMPR-204B（24ドットカラー漢字熱転写10"）	¥80,000
プリンタケーブル（2M）	¥4,300
KID PIX（子供も大人も楽しめるお絵描きソフト）	¥10,800
クレヨナージュ（日本語ハイパーワープロ）	¥42,000

標 ¥415,100 → IPL特別価格

¥ 3,200×60回㋭20,000×10回
¥ 4,500×48回㋭20,000× 8回

9カ月先からのお支払い例

¥ 2,700×60回㋭25,000×10回
¥ 4,100×48回㋭25,000× 8回

IPLは、学校へのコンピュータ導入に、積極的に取り組んでいます。

義務教育でパソコンの授業が始まります。当社では、学校でのパソコン導入時の現調、ネットを組むLANなどのシステムの検証からハードウェアの講習、アプリケーションソフトの講習会まで様々な保証やサポートでバックアップいたします。

（価格は変動する場合がありますので御確認下さい。）

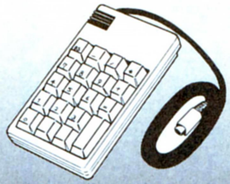

（テンキーパッド J31TP001）

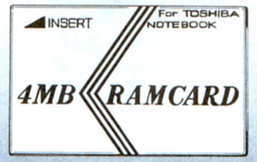

（4MB RAM カード）

価格は変動する場合がありますので御確認下さい。

IPL

株式会社 アイピーエル
鎌倉本社：〒248 鎌倉市雪の下4-1-12
0467-24-7511(代表)

DynaBook V486シリーズ 新発売記念プレゼント！

V486発売記念プレゼント！
V486モノクロをお求めの方にテンキーパットを、カラーをお求めの方には+I・Oデータ製4MBメモリをプレゼントします。このマシンは使ってみると実力の違いがわかります。

アクセス No.L02401

J-3100VS/E001WD(486SX20MHz、4MBRAM、ホワイト液晶) ¥348,000
J31DPR03(10"48ドット漢字熱転写プリンタ、漢字70字/秒) ¥69,800
J31MS001(2ボタンマウス ZX、ZS用) ………¥10,000

標 ¥427,800 → IPL特別価格

¥ 3,700×60回㋭20,000×10回
¥ 5,000×48回㋭20,000× 8回
¥ 7,400×36回㋭20,000× 6回

9カ月先からのお支払い例

¥ 7,300×60回㋭ なし
¥11,300×36回㋭ なし

アクセス No.L02402

J-3100VS/E001WD(486SX20MHz、4MBRAM、ホワイト液晶) ¥348,000
BJ-15v-B(バブルジェット・毛筆ゴシック明朝) …¥89,800
カット紙/ハガキ兼用フィーダ…¥15,000
IFC-3100/15(プリンタケーブル(1.5m)) ……¥5,500

標 ¥458,300 → IPL特別価格

¥ 3,300×60回㋭25,000×10回
¥ 8,100×36回㋭20,000× 6回
¥16,600×24回㋭ なし

9カ月先からのお支払い例

¥ 7,800×60回㋭ なし
¥12,000×36回㋭ なし

アクセス No.L02403

J-3100VS/E001TD(486SX20MHz、4MBRAM、TFTカラー) ¥518,000
MS-44Auto(J-3100用、マウス、100~400自動) …¥12,800
一太郎 Ver4(MS-DOS版ワープロソフト) ……¥68,000
筆まめVER.3(自動レイアウト機能内蔵、毛筆印刷ソフト) ¥14,800
HP-Deskjet 505J(インクジェット漢字プリンター) ……¥98,000
HP Deskjet505J カラーキット……¥12,000
IFC-3100/15(プリンタケーブル(1.5m)) ……¥5,500

標 ¥729,100 → IPL特別価格

¥ 6,700×60回㋭30,000×10回
¥11,700×60回㋭ なし
¥13,000×36回㋭30,000× 6回

9カ月先からのお支払い例

¥ 8,900×60回㋭20,000×10回
¥18,900×36回㋭ なし

SHARP X68000

大特価

アクセス No.L02412

CZ-634CTN(16MHz、80MBHDD内蔵可能) ……¥368,000
CZ-614DTN(15インチ0.31ピッチ2スピーカ) …¥135,000

標 ¥503,000 → ¥299,800

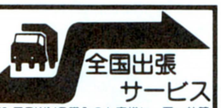

全国出張サービス

X68000、TOWNS購入のお客様に、万一故障が生じた場合には、全国どこへでもサービスマンがお伺いします。

アクセス No.L02411

CZ-634CTN(16MHz、80MBHDD内蔵可能) ……¥368,000
CZ-614DTN(15インチ0.31ピッチ2スピーカ) …¥135,000
AP-300BK(印字48ドットカラー熱転写、持ち歩き可能) ¥59,800
♯8226(シャープ用プリンタケーブル) ……¥8,800
OVERTAKE X68000(F1激走!! ジョイスティック対応・要2MB) ¥9,800
XE-1 PRO(ジョイスティック・オート連射・マニアル) ¥9,500
IPLオリジナルディスケット(10マイ) プレゼント中
全国出張サービス(無料、但しメーカー保証期間内) サービス

標 ¥590,900 → IPL特別価格

¥ 2,500×60回㋭30,000×10回
¥ 4,000×48回㋭30,000× 8回
¥ 6,500×36回㋭30,000× 6回

9カ月先からのお支払い例

¥ 7,800×60回㋭ なし
¥12,100×36回㋭ なし

Macintosh

アクセス No.L02405

Macintosh CLASSIC/2 4MB FD(68030CPU) …¥198,000

標 ¥198,000 → IPL特別価格

¥ 2,000×36回㋭20,000× 6回
¥ 4,400×24回㋭20,000× 4回
¥14,700×12回㋭ なし

9カ月先からのお支払い例

¥ 5,600×36回㋭ なし
¥ 8,100×24回㋭ なし

アクセス No.L02406

Macintosh P/BOOK140 4MB HD80(68HC000CPU16MHz) ¥598,000

標 ¥598,000 → IPL特別価格

¥ 8,400×36回㋭30,000× 6回
¥14,400×24回㋭30,000× 4回
¥19,400×24回㋭ なし

9カ月先からのお支払い例

¥14,000×36回㋭ なし
¥10,900×48回㋭ なし

◆プロがお薦めする◆ アップグレード製品

アクセス No.L02495

FMJP-101G(インクジェット、48ドット・ゴシック体) ¥79,800
FM60-711(プリンタケーブル) …………¥6,800

標 ¥86,600 → IPL特別価格

¥ 2,000×36回㋭ なし

アクセス No.L02496

CANDY4(2次元パーソナルCADソフト(ASCII)) …¥58,000

標 ¥58,000 → IPL特別価格

¥ 1,900×24回㋭ なし

アクセス No.L02497

PC-PR1000/4(ページプリンタ、アウトライン) …¥188,000

標 ¥188,000 → IPL特別価格

¥ 2,700×60回㋭ なし

アクセス No.L02400

FMT-412A(ビデオカードII、Sビデオ対応) ¥40,000
FMSC-201G(カラーイメージスキャナ、A6サイズ) ¥89,800

標 ¥129,800 → IPL特別価格

¥ 2,900×36回㋭ なし

アクセス No.L02432

FMT-KB101A(JISキーボード) ………¥10,000
HM-V04T HYPER MEMORY(4MBRAM) ¥49,500
FMT-MD302(2400bps内蔵モデム) ……¥49,000

標 ¥108,500 → IPL特別価格

¥ 2,300×36回㋭ なし

アクセス No.L02433

FMT-412A(ビデオカードII、Sビデオ対応) ¥40,000
FMT-403(MIDIボード。汎用スロットに装着)……¥72,800

標 ¥112,800 → IPL特別価格

¥ 4,000×24回㋭ なし

アクセス No.L02430

LHD-FM200E(外付200MBHDD/SCSI対応(ロジテック)) ¥138,000
HM-V08T(8MB増設RAMボード) ………¥98,000

標 ¥236,000 → IPL特別価格

¥3,100×60回㋭ なし

アクセス No.L02434

LHD-FM100E(外付100MBHDD(ロジテック)) ¥99,800
FMT-121(ハードディスクインターフェース) …¥30,000

標 ¥129,800 → IPL特別価格

¥ 3,000×36回㋭ なし

アクセス No.L02075

LBP-A304E(ハガキからA3、600dpi・レーザープリンター) ¥598,000
EP-B(LBP-A304E用トナーカートリッジ) ¥36,000

標 ¥634,000 → IPL特別価格

¥15,800×36回㋭ なし

アクセス No.L02086

弥生 会計3(個人、法人向会計機能の強化) ¥80,000
LHD-B120H(外付120MBHDD・16ms) …¥118,000
はなうたくん(声やエレキギターでMIDI音源を演奏) ¥33,000

標 ¥231,000 → IPL特別価格

¥ 3,500×60回㋭ なし

アクセス No.L02071

FMT-121(ハードディスク接続用インターフェース) ¥30,000
LHD-FM100E(外付100MBHDD/SCSI対応) …¥99,800
FJ-SIM32-2MS(2MB増設RAMボード) ¥10,000

標 ¥139,800 → IPL特別価格

¥ 2,100×60回㋭ なし

アクセス No.L02081

HYPER-FRAME(1670万色表示) …¥98,000
HYPER-VISION+ ………………¥98,000
HYPER彩子 ………………¥88,000

標 ¥284,000 → IPL特別価格

¥ 7,700×36回㋭ なし

アクセス No.L02077

光館(光ディスクユニット、大容量121MB) …¥198,000
MOメディア(3.5インチMOメディア) …¥7,900

標 ¥205,900 → IPL特別価格

¥ 3,800×48回㋭ なし

アクセス No.L02078

INTER-180GE(内蔵180MBHDD、SCSI仕様) …¥158,000
GT-6000(フルカラーイメージスキャナ) …¥178,000
RS-232Cケーブル ………………¥7,500

標 ¥343,500 → IPL特別価格

¥ 5,300×60回㋭ なし

アクセス No.L02080

D.H.TOOL(MS-DOSやアプリケーションを数倍便利) ¥16,000
DISK XII(ハードディスク容量を2倍にする圧縮ツール) ¥12,800

標 ¥28,800 → IPL特別価格

¥ 1,100×24回㋭ なし

FRESH UP!

これ以外の製品や、単品でも承ります。

ハードには5年間完全保証、初期不良交換、返品保証
ソフトには返品交換のサポートがあります。

中古情報

製品は全て検査・整備済みです。しかも本体には1年間の保証、モニタ・プリンタには6カ月間の保証がついています。メーカーからの新古品もあります。お支払いはIPLカードでも月々1,000円からのクレジットでもできます。

PC-KD861	新品	¥60,000
N5913L(G)		¥46,000
N5926-01	新同	¥118,000
NM-9400S	中古	¥28,000
PC-PR201H	中古	¥38,000
PC-PR201T	中古	¥38,000
NM-9022-01	新品	¥12,000
PC-PR201TL-04	新品	¥8,000
PC-PR101TL-04	新品	¥8,000
PC-PR406LP-01	新品	¥3,000
PC-PR406LP-12	新品	¥25,000
PC-PR201TH	中古	¥58,000
PC-PR406HS-01	新品	¥18,000
PC-PR101TL-15	新品	¥5,000
PC-8801MC MODEL2	新品	¥60,000
PC-8801FE2	新品	¥30,000
PC-98LTmodel2	中古	¥40,000
PC-9801VX21	中古	¥98,000
PC-9801RX2	中古	¥120,000
PC-9801ES5	中古	¥198,000
PC-9801RX21	中古	¥138,000
PC-9801NS	中古	¥128,000
PC-9801NC-01	新同	¥30,000
PC-9801DA-35	新品	¥90,000
FMPR-204B	中古	¥38,000
FMTOWNS-2H	中古	¥120,000
CU-14HD	新品	¥42,000
CZ-612CBK	新品	¥140,000
CZ-652CGY	中古	¥90,000
CZ-602CGY	新品	¥120,000
CZ-6BC1	新同	¥18,000
CZ-620H	新同	¥30,000
CZ-6PV1	中古	¥60,000
J-3100GT002	中古	¥80,000
J-3100SL011	中古	¥60,000
J-3100GS-021	中古	¥90,000
CMT-147L(W)	新品	¥38,000
XC-1498C	中古	¥38,000
FR-2000	新品	¥8,000
VP-2600PC	新同	¥60,000
GT-400	新品	¥60,000
PC-286LE-STD	中古	¥68,000
PC-286LTP	新品	¥12,000
PC-286LIS	新品	¥18,000
LFD-582N	中古	¥30,000
LFD-581R	中古	¥20,000
LFD-581F	中古	¥20,000
LittleB4J3100	中古	¥30,000
LittleLFS	中古	¥18,000
FU-506PC	中古	¥32,000
TRUST40S	新同	¥40,000
DASH40S	新品	¥48,000
TRUST NS20	新品	¥48,000
CarryPack20	新同	¥32,000
CRC-IHE8	新品	¥60,000
CRC-FD5SH	新同	¥28,000

全国どこからでもOK！まれにみる超お買得で最注目のDAVです。

超激安パソコン販売専門ショップDAV㈱ディー・エー・ブイ)

日本一の安値に挑戦！努力します。

超特価ショップの帝王堂々登場!!

悩まずTEL通販ホットライン

受付時間：AM9：00〜PM 7：00年中無休(土・日曜・大歓迎)

全国どこからでも通話無料 0120-10-1637

〒101 東京都千代田区外神田6-12-8(第2中鉄ビル1F)

DAV ディー エー ブイ

DAV 新品 特別ズバリ特価パソコンコーナー

NEC PC-9801NS/L

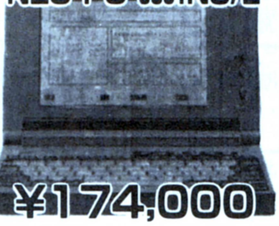

¥174,000

NEC PC-9801NS/T

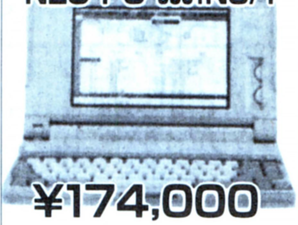

¥174,000

NEC PC-9801FA2

¥255,000

NEC PC-9801FS2

¥205,000

NEC PC-9801FX2

¥173,000

エプソン PC-486GR2 GR5

¥288,000

シャープ WD-A750

¥128,800

東芝 JW-98UPⅡ

¥167,000

パソコン

N E C	
PC-9801NA/C	→¥330,000
PC-9801NA40/C	→¥380,000
PC-9801NA120/C	→¥410,000
PC-9801NA	→¥226,000
PC-9801NA40	→¥285,000
PC-9801NA120	→¥318,000
PC-9801NS/L	→¥165,000
PC-9801NS/T	→¥165,000
PC-9801FA2、FA/U2	→¥240,000
PC-9801FX2、FX/U2	→¥153,000
PC-9801FS2、FS/U2	→¥192,000
PC-9801NC	→¥280,000
PC-9801US	→¥142,000

エ プ ソ ン	
PC-486GF2	→¥215,000
PC-486GF5	→¥235,000
PC-486GF3	→¥235,000
PC-486GR2	→¥285,000
PC-486GR5	→¥305,000
PC-486GR3	→¥318,000
PC-386NOTE AR2	→¥175,000

東 芝	
J-3100EZ	→¥148,000

ディスプレー	
PC-KD1511	→¥ 71,000
PC-KD1521	→¥ 52,000
PC-KD881	→¥ 60,000
XC-1498CⅡ	→¥ 42,000
CR-5500	→¥ 88,000

ワープロ

N E C	
PWP-7SV	→¥149,000
PWP-7SR	→¥130,000
PWP-5SH	→¥147,000
PWP-5SV	→¥128,000
PWP-5SJ	→¥117,000
PWP-7SX	→¥100,000

東 芝	
JW-98UPⅡ	→¥162,000
JW-05H	→¥148,000
JW-05V	→¥118,000
JW-95KVⅡ	→¥110,000

シ ャ ー プ	
WD-A761	→¥173,000
WD-A751	→¥153,000
WD-A760	→¥135,000
WD-A750	→¥125,000

カ シ オ	
HW-9800VX	→¥132,000

富 士 通	
OA-30LX405	→¥142,000
OA-30LX501	→¥129,000
OA-30LX401	→¥100,000

ナショナル	
FW-U1P611	→¥128,000
FW-U1J82	→¥103,000

●左のリストは、ほんの一例です。これ以外のモノでも大歓迎です。(価格は平成5年1月1日現在)

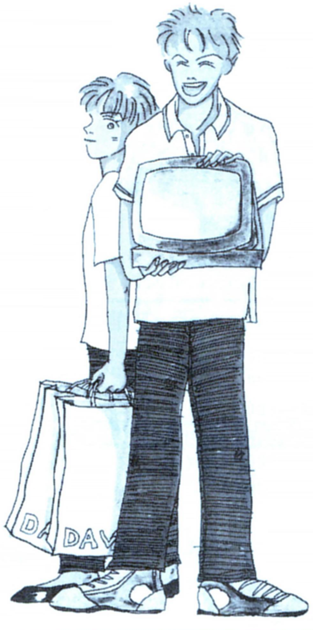

今スグどうしても欲しい人、自分の目で見てナットクしたい人は…

大歓迎 御来店

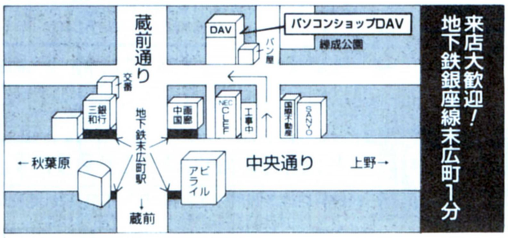

来店大歓迎！地下鉄銀座線末広町1分

〒101 東京都千代田区外神田6-12-8(第2中鉄ビル1F)

受付OK！カンタン電話で

DAV全国通販ネットワーク

受付時間：AM9：00〜PM 7：00
年中無休(土・日曜・大歓迎)

通販ホットライン

全国どこからでも通話無料
0120-10-1637

DAV
ディー エー ブイ

〒101 東京都千代田区外神田6-12-8（第2中鉄ビル1F）

今がチャンス！買ってトクするDAV 激安特価の帝王

業界No.1を目指します

全国どこからでも通話無料 0120-10-1637

迷ったらTEL通販ホットライン

受付時間：AM9：00～PM7：00年中無休（土・日曜・大歓迎）

超激安パソコン販売専門ショップDAV（株）ディー・エー・ブイ

買ってトクするパソコンショップ。今スグ買うならDAV。とにかくおトクです。

価格がうれしいDAV特選 中古 パソコンコーナー

NEC PC-9801DX2/U2

¥115,000より

NEC PC-9801DS2/U2

¥145,000より

NEC PC-9801NS/E

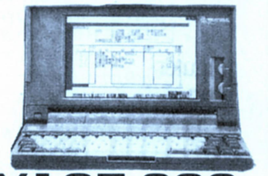

¥135,000より

富士通 TOWNSⅡ CX20セット

¥195,000より

NEC

PC-9801UV11	→¥ 63,000より
PC-9801RA21	→¥175,000より
PC-9801RX2	→¥ 90,000より
PC-9801DO+	→¥ 98,000より
PC-9801EX2	→¥112,000より
PC-9801VX21	→¥ 80,000より
PC-9801RX21	→¥ 96,000より
PC-9801DA2/U2	→¥198,000より
PC-9801T-F5	→¥255,000より
PC-9801NS-20	→¥128,000より
PC-9801NS	→¥112,000より
PC-9801NS/E40	→¥165,000より
PC-9801NS/T80	→¥225,000より
PC-9801NV	→¥ 85,000より
PC-9801NL	→¥105,000より
PC-9801HA	→¥ 46,000より
PC-9801VM21	→¥ 77,000より
PC-9801UV21	→¥ 56,000より
PC-9801N	→¥ 76,800より
PC-9801VM2	→¥ 68,000より
PC-9801LX2(640K)	→¥ 76,000より
PC-9801DO	→¥ 85,000より
PC-9801NC	→¥258,000より
PC-9801NC40	→¥298,000より
PC-9801FA2	→¥215,000より
PC-9801FA/U2	→¥215,000より

シャープ

X68000COMPACTセット	→¥188,000より
X68000EXⅡセット	→¥155,000より
X68000ACEセット	→¥125,000より
X68000PROセット	→¥118,000より
X68000ACE/HDセット	→¥155,000より
X68000XV1	→¥175,000より

エプソン

PC-286US/STD	→¥ 70,000より
PC-286VF/STD	→¥ 83,000より
PC-286VE/STD	→¥ 70,000より
PC-286VS/STD	→¥ 90,000より
PC-286VG/STD	→¥ 95,000より
PC-286C/STD	→¥ 60,000より
PC-286BOOK/H20	¥ 85,000より
PC-386M/STD	→¥135,000より
PC-286BOOK/STD	¥ 75,000より
PC-286NOTE/F	→¥ 65,000より
PC-386NOTE/W2	¥118,000より
PC-286LE/STD	→¥ 63,000より
PC-286V/STD	→¥ 70,000より
PC-386VR/STD	→¥135,000より
PC-386NOTE/A	→¥ 97,000より
PC-386P	→¥145,000より

富士通

TOWNSⅡCX20セット	→¥195,000より
TOWNSⅡUX20セット	→¥145,000より
TOWNS40Hセット	→¥185,000より
TOWNS20F	→¥ 96,000より

プリンター

VP-550	→¥ 23,000より
CR-3415CL	→¥ 18,800より
PC-PR20V60A	→¥ 63,000より
VP-135EX	→¥ 18,000より
HG-3000	→¥ 49,000より
PC-PR150N	→¥ 26,000より
FP-1050	→¥ 49,800より
AP-2415	→¥ 12,000より
PC-PR201TH	→¥ 35,000より
VP-300	→¥ 22,000より
PC-PR150T	→¥ 26,000より
PC-PR150VH	→¥ 31,000より
PC-PR101TL2	→¥ 19,800より
BJ-10V	→¥ 28,800より
BJ-10VCUS	→¥ 35,800より
PC-PR150V	→¥ 22,000より
TX-24CL	→¥ 9,800より
PC-PR150N	→¥ 26,000より
CZ-8PC4	→¥ 18,000より
CZ-8PC5	→¥ 26,000より

ディスプレイ

PC-TV451	→¥ 43,000より
PC-KD881	→¥ 43,000より
PC-KD882	→¥ 38,000より
PC-KD854N	→¥ 30,000より
XC-1498C	→¥ 25,000より
XC-1498CⅡ	→¥ 30,000より
PC-KD863S	→¥ 28,000より
PC-KD854	→¥ 23,000より
CZ-606D	→¥ 30,000より
CU-14FD	→¥ 27,000より
CMT-B14H2	→¥ 26,000より
CZ-604D	→¥ 27,000より
CMT-147H	→¥ 19,000より

中古ワープロ多数在庫あり。

●右のリストは、ほんの一例です。これ以外のモノでも大歓迎です。（価格は平成5年1月1日現在）

表示価格はすべて消費税別です！
予約注文受付けます！

カンタン便利なクレジットもOK！

ご予算に応じて自由にセット！

お振込先：あさひ銀行 外神田支店 ㈱ディー・エー・ブイ （普）3500170

下取交換いつでもOK！

送料は別途ご負担となります

㈱D.A.V名古屋店
（第一アメ横ビル2F）
☎052-263-1617
（FAX052-263-6277）
AM10：00～PM7：00（火曜定休）
中部三県（愛知・岐阜・三重）のみ申込み受付けいたします。

メッチャクッチャに安い！速い！そして安心！

プロップ通販

ソフト買うなら
プロップ通販!!

送り先▶〒910 福井県福井市文京4-25-3 TEL&FAX 0762-80-3670

見れば見るほど差がわかる…これが真実です。

商品名	機種名	定価	売価
アーリーキングダム	98	12,800	8,900
アドバンテージテニス	TOWNS	8,800	6,300
アフターバーナー3	TOWNS	10,800	8,000
アマランス	98	8,800	5,500
アマランス2	98	9,800	6,800
Urgent Mission	98	9,800	7,000
アプロス	98	12,800	9,300
石見銀山殺人事件	TOWNS	12,800	9,600
ウイングコマンダー	TOWNS	10,800	8,200
ヴェインドリーム2	98	9,800	6,900
EDGE（エッジ）	98	9,800	7,000
エアーコンバット3	98	9,800	7,300
エトワールプリンセス	X68	9,800	7,000
F－19ステルスファイター	98	12,800	8,100
F－29リタリエイター	98, TOWNS	12,800	9,600
エメラルドドラゴン	98,X68	9,800	6,900
エメラルドドラゴン	TOWNS	11,800	8,500
エメラルドドラゴン	88,MSX	8,800	6,300
エルムナイト	98	14,800	10,100
エルムナイト	TOWNS	14,800	11,000
オルゴール	TOWNS	12,800	8,600
オーバーテイク	X68	9,800	6,800
ガンダムアドバンスドオペレーション	98	9,800	6,800
ガンダムハイパークラシックオペレーション	TOWNS	9,800	7,400
ガンダムハイパーデザートオペレーション	TOWNS	9,800	7,400
ガンダムMSフィールド2	98	9,800	6,800
キャッスルズ	98, TOWNS,X68	9,800	7,800
銀河英雄伝説IIDX＋	TOWNS	12,800	9,000
銀河英雄伝説III	98	12,800	8,600
K．O．世紀ビースト三獣士	98	9,800	6,800
元朝秘史	98,88	9,800	7,300
殺しのドレス3	98	7,800	5,200
サイレントメビウス	98, TOWNS,X68	14,800	10,400
サザンアイズ	98	14,800	10,400
三国志3	98	14,800	10,300
三国志3	TOWNS	16,800	12,700
雀豪3	98	9,800	7,800
シュバルツシルトIII	98	12,800	8,700
シヴィライゼーション	98	12,800	9,500
ジョシュア	98,X68	9,700	7,400
ジョシュア	TOWNS	11,800	8,600
スターウォーズ	98,X68	7,200	5,700
スタクルーザー2	98	9,700	7,100
ストライダー飛龍	X68	9,800	7,300
スーパーシューティングTOWNS	TOWNS	9,800	7,200
スプラッターハウス	TOWNS	9,800	7,000
ソーサリアン	98	9,800	7,000
ソード・ワールドPC	98	9,800	7,200
ソードダンサー	98	9,800	6,900
ソードダンサー増刊号	98	4,800	3,300
卒業（グラデュエーション）	98	11,800	8,300
ソリチュード（上巻）	TOWNS	12,800	8,600
太閤立志伝	98	9,800	7,400
太閤立志伝	TOWNS	11,800	8,700
大戦略IV	98	9,800	7,400
ダイナソア	98, TOWNS	9,800	7,000
魂の門・ダンテ「神曲」より	98	9,800	7,300
D'ark（ディアーク）	98	8,800	5,700
デスブレイド	X68	9,800	7,000
デッドオブザブレイン	98,X68,MSX	8,800	5,900
トキオ	98, TOWNS	12,800	9,000
ドラゴンスレイヤー	98, TOWNS,88,MSX	8,700	6,300
ドラゴンスレイヤー英雄伝説2	98,88	9,800	6,800
ナイトメア	TOWNS	12,800	8,600
信長の野望武将風雲録	98	9,800	7,200
信長の野望武将風雲録	TOWNS	11,800	9,200
信長の野望覇王伝	98	12,800	8,900
緋王伝	98	12,800	8,900
ビッグオナー	98, TOWNS	12,800	8,900
風雅セレクション	98	8,800	5,000
ふしぎの海のナディア	98,X68	14,800	10,400
フラクタルエンジン	TOWNS	2,600	2,300
ブランディッシュ	98, TOWNS	9,800	6,800
フリーウィル	98, TOWNS	9,700	6,900
プリンセスメーカー	98,MSX	14,800	10,400
プリンセスミネルバ	98	12,800	9,000
ポピュラス2	X68	12,800	10,500
ぽっぷるメイル	98	9,800	6,800
マイト&マジックBOOK3	98, TOWNS	12,800	9,500
マスターオブモンスターズFINAL	98	9,800	7,200
マーダークラブDX	TOWNS	9,800	6,500
ミスタープロ野球パーフェクト	98	12,800	9,000
モンスターメーカー	98	8,800	6,600
レッサーメルン	98,X68	9,800	7,500
レッサーメルン	TOWNS	11,800	8,600
ロードス島戦記	98,X68,MSX	9,800	7,000
ロードス島戦記2	98,X68	9,800	7,000
ロボクラッシュ98	98	8,800	6,500
ワイアット	TOWNS	12,800	8,600

美少女ソフトコーナー

商品名	機種名	定価	売価
アリスの館CD1／2	TOWNS	各6,800	各4,700
アリスの館2	98	4,800	3,500
イクイクパッ君	98	8,800	6,200
イマージュ	98,X68	7,800	5,500
イーリス亭小夜曲	98	9,800	7,000
ウエディングベルは高らかに	98	6,800	4,700
エル	98, TOWNS,X68,88	7,800	5,200
華麗なる人生	98,X68	8,800	6,000
G.R.～グラビィティレスポンス～	98,X68	6,800	4,800
KISS	98	7,800	5,500
君だけに愛を	98,X68,MSX	7,800	5,500
キャラット	98	7,800	5,500
CAL	98,X68,MSX	6,800	4,800
CAL2	98,X68,MSX	7,800	5,500
CAL1,2SET	TOWNS	8,800	6,200
キャミソール	98	7,800	5,600
きゃんきゃんバニープルミエール	98	7,800	5,500
きゃんきゃんバニープルミエール	TOWNS	9,800	7,000
グラムキャッツ2	98	7,800	5,500
国立機動戦隊リップスV	98	7,800	5,400
雀ジャカ雀（成人）	98	7,800	4,900
シャングリラ	98, TOWNS,X68	7,800	5,200
ジョーカー1／2	98,X68,MSX	各7,800	各5,400
ジョーカー1,2SET	TOWNS	7,800	5,700
スーパーD．P．S	98, TOWNS,X68	6,800	4,700
スウィートエンジェル	98, TOWNS,X68	6,800	4,800
DALK（ダルク）	98	6,800	4,700
D．P．S	98, TOWNS,X68,88	5,800	4,200
D．P．SSG/SET2/SET3	98, TOWNS,X68,MSX	各6,800	各4,700
DE・JA	98,X68,MSX	6,800	4,800
DE・JA2	98, TOWNS,X68	8,800	5,700
テセラ	98,X68	8,800	6,000
電撃ナース	98	8,800	6,000
天神乱魔（成人）	98, TOWNS,X68	7,800	5,200
天使達の午後V（狙われた天使達）	98	8,800	6,600
天仙娘々	98	7,800	5,000
電脳学園IV	98	9,800	6,900
ドア1／2／3	98, TOWNS,X68	各6,800	各4,800
同級生	98	8,800	5,700
闘神都市	98, TOWNS,X68	6,800	4,700
Dr．STOP	98, TOWNS,X68,MSX	6,800	4,700
ドラゴンマスターシルク	98	8,800	6,200
ドラゴンナイト	98,X68,88,MSX	6,800	4,800
ドラゴンナイト2	98,X68,88,MSX	7,800	5,200
ドラゴンナイト3	98, TOWNS,X68	7,800	5,200
ドラキュラ伯爵	98	7,800	5,200
人形使い	98	8,800	6,000
人形使い	FM	9,800	6,800
ヌーク	98	7,800	5,500
初恋物語	98	9,800	6,900
バニラシンドローム	98	9,800	6,900
ピンクソックス1／2／3	98,MSX	各2,800	各2,100
ピンクソックス4／5／6／7	98,MSX	各3,600	各2,600
ピンクソックス8	98,MSX	6,800	4,900
ピンクソックスプレゼンツ	MSX	3,600	2,600
ピンクソックスマニア／マニア2	MSX	各3,600	各2,600
ピンクソックスマニア／マニア2	98	各4,800	各2,800
フォリナー	98	7,800	5,400
復活祭～アスティカーヤの魔女～	98, TOWNS	7,800	5,500
プレミアム	98, TOWNS,X68	7,800	5,000
星の砂物語	98,X68,88,MSX	6,800	4,800
星の砂物語	TOWNS	7,800	5,500
星の砂物語2	98, TOWNS,X68	8,800	6,200
ポッキー2	98,88,MSX	8,800	5,900
ポニオン	98, TOWNS,X68	7,800	5,000
煩悩予備校1／2	98,X68	各7,800	各5,500
煩悩予備校3	98	7,800	5,500
マイ　アイズ	98, TOWNS,X68,MSX	7,800	5,400
マーシャルエイジ	98,X68	7,800	5,500
まなみのどこまでイクの	98	3,800	2,800
魔女ッ子クミ	98	9,800	6,800
魔法少女りな	98	9,800	6,800
マッドパラドクス	98	6,800	4,800
ミラー	98, TOWNS	7,800	5,500
ミラージュ	98,MSX	7,800	5,600
ミラージュ	TOWNS	8,800	6,500
やんやんのクイズいっちょまえ	98	7,800	5,500
YUKA～ゆかのフシギな体験～	98,MSX	5,800	4,300
妖獣クラブカスタム	98, TOWNS	7,800	5,500
ランス1／2／3	98, TOWNS,X68	6,800	4,700
レッスルエンジェルス	98, TOWNS	7,800	5,400
レッド	98	7,800	5,600

大特価コーナー

商品名	機種名	定価	売価
伊忍道打倒信長	98／5／3.5	9,800	6,300
エンシェントドラゴン	98／5／3.5	8,800	2,000
オーサム	TOWNS	8,800	3,500
クイズ番長	X68	6,800	4,000
川中島シナリオ	98／3.5	5,800	1,000
キャラメルクエスト	98／5／3.5	9,800	3,000
激闘の地	98／5／3.5	8,800	3,000
漸	98／5／3.5	9,800	2,500
サブナック	98／5／3.5	7,800	3,000
シムシティテレインエディタ	TOWNS	3,800	1,500
シムアース	TOWNS	12,800	8,300
G戦略	98／5／88	7,800	1,000
スターグライダー2	98／5／3.5	9,800	4,000
セブンカラーズ	98／5／3.5	7,700	5,000
ダーウィンズジレンマ	98／5／3.5	9,800	4,500
トライアルオブフォース	98／5／3.5	7,800	4,900
フラッシュポイント4	98／5／3.5	3,500	1,500
ドラッケン	TOWNS	8,800	5,700
トワイライトゾーン3	98／5／3.5／X68	7,800	2,000
ノスタルジア	TOWNS	11,800	7,800
パイプドリーム	98／5／3.5	7,800	4,900
バトルチェス	TOWNS	8,800	2,000
ヒルズファー	98／5／3.5	9,800	3,400
魔〈彩子〉雀	TOWNS	8,800	5,600
ヨーロッパ戦線	98／5／3.5	12,800	8,300
リガルード	98／5	7,800	1,000
レミングス	98／5／3.5	7,800	5,000

Special 大特価

ドラゴン創世紀	98	12,800	7,900
ティラムバラム	98	9,800	6,100

新品、美少女ソフトコーナーのソフトは18歳未満の方は御購入出来ません。夕方5時までなら当日発送を行ないます。

お申し込み方法

- ●上記リストの中から、ほしい商品を選びその代金を郵便局で現金書留か為替でプロップ通販までお送りください。その際メモ程度でけっこうですので、郵便番号・住所・氏名・年令・電話番号・機種・メディア、商品名を明記して同封下さい。
- ●代引(着払い)制度を御希望の方は、電話かハガキにてお申し込み下さい。その際、代引手数料500円頂きます。(送料別)
- ●送料は何本でも600円(北海道、九州は何本でも800円)となっております。発送は宅配急便を利用していますので迅速かつ正確です。
- ●すでに発売になっているソフトと、未発売のソフトを同時に注文頂く場合など、2回に分けて発送を希望される方は、送料を2回分同封下さい。
- ●商品は全て税込みです。リストに載っていないソフトは 25%OFF (税込み)です。(未発売ソフトを除く)
- ●商品の返品は一週間以内にお願い致します。（送料はお客様負担にて）手数料1,000円を差し引き返品させて頂きます。（ただし開封した商品は返品出来ません。）

上記以外のソフトの価格、大特価商品の在庫等は、お電話にて御確認下さい。

営業▶PM 1:00～PM 7:00（日曜、祭日は定休です）

チャンス！BIGに大特価でアロ－が大変身!!

チャンス！今すぐ欲しいパソコンを大特価で緊急販売!!

秋葉原・戦国時代に風雲児参上!!

アロー

●いますぐ電話下さい。 ☎03-3253-7718

※特価は税別となっております。

大特価コーナー

シャープ	シャープ	シャープ	シャープ
X68000XVI CZ-644C 定価 ¥518,000 特価 ¥310,000	X68000XVI CZ-634C 定価 ¥368,000 特価 ¥228,000	X68000Compact CZ-674C-H 定価 ¥298,000 特価 ¥163,000	X68000Super CZ-623C-TN 定価 ¥498,000 特価 ¥195,000
エプソン	**エプソン**	**エプソン**	**エプソン**
PC-486GR2/5 定価 ¥458,000 特価 ¥320,000	PC-486GF2/5 定価 ¥348,000 特価 ¥243,000	PC-386NAR2 パックA-120 定価 ¥396,000 特価 ¥261,000	PC-386NWR2 定価 ¥278,000 特価 ¥138,000
エプソン	**N E C**	**N E C**	**N E C**
PC-386P2 定価 ¥268,000 特価 ¥179,000	PC-9801FA2/U2 定価 ¥458,000 特価 ¥245,000より	PC-9801FS2/U2 定価 ¥348,000 特価 ¥205,000より	PC-9801FX2/U2 定価 ¥278,000 特価 ¥158,000より

N E C
PC-9821Model-s1

定価 ¥318,000

特価 ¥232,000

富士通
TOWNSⅡセット
CX-20
DP-533
KB-107

定価合計 ¥432,800

特価 ¥289,000

モニター

シャープ	CU-14FD	¥ 38,000
シャープ	CU-14KD	¥ 45,000
シャープ	CZ-614D	¥ 89,000
シャープ	CZ-607D	¥ 68,000
シャープ	CZ-606D	¥ 54,000
三　洋	CMT-B14UDLS	¥ 69,800
エプソン	CR-5500	¥ 85,000
N E C	PC-KD881	¥ 70,000

プリンター

エプソン	HG-4000	¥ 99,000
エプソン	VP-2061	¥ 77,000
エプソン	VP-1047	¥ 53,000
エプソン	AP-1000	¥ 72,000
エプソン	AP-900PC	¥ 48,000
キャノン	BJ-10VS	¥ 54,000
キャノン	BJ-10VC	¥ 43,000
キャノン	BJ-15V	¥ 62,000

中古販売コーナー 買って得する。

掲載以外にも多数取揃えていますので御問合わせ下さい

N E C	PC-9801RA21	¥198,000より
N E C	PC-9801DA2	¥215,000より
N E C	PC-9801VM21	¥ 98,000より
N E C	PC-9801RX21	¥133,000より
N E C	PC-9801UV11	¥ 88,000より
N E C	PC-9801UX21	¥119,000より
N E C	PC-9801DX2	¥140,000より
N E C	PC-98DO	¥ 95,000より
シャープ	X68000	¥ 98,000より
エプソン	PC-286VG	¥ 99,000より
エプソン	PC-286VE	¥ 98,000より
エプソン	PC-386M	¥139,000より
N E C	PC-8801FE2	¥ 33,000より
N E C	PC-8801FE	¥ 30,000より
N E C	PC-8801FA	¥ 28,000より
N E C	PC-8801MA	¥ 35,000より

PC-9801RX2 特価 ¥100,000

中古販売専用 TEL03-3251-0516

AM10：00～PM6：30

AV アロー

〒101 東京都千代田区外神田
☎03-3253-7718

お支払い方法
- ●現金書留
- ●ローンもＯＫ
- ●代引（商品到着時にお支払い下さい。）代引手数料がかかります。※商品により代引出来ない場合もあります。

★銀行振込
振込先 口座名：エーブイ・アロー
第一勧業銀行秋葉原支店
(普)1005132

★価格・在庫は変動しますのでお電話で御確認下さい。
★製品はすべてメーカー保証付です。
★入金確認後、宅配便にて至急商品をお送り致します。
★表示価格は店頭渡し価格ですので発送の場合すべての商品に送料がかかります。
★ご送金は、必ずお電話でのお申込み後にお願い致します。
★商品発送後の返品は一切できません。(不良の場合は必ず一週間以内に御連絡下さい。)
★なお在庫切れ、メーカー品切れ等で多少時間がかかることがあります。

NEC・EPSON・東芝

本体

(NEC)
- ●PC9801NA(新機種) 定価¥348,000→アイツー大特価
- ●PC9801NA/C(新機種) 定価¥498,000→アイツー大特価
- ●PC9821モデルSI(新機種) 定価¥318,000→アイツー大特価
- ●PC9801FA2・U2 定価¥458,000→¥254,800
- ●PC9801FS2・U2 定価¥348,000→¥203,000
- ●PC9801FX2・U2 定価¥278,000→¥162,800
- ●PC9801NS/T 定価¥288,000→¥174,800

(EPSON)
- ●PC486GR2/5 定価¥458,000→¥314,800
- ●PC486GF2/5 定価¥348,000→¥235,000
- ●PC386NAR2 定価¥288,000→¥199,800
- ●PC386NARX2 定価¥398,000→¥290,800

(東芝)
- ●DYNA BOOK EZ 定価¥248,000→¥159,000

モニター

(NEC)
- ●PC-KD1511 定価¥118,000→¥ 75,000
- ●PC-KD1521 定価¥ 89,800→¥ 59,800

(EPSON)
- ●CR-5500(ハイレゾ) 定価¥168,000→¥ 89,800

(SHARP)
- ●CU-14KD 定価¥ 89,800→¥ 43,800
- ●CU-14FDB 定価¥ 74,800→¥ 38,000
- ●CU-21HD 定価¥138,000→¥ 99,800

(三菱)
- ●XC-1498C2 定価¥107,000→¥ 43,800
- ●XC-98V3 定価¥128,000→¥ 48,000
- ●RD-1498 定価¥118,000→¥ 55,000

(サンスイ)
- ●PD-14M 定価¥108,000→¥ 67,800

(サンヨー)
- ●CMT-D14UDLS(ハイレゾ) 定価¥118,000→¥ 71,800

プリンター

(NEC)
- ●PC-PR101/TN103 定価¥ 69,800→¥ 49,800
- ●PC-PR201/45L 定価¥ 95,000→¥ 55,000
- ●PC-PR201/63 定価¥125,000→¥ 72,800
- ●PC-PR201/63A 定価¥188,000→¥ 92,800
- ●PC-PR1000/4 定価¥158,000→¥128,000

(EPSON)
- ●AP-700 定価¥ 79,800→¥ 59,800
- ●AP-1000PC 定価¥ 99,800→¥ 70,800
- ●VP-1047PC 定価¥ 99,800→¥ 62,800
- ●VP-2061PC 定価¥130,000→¥ 79,800
- ●LP-2000 定価¥198,000→¥138,000
- ●HG-5130PC 定価¥228,000→¥159,800

(CANON)
- ●BJ-10Vカスタム 定価¥ 69,800→¥ 39,800
- ●BJ-10Vセレクト 定価¥ 79,800→¥ 45,800
- ●BJ-15V 定価¥ 89,800→¥ 62,800
- ●LBP-B406E 定価¥398,000→¥248,000

(STAR)
- ●JS-2001CL 定価¥128,000→¥ 84,800
- ●JR-200CL 定価¥134,800→¥ 65,800

(YHP)
- ●HP Desk Jet 500J 定価¥ 99,800→¥ 71,800
- ●HP Desk Jet 300J 定価¥ 79,800→¥ 59,800

ハードディスク

(ICM)
- ●FT-120-DB・FB 定価¥118,000→¥ 73,800
- ●FT-180-DB・FB 定価¥158,000→¥ 98,000
- ●FT-240-DB・FB 定価¥188,000→¥115,800
- ●PACK SE80 定価¥ 88,000→¥ 51,800
- ●PACK SE120 定価¥108,000→¥ 65,800

(日本テクサー)
- ●ST-120LBS 定価¥118,000→¥ 79,800
- ●ST-240LBS 定価¥158,000→¥114,800
- ●ST-220LB 定価¥139,800→¥ 95,500
- ●TRUST-NE125 定価¥118,000→¥ 69,800
- ●TRUST-NE80 定価¥112,000→¥ 54,000

(緑電子)
- ●DOODA A-100 定価¥118,000→¥ 64,800
- ●DOODA A-120 定価¥128,000→¥ 69,800
- ●DOODA A-200 定価¥158,000→¥ 93,800
- ●ビルトN80 定価¥108,000→¥ 54,800
- ●ビルトN120 定価¥128,000→¥ 67,800

(キャラベル)
- ●AV-100HGS/P 定価¥114,000→¥ 59,800
- ●AV-120HGS/P 定価¥132,000→¥ 72,800

(ユニック)
- ●VIP-100C 定価¥103,000→¥ 59,800
- ●VIP-120C 定価¥112,000→¥ 67,000
- ●MI-N80 定価¥118,000→¥ 43,800
- ●MI-N125 定価¥136,000→¥ 67,800

(エレコム)
- ●EH-85EX(B) 定価¥ 89,800→アイ・ツー大特価
- ●EH-120EX(B) 定価¥ 99,800→¥ 65,800
- ●EH-210EX(B) 定価¥149,800→¥ 98,800
- ●EH-210 定価¥149,800→¥ 96,800
- ●EN-80 定価¥118,000→¥ 49,800
- ●EN-125 定価¥128,000→¥ 62,800

(ジェフ)
- ●GJ-120 定価¥118,000→¥ 59,800
- ●GJ-200 定価¥138,000→¥ 88,000
- ●GJ-240 定価¥148,000→¥ 94,800

フロッピーディスクドライブ

(コンピュータリサーチ)
- ●CRC-FD3.5SS 定価¥ 23,800→¥ 16,800
- ●CRC-FD3.5WS 定価¥ 43,800→¥ 30,800
- ●CRC-FD3.5SH 定価¥ 33,800→¥ 23,800
- ●CRC-FD3.5WH 定価¥ 53,800→¥ 37,800
- ●CRC-FD5SS 定価¥ 38,800→¥ 23,800
- ●CRC-FD5WS 定価¥ 58,800→¥ 42,800
- ●CRC-FD5SH 定価¥ 43,800→¥ 31,800
- ●CRC-FD5WH 定価¥ 65,800→¥ 47,800

RAMボード

(I・Oデータ)
- ●FA34-4MS 定価¥ 28,000→¥ 19,800
- ●FA34-6MS 定価¥ 39,000→¥ 26,800
- ●FA34-8MS 定価¥ 49,000→¥ 33,400
- ●PIO-DA134 4MS 定価¥ 26,000→¥ 18,400
- ●PIO-DA134 6MS 定価¥ 37,000→¥ 26,000
- ●PIO-DA134 8MS 定価¥ 48,000→¥ 32,000
- ●PIO-98NT Ⅱ 4M 定価¥ 26,000→¥ 19,800
- ●PIO-98NT Ⅱ 8M 定価¥ 50,000→¥ 36,800
- ●NT34-6ML 定価¥ 33,000→¥ 21,800

(メルコ)
- ●EFA-4000S 定価¥ 28,000→¥ 19,800
- ●EFA-6000S 定価¥ 39,000→¥ 26,800
- ●EFA-8000S 定価¥ 49,800→¥ 34,000
- ●EDA-4000S 定価¥ 28,000→¥ 19,800
- ●EDA-6000S 定価¥ 39,000→¥ 26,800
- ●EDA-8000S 定価¥ 49,800→¥ 34,000
- ●ENT-6000S 定価¥ 33,000→¥ 22,800
- ●HSP-D2S(486SX用倍速CPU) 定価¥109,000→¥大特価にて
- ●HSP-DL(386DX用倍速CPU) 定価¥ 24,800→¥大特価にて
- ●HSC-D7(数値演算コプロセット) 定価¥ 19,800→¥大特価にて

その他

(ダイナ)
- ●NT-486DLC(386DX用倍速CPU) 定価¥ 49,800→¥大特価にて

(サイリックス)
- ●サイリックス純正倍速CPU 定価¥ 42,000→¥大特価にて

MIDI

(ローランド)
- ●DM-500N 定価¥145,000→¥118,000
- ●DM-300N 定価¥ 88,000→¥ 72,800
- ●CM-500 定価¥115,000→¥ 88,000
- ●CM-300 定価¥ 58,000→¥ 44,800
- ●SC-33 定価¥ 49,800→¥ 36,800
- ●SC-55 定価¥ 69,000→¥ 50,800
- ●SC-155 定価¥ 79,000→¥ 59,800

モデム

(オムロン)
- ●MD-96FB5V 定価¥ 88,000→¥ 57,200
- ●MD-24FB5V 定価¥ 39,800→¥ 26,800
- ●MD-24FN5V 定価¥ 36,800→¥ 25,900
- ●MD-24FP5V 定価¥ 36,800→¥ 24,000
- ●MC-24PA5 定価¥ 26,800→¥ 18,800

(アイワ)
- ●PV-A96V5 定価¥ 98,000→¥ 58,800
- ●PV-A24V5 定価¥ 39,800→¥ 26,800
- ●PV-CN24 定価¥ 39,800→¥ 26,800
- ●PV-M24V5 定価¥ 36,800→¥ 24,800

Macintosh

Macintosh Classic Ⅱ
(4MB/FD) 定価¥198,000
120MBHDD 定価¥ 89,800
アイ・ツー大特価¥182,800

Macintosh LC Ⅱ
(4MB/FD) 定価¥228,000
120MB HDD 定価¥ 89,800
13"RGBモニター 定価¥130,000
512KB VRAM 定価¥ 30,000
アイ・ツー大特価¥278,000

Macintosh ⅡCi
(5MB/FD) 定価¥838,000
210MB HDD 定価¥149,800
13"RGBモニター 定価¥130,000
アップルキーボードⅡ 定価¥ 35,000
アイ・ツー大特価¥498,000

Macintosh ⅡVX
(4MB/FD) 定価¥568,000
210MB HDD 定価¥149,800
13"RGBモニター 定価¥130,000
アップルキーボード 定価¥ 35,000
アイ・ツー大特価¥598,000

DOS/V

低価格高機能世界標準機せいぞろい!

IBM PS/Vシリーズ

COMPAQ Prolineaシリーズ DESKPROシリーズ 大特価

PC/AT互換機 TEL激安

大特価ソフト

(98シリーズ)
- アシストカルク 定価¥ 9,800→¥ 6,800
- 一太郎 ver4.3 定価¥58,000→¥37,000
- 花子 ver2 定価¥58,000→¥37,000
- MS-EXCEL 定価¥98,000→¥59,800
- ロータス1,2,3 定価¥98,000→¥57,800
- MS-WORKS 定価¥40,000→¥26,000
- Ami Pro/Windows 定価¥58,000→¥32,800
- MS-WORD 定価¥58,000→¥37,000
- まいと～く 定価¥28,000→¥17,800
- Z'sSTAFF KID 98 定価¥28,000→¥19,800

フロッピーディスクが安い!!

枚数 / メーカー	5' 2HD		3.5' 2HD	
	1枚	10Pケース入 10ケご注文の1枚あたり (100枚)	1枚	10Pケース入 10ケご注文の1枚あたり (100枚)
マクセル	66	64	170	155
フジ	60	58	150	140
TDK	63	61	160	150
データライフ	62	60	140	130
テイジン	59	57	—	—
ノーブランド	48	45	110	100

●通信販売のお問い合せは!!

〒542 大阪市中央区難波千日前6-7 西政ビル3F
㈱アイ・ツー通販部
☎06-634-1212・647-1412

めざせ!

パソコンソフト買い取りっ!

98

ソフト名	買取価値
「E」東京巨乳ストーリィ	★★★
3×3EYE'S	★★★★★★★
AI囲碁4	★★★★★★★
Apros	★★★★
BEAST 3	★★★
B・ゾーン	★★★
CAL3	☆★★★
D'ark	★★★★
DALK	★★★
DOR PART3	☆★★
DS98＃～	★
EDGE	☆★★★
ELVIRA	☆★★★
G.R	★★★
GUNSHIP2000	☆★★★★
HELL OGRE	★★★
KO世紀ビースト三銃士	★★★★
RED	★★★
Winning Post	☆★★★★
ああっ女神さま	☆★★★★
しえいくしえいく1	☆★★★
しえいくしえいく2	☆★★★
とことん絵筆	★★★

ソフト名	買取価値
アージェントミッション	☆★★★
アンビシャスパチスロ	★★★
イクイクパッ君	★★★
ウイルの伝言	★★
ウェディングベルは高らかに	☆★★
ウルティマ サベージエンパイア	☆★★★
ウルトラ作戦-科学隊出撃せよ	☆★★★★
エアーコンバットⅢ	★★★★
エコロジーマジック	★★
エルムナイト	☆★★★★
ガルフウォー蒼鋼伝	☆★★★★
ガンダムMSフィールドHISTORY-0078	★★★★
キサノゲントス	★★
キャッスルズNOTE	☆★★
キャミソール	☆★
キングス・ダンジョン	★★
クイズアベニュー1(成人版)	☆★★
クイズジパング	☆★★
クラムキャッツ2成人向	★★★
サバッシュⅡ	☆★★★★
シルクロード	★★★
ジョシュア追加シナリオ集1	★★
スーパーDPS	☆★★

ソフト名	買取価値
スクウェアリゾート	★★
スターウォーズ	☆★★
スタークルーザーⅡ	☆★★★
スターベアラーズ	☆★★★★
ソードダンサー増刊号	☆★
ソードワールドPC	★★★★
ディスクバトラーⅡ	★★★
デビルズコース	☆★
トキオ	★★★★★
ドラキュラ伯爵	★★★
ドラゴンマスターシルク	☆★★★
バトルハイスクール	★★★
バニラシンドローム	★★★
パワーシンカー	☆★★★
ビーストロードⅡ	★★★
ピンクソックスマニア2	☆★
フォーチュンクエスト	★★★
フォリナー	★★
ブラックレインボウⅡ	★★★
フランマーカーⅡ	★★★
プリンセスミネルバ	★★★★★
プレイメーカーフットボール	★★★
プレフクラブ新装開店	★★★★

ソフト名	買取価値
マジックナイト	☆★★
マジックフォース	☆★★
マスターオブモンスターズFINAL	★★★★
マハ・バラタ	★★★★
ミスチフ	★★★
ミラー	★★★
ムーンライトエナジー	☆★★
モンスターメーカー	★★★
ライフ&デスⅡ	★★★★★
リクサス	★★★
ルーピー・Q	☆★★
レッサーメルンS.D.E	☆★★
レッスルエンジェルスⅡ	★★★
ロードス島戦記福神漬3	★★
ロボクラッシュ2	★★★★
囲碁聖天	★★★★★
億万長者Ⅲ	☆★★★★
花札物語	☆★★
究極麻雀アイドルグラフィック	☆★★★
強艇策戦	★★★★
極定石集	☆★
芸夢じゃん	★★★
覇Ⅱシナリオコレクション	★★

ソフト名	買取価値
魂の門～ダンテ神曲より	★★★★
魂の門～ダンテ神曲よりSW	☆★★★★
殺しのドレス3	★★★
斬Ⅱ総集編	☆★★★
初恋物語	★★★★
将棋Ⅱ	★★★★
信長の野望覇王伝SW	★★★★★★
信長の野望覇王伝	★★★★★★
新赤富士	☆★★★★
知略の覇者	★★★
地球防衛少女イコちゃんUFO大作戦	☆★★★★
天使たちの午後Ⅴ狙われた天使たち	☆★★★
同級生	☆★★★
徳川家康	★★★
煩悩予備校3	☆★★
飛鳥	★★
美少女ブロック崩し	★★★
忘れえぬ炎	☆★★
X68	
DORPART3	☆★★
OVER TAKE	★★★★
アルミスト	★★
エアマネジメント	☆★★★

ソフト名	買取価値
エトワールプリンセス	★★★
キャラット	★★
キングス・ダンジョン	★★
クラムキャッツ2成人向	★★
スウィートエンジェル	☆★
ストライダー飛竜	★★★
テラクレスタ&ムーンクレスタ	★★
バトル	☆★★★
バトルハイスクール	★★★
マーシャルエイジ	☆★★
マジックナイト	☆★★
ミラー	★★
ロードス島戦記Ⅱ	☆★★★
究極タイガー	☆★★
極	☆★★★
雀JAKA雀	☆★★
沈黙の艦隊	★★★
FM-T	
4D BOXING	☆★★★
DOR PART3	☆★★
F-29リタリエーター	☆★★★
My eyes	★★
きゃんきゃんバニープルミエール+スピリッツ	★★★

ソフト名	買取価値
ふしぎの海のナディア	★★★★★★★
ウイングコマンダー	★★★★
エルムナイト	☆★★★
サルコンV	★★★★
スウィートエンジェル	★★
ソリチュード上巻	★★★★★
ダイヤモンドプレイヤーズ	★★★
デスブレイド	☆★★★
トキオ	★★★★★
ライフ&デスⅡ	★★★★★
餓狼伝説	☆★★★
極定石集	☆★
将棋大将位	☆★★★
少年マガジンHISTORY	★★★
人形使い	★★★
雀JAKA雀	★★★
電撃ナース	★★★
電脳少女REJECTION	★★★★

中古品福袋大奉仕 新年セール第一弾として、アイ・ツー各店で中古品福袋セールを実施します。 何がでるかは、

●アイ・ツーのサポートは…

■**初期不良交換は最長6ヵ月**(メーカー及びお買上時期によって異なりますのでお問い合せ下さい!)
新品ハード&ソフトはメーカーより入荷後開梱せずにお客様にお渡しいますので万一動作不良の場合、同一商品の新品と交換させて頂きます!

■**下取り、買い取り歓迎!**
現在お使いのパソコン・ワープロ・ソフト高価買取ります!下取りの場合はさらに高価にて!
わずかな予算で新品に買い替えできます。〈買取り専用TEL.大阪06-633-9812 東京03-3258-3539〉

■**全国配達(通販システム)万全体制!**
忙しいあなたも、もう安心♥配達日(日・祝・祭もOK)指定可能 配達時間(午前・午後、夜間)指定可能

■**アイ・ツーの中古は安心です。**
買取り時に万全のチェックを行っています。中古だからといっていいかげんに扱ったりいたしません。安心してお求め下さい。

支払い回数	1	3	6	10	12	15	18	20	24	30	36	42	48	54	60
アイ・ツー金利	2.06	2.65	3.8	5.5	6.6	7.75	9.9	10.5	11.2	16	17.3	22.6	26.4	29.2	30.5
他店金利	3	4	5	7	9	10	12	13	16	19	25	28	31	34	35

●アイ・ツーのお支払い方法は…

1 現金書留にてお申し込みの方は
〒542 大阪市中央区難波千日前6-7 西政ビル3F
株アイ・ツー通販事業部へご送金下さい。
＊おつりのないようにご送金下さい。
＊ご注文商品名を明記して忘れずに同封して下さい。
＊切手及び為替でのご送金はご遠慮下さい。

2 銀行振込にてお申し込みの方は
三和銀行 難波支店 普5003388
株アイ・ツー通販事業部へご送金下さい。
＊ご送金前に必ずTelにてお申し込み下さい。
＊お振込手数料はご負担願います。

★ご不明な点等ございましたらお気軽に
06-634-1212 (平日・土AM11:30～PM6:30)
06-647-1412 へおかけ下さい。(日・祝AM10:30～PM7:00)

3 郵便局よりの振込
郵便局口座 大阪4-104341 口座名義㈱アイ・ツーへご送金下さい。
＊ご送金前に必ずTelにてお申し込み下さい。＊お振込手数料はご負担願います。
振込用紙の裏面、備考欄にご注文商品名、お申し込み店名(東京店 or 大阪店)をご明記下さい。

4 代金引替システム
お電話1本でカンタンお申し込み。商品お届け時のお支払いでOK。
通販専用Telにお申し込み下さい。〈送料と別途手数料が必要です。〉

5 アイ・ツーラクラククレジット
頭金不要、商品は今すぐお手元に!お支払いは月々ゆとりの¥3,000より。
業界NO.1の低金利で本当にラクラク。
夏or冬のボーナス一括払い、又は夏、冬2回払いもOK。
手続きカンタン。お気軽にお申し込み下さい。

＊広告掲載商品は税別価格となっております。お支払時に消費税もあわせてお支払い下さい。
送料サービス特典以外の商品は、全て実費配達料金を頂戴致します。

新製品発表 記念 大特価 大セール 電脳最前線 in アイ・ツー 大阪店 東京店

フェア期間/平成5年1月18日(月)～2月17日(水)

	品名	本体標準価格	備考
モデルCX上位機	FM TOWNSII モデルHR200	¥468,000	486SX(20MHz)、FD×2、200MBHD
	FM TOWNSII モデルHR100	¥408,000	486SX(20MHz)、FD×2、100MBHD
	FM TOWNSII モデルHR20	¥328,000	486SX(20MHz)、FD×2
モデルCX後継機	FM TOWNSII モデルHG100	¥383,000	386(20MHz)、FD×2、100MBHD
	FM TOWNSII モデルHG40	¥353,000	386(20MHz)、FD×2、40MBHD
	FM TOWNSII モデルHG20	¥303,000	386(20MHz)、FD×2
モデルUX後継機	FM TOWNSII モデルUG80	¥338,000	386SX(20MHz)、FD×2、80MBHD
	FM TOWNSII モデルUG40	¥318,000	386SX(20MHz)、FD×2、40MBHD
	FM TOWNSII モデルUG20	¥268,000	386SX(20MHz)、FD×2
	FM TOWNSII モデルUG10	¥238,000	386SX(20MHz)、FD×1

FM TOWNSユーザーに告ぐ 毎月¥3,000～のラクラククレジットOK!

今がチャンス！こんなに安い差額で新製品にバージョンUP。

12月10日現在の表です！中古商品は、商品の状態・相場によって変動します。必ず事前にTELにてお確かめ下さい。

今お持ちの機種	現行モデル UX20	現行モデル CX20	新機種スタンダードタイプ UG20	HG20	HR20
FM TOWNS2F	140,000	185,000	170,000	190,000	210,000
FM TOWNS20F	120,000	165,000	150,000	170,000	190,000
FM TOWNSIIUX20		135,000	120,000	140,000	160,000
FM TOWNSIICX20			130,000	150,000	170,000

表以外のパソコンも超高価に買取りして下取り致します。☎にてお問い合せ下さい。

FM R-CARD

990g・ジャストA4サイズ・うすさ26.5mm

今月の目玉はコレ！ 9周年記念 限定商品 早い者勝ち!! 祝9周年

新古品 ¥49,800　新品 ¥69,800

新発売 持ち歩くなら 超コンパクト990g ・8時間稼働

FM R-CARD/E 本体標準価格……198,000円

FM R-50CARD 本体標準価格 40MB HDタイプ…398,000円 FDDタイプ……278,000円

FM NoteBookシリーズ アイ・ツー大特価☎にて

毎月¥3,000～のラクラク・クレジットOK!!

機能充実　システムに応える

FM R-50NB2 本体標準価格……198,000円

FM R-50NBX/T1 本体標準価格 80MB HDタイプ…758,000円 40MB HDタイプ…678,000円 FDDタイプ…558,000円

FM R-50NBX2 本体標準価格 80MB HDタイプ…458,000円 40MB HDタイプ…378,000円 FDDタイプ…258,000円

FM R-50NBX/T2 本体標準価格 80MB HDタイプ…878,000円 40MB HDタイプ…798,000円 FDDタイプ…678,000円

これだけはそろえたいアイ・ツーおすすめプラン+アイ・ツーBigプレゼント付基本セット・クレジット均等払い早見表

本体	ディスプレイ キーボード	FMT-DP533 FMT-KB101A	FMT-DP5351 FMT-KB101A	FMT-DP5361 FMT-KB101A
FM TOWNSII CX20 + (アイ・ツーおすすめプラン +ビッグプレゼント お好きなコース1つ)	定価合計	¥559,200	¥579,200	¥627,400
	24回	¥16,500	¥17,200	¥18,700
	36回	¥11,600	¥12,100	¥13,200
	48回	¥ 9,400	¥ 9,800	¥10,600
FM TOWNSII HG20 + (アイ・ツーおすすめプラン +ビッグプレゼント お好きなコース1つ)	定価合計	¥529,200	¥549,200	¥597,400
	24回	¥17,000	¥17,600	¥19,200
	36回	¥12,000	¥12,400	¥13,500
	48回	¥ 9,700	¥10,000	¥10,900
FM TOWNSII HR20 + (アイ・ツーおすすめプラン +ビッグプレゼント お好きなコース1つ)	定価合計	¥554,200	¥574,200	¥622,400
	24回	¥17,800	¥18,500	¥20,000
	36回	¥12,600	¥13,000	¥14,100
	48回	¥10,200	¥10,500	¥11,400

キーボートをテンキー付FMT-KB107or207に変更ご希望の方は、月々¥300～¥700エンUPとなります。
ハートディスク内蔵タイプ(CX40・100、HG40・100、HR100・200)をご希望の方はお気軽に☎又はお店のTOWNSスタッフまで、お申し付け下さい。

富士通FM TOWNS専門店・FMショップ協会員店
FM・LAB アイ・ツー ならではの

元祖 アイ・ツーBig特典

アイ・ツーにて期間中FM TOWNSをお買上げの方全員に
- FM TOWNSII用 キーボードカバー
- FM TOWNSII用 マウスパット
- FM TOWNSII用 フロッピーディスク
- FM TOWNSグッズ
- アプリケーション情報 (FM TOWNSIIソフトウェア情報満載)
- システム構成図 (これさえあればそろえたい周辺機器もバッチリ!)
- 観月ありさ特大ポスター
- 観月ありさテレフォンカード
- 全国送料無料サービス！ (沖縄・離島の方は別途ご相談します)

これだけのプレゼント！うれしいね!!

FM TOWNSIIご購入の方はこれだけはそろえたい
アイ・ツーおすすめプラン
1. FM TOWNSII用ソフト ●学習・教育・ゲームどれでも定価¥10,000までのあなたのお好きなもの
2. 10枚 ●メーカー3.5インチフロッピーディスク
3. TVチューナー ●勉強・ゲームにあきたらテレビも見れるスイッチおすたけ 定価¥39,800
4. カラープリンター 定価¥80,000 ケーブル 定価¥3,800 ●あなたの作ったワープロ・グラフ・カート・年賀状、最後はこれでバッチリ
5. 日本語MS-DOS Ver.3.1基本システム ●いろいろなソフトを使うためには基本OSが必要。まずはコレ!! 定価¥9,800

FM TOWNSII 超お買得基本セット
- FM TOWNSII-UG20(本体) 定価¥268,000
- FMT-KB101A or 201A(キーボート) 定価¥10,000
- FM PR-204B(24ドットカラー熱転写プリンター) 定価¥80,000
- プリンターケーブル 定価¥3,800
- プリンター用紙(A4カット紙) 定価¥600
- FMT-416(TVチューナーカード) 定価¥38,800
- FMT-SP101(アンプスピーカーシステム) 定価¥29,800
- FM TOWNSII学習orゲームソフト(お好きなもの1つ) 定価¥10,000
- 3.5インチフロッピーディスク10枚 定価¥3,000
- B276A300(日本語MS-DOS Ver3.1基本システム) 定価¥9,800
- 元祖アイ・ツービック特典 プレゼント

定価合計 ¥458,800 アイ・ツー特価 **¥299,800**

¥14,400×24回　¥10,100×36回　¥8,200×48回
アイ・ツー超低金利クレジット!! 頭金ナシ!! 均等払いはいかが？

TOWNSIIオプション

	定価	アイ・ツー価格
FMT-TU101(TVチューナー)	¥39,800	¥27,900
FMT-SP101(スピーカー)	¥29,800	¥20,900
FMT-411(ビデオカード)	¥35,000	¥24,000
FMT-412A(ビデオカードII)	¥40,000	¥28,400
FMMD-311G 新製品 2400FIIモデル	¥35,800	¥25,000
FMT-611(拡張ユニット)	¥39,800	¥27,800
FMT-416(TVチューナーカード)	¥38,800	¥26,900
FMT-121(SCSIカード)	¥30,000	¥21,000
HS-T300マイク付ヘッドホンハイパーインカム	¥12,000	¥8,800
FMJP-101G 新製品(ケーブルサービス!)	¥79,800	¥59,800
FMPR-204B	¥80,000	¥39,800
JOYPITER FP-110FM (ケーブルサービス!)	¥49,800	¥33,800
JOYPITER FP-150FX NEW 熱転写ブックプリンター(ケーブル付)	¥59,800	¥39,800
PRINT-BOYII(PB-02)	¥29,800	¥19,800
増設メモリー FJ-SIM32-2MS	¥10,000	¥7,800
FJ-SIM32-4MS	¥20,000	¥14,800
FJ-SIM32-8MS	¥40,000	¥29,800
メルコ XMT-2000S	¥9,800	¥7,800
XMT-4000S	¥19,800	¥14,500
XMT-8000S	¥39,800	¥29,800
フェニックス EF-100(100MB)	¥118,000	¥69,800
EF-140(140MB)	¥138,000	¥79,800

(遂に新登場!! FM-TOWNS用 低価格 数値演算プロセッサー MCP-35DT 定価¥58,000 ・大特価TELにて)

TOWNS厳選ソフトコーナー

	定価	アイ・ツー価格
日本語MS-DOS V3.1基本機能	¥9,800	¥6,380
FM-OASYS V1.0FD版	¥55,000	¥35,700
FM-OASYS V1.0HD版	¥58,000	¥37,700
FM-OASYS V1.0LBP対応	¥61,000	¥39,700
ハイパー遊・名人II	¥42,000	¥27,900
MS-WORD	¥58,000	¥40,600
クレヨナージュ	¥42,000	¥27,300
F-BASIC386 V1.1	¥25,000	¥16,200
F-BASIC386 コンパイラV1.1	¥45,000	¥29,200
High C Compiler V1.7	¥40,000	¥26,000
3861 ASM TOOL KIT V2.2	¥80,000	¥52,000
FI DATA BOX	¥32,000	¥18,800
Towns V NET V1.1 L20	¥18,000	¥11,800
富士通 Habitat V2.1	¥6,800	¥4,500
富士通 Air Warrior V1.1	¥7,800	¥5,500
Z's staff PRO TOWNS	¥58,000	¥39,800
Z's TRIPHONY Digital Craft	¥39,800	¥27,800
MICRO グラフィックスデザイナー	¥148,000	¥99,800
TOWNS PAINTS	¥38,000	¥25,000
MS-WORKS	¥40,000	¥25,800
MS-Windows Ver3.0A	¥25,000	¥16,200
広辞苑CD-ROM	¥28,000	¥23,800
TOWNS SOUND V1.1	¥28,000	¥18,200
鉄道者TOWNS	¥22,600	¥14,700
MUSIC PRO-TOWNS(MIDI)	¥39,800	¥25,800
スーパーシューティングTOWNS	¥9,800	¥6,800
HYPER PLANET	¥12,800	¥8,400
CDグラフィックスプレーヤ V1.1	¥4,000	¥2,900
ロータス1・2・3	¥98,000	¥68,600
Lotus1-2-3 WINDOWS	¥98,000	¥68,600
アルダス・ページメーカー	¥148,000	¥113,800
ウィングコマンダー(富士通)	¥12,800	¥8,960
セブン・カラーズ(HOT・B)	¥7,700	¥5,400
人形使い(フォレスト)	¥8,800	¥6,160
電撃ナース(カクテル・ソフト)	¥8,800	¥6,160
予算1 企業内 雀ジャカ雀(エルフ)	¥7,800	¥5,400
グラムキャッツ2(ドット企画)	¥8,800	¥6,160
予算2 企業内 シムアント(イマジニア)	¥12,800	¥9,600
アンの夢の国(電脳商会)	¥8,500	¥5,950

FM Rシリーズソフトも勢ぞろい！大特価！

分類	ソフト	定価	特価
日本語ワープロ	FMR CARD用 FM-OASYS V1.0	¥48,000	¥37,000
英文ワープロ	WORDSTAR Note Book	¥68,000	¥40,800
表計算	Lotos1-2-3 R2.3J +4word	¥98,000	¥63,700
	1-2-3 Notebook	¥38,000	¥24,700
	Microsoft Multiplan Chart V3.1	¥98,000	¥76,000
統合ソフト	アシストパックTypeA (アシストワード カルク カード)	¥29,100	¥20,900
	ALL IN ONE NOTE (オールインワンノート)	¥39,000	¥25,300
	Microsft Works V2J	¥40,000	¥26,800
データベース	The CARD3+	¥48,000	¥35,000
	Q&A Note	¥29,800	¥20,800
	dBMAN CARD	¥98,000	¥63,700
	1-2-3 Key Word	¥30,000	¥19,500
	1-2-3 Card R2J	¥32,000	¥20,800
	FI DATABOX	¥32,000	¥19,200
その他	1-2-3 Cell Note and Pop Win Add-in Switch	¥48,000	¥28,800
	1-2-3 YOKO YOKO and Card View+Add-in Switch	¥48,000	¥28,800
	1-2-3 Find R2J	¥20,000	¥14,000
	1-2-3 Repo R2J	¥35,000	¥24,500
	FM秘書	¥20,000	¥15,600
財務 会計	青空色申告用会計「弥生II」	¥80,000	¥52,000
顧客管理	Fil Card 顧客管理	¥38,000	¥26,600
エディター	Final	¥28,000	¥18,200
言語	BASIC 98 Fast インタプリタ ICカード版	¥21,000	¥12,600

FM TOWNS USEDコーナー 限定!!

1. FM TOWNS 2F ▶¥ 45,000より
2. FM TOWNS 20F ▶¥ 78,000より
3. FM TOWNS 40H ▶¥128,000より
4. FM TOWNS CX20 ▶¥138,000より
5. FM TOWNS CX40 ▶¥159,800より
6. FM TOWNS CX100 ▶¥198,000より
7. FM TOWNS UX20 ▶¥128,000より
8. FM TOWNS UX40 ▶¥168,000より

1～5をお買い上げの方USEDモニター+キーボートを¥55,000の特別価格にて販売中!! もちろん分割払い(クレジット)もOK!! 尚、USED商品は相場により価格変動があります。安くなっている場合もありますので、TELにてお問い合せ下さい。
12月10日現在の価格です。在庫切れの場合もございますので、お申し込みの事前にTEL下さい。

お年玉倍増!!

新年はアイ・ツーが初買い取り――ファミコン関係買い取りだ！

(½ = 半分の星)

スーパーファミコン

ソフト名	買取価値
46億年物語	★★★★
BURAI八玉の勇士伝説	½★★★★
CACOMA KNIGHT	★★★
Edono牙	½★★★★
F-1GRAND PRIX PART II	½★★★★
MOTHER2ギークの逆襲	★★★★
Q・bert3	½★★
SDガンダム外伝2円卓の騎士	★★★★
SWIV	½★★
あしたのジョー	½★★★
うしおととら	½★★★
らんま1/2爆烈乱闘篇	½★★★★
アウターワールド	½★★★
アメージングテニス	½★★★
アメリカ横断ウルトラクイズ	★★★★
アルバートオデッセイ	★★★★★
ウイザードリィV	★★★★★
ウォーリーをさがせ	½★★★
エイリアンVSプレデター	½★★★
エキゾーストヒートF-1ドライバーへの軌跡	½★★★★
エルファリア	★★★★
オウガバトル	★★★★
ガンフォース	½★★★
クリスティーワールド	★★★
コンバットライブス	★★★

ソフト名	買取価値
サイコドリーム	★★★
サイバーナイト	½★★★
ザ・キングオブラリー	★★★★
シムアント	★★★★★
シルヴァ・サーガ2	★★★★
シャングルウォーズ	★★★★
ジョジョの奇妙な冒険	½★★★★
スーパーキックオフ	★★★
スーパーテトリス2+ボンブリス	★★★★
スーパーニチブツマージャン	★★★★
スーパーバトルタンク	½★★★
スーパーバレーII	½★★★
スーパービックリマン	½★★★
スーパーファイヤープロレスリング2	★★★★
スーパーリニアボール	½★★★
スーパーロイヤルブラッド	★★★
スーパー倉庫番	½★★
スーパー大相撲 熱戦大一番	★★★★
スーパースター・ウォーズ	½★★★
スターフォックス	½★★★★
ステルス	½★★★
ソング・マスター	½★★★
タイニーツーンアドベンチャーズ	★★★
ドラゴンズアース	½★★★
ナイジェル・マンセルF-1チャレンジ	½★★★★

ソフト名	買取価値
ナグザットスーパーピンボール	★★★
ナムコットオープン	★★★★
バトルサッカー	★★★★
バルバロッサ	★★★
バレーボールTWIN	★★★
バチ夫くんSPECIAL	½★★★★
パワーアスリート	½★★★
ヒーロー戦記プロジェクトオリンポス	★★★★
ヒューマングランプリ	½★★★
ファイナルファンタジーV	★★★★★★
フライングヒーローぶぎゅるーの大冒険	½★★
ポピュラス2	★★★★
ミステリーサークル	★★★
ミッキーのマジカルアドベンチャー	½★★★
メジャータイトル	½★★★
メタルマックス2	½★★★
ヨーロッパ戦線	★★★★★★
ラッシングビート乱	★★★★
レナス古代機械の記憶	½★★★
ロードランナーVSワイリーコヨーテ	★★★
ロイヤルコンクエスト	½★★★
奇々怪界 謎の黒マント	★★★★★
機動装甲ダイオン	½★★★
芹沢信雄のバーディトライ	★★★★★
三國志III	★★★★★★★★

ソフト名	買取価値
史上最強のクイズ王決定戦スーパー	½★★★★
重装騎兵ヴァルケン	½★★★★
少年アシベ	½★★
信長公記	★★★★★
雀闘士 銅鋼王	★★★★
戦え原始人2	½★★★
対決ブラスナンバーズ	½★★★
大相撲魂	½★★★
大爆笑人生劇場	½★★★★
中嶋悟監修SUPER F-1 HERO	★★★★
天舞スピリッツ	★★★★★
白熱プロ野球ガンバリーグ'93	★★★★
半熟英雄	½★★★★
飛龍の拳Sハイパーバージョン	★★★★
負けるな魔剣道	★★★
弁慶外伝 沙の章	½★★★★
北斗の拳6	★★★
PC	
TECMO WORLD CUPスーパーサッカー	½★★
AYA	★★★
F1サーカス'92	★★★
PC電人	★★
ふしぎの海のナディア	★★
イメージファイトII	½★★
グラディウスIIゴーファーの野望	★★★

ソフト名	買取価値
ゲイングランドSX	★★
コットン	½★
ゴッドパニック至上最強軍団	½★
サークI・II	½★★
シムアース	½★★
ジム・パワー	½★
スーパーシュヴァルツシルト2	★★★
スーパーリアル麻雀スペシャル	★★★
スーパー麻雀大会	½★★★
テクノレスタII	½★★
ドラゴンスレイヤー英雄伝説II	★★★
ネクスザール	★★
パステルLime	★★
バチ夫くん笑う宇宙	★★★
ファイヤープロレスリング3Legend Bout	★★★
フライII闇皇帝の逆襲	★★★
ボンバーマン'93	½★★
メタモジュピター	★★
モトローダーMC	½★★
レミングス	★★
井上麻美この星にたったひとりのキミ	½★
宇宙戦艦ヤマト	★★★
横山光輝 真・三国志	½★★★
上海IIIドラゴンズアイ	★★★
信長の野望・武将風雲録	★★★★

ソフト名	買取価値
超兄貴	½★★
超時空要塞マクロス・永遠のラヴソング	★★★
桃太郎伝説外伝	½★★
魔物ハンター妖子～遠き呼び声～	★★★
ダウンタウン熱血行進曲～それゆけ大運動会	½★★
メガドライブ	
AYA	½★★
Aランクサンダー	★★
CRUE BALL	★★
Junker's High	★★
R.B.I.4ベースボール	★★
T.M.N.Tリターン・オブ・ザ・シュレッダー	½★★
TAZMANIA	★★
きゆわんぷらあ自己中心派2	½★★
ぷよぷよ	½★
ゆみみみっくす	½★★
アークスI・II・III	½★★
アネット再び	★★★
アフターバーナーIII	½★★
エイリアン3	★★
クイズ殿様の野望	★★
サイドポケット	½★★
ザ・キックボクシング	½★★
シムアース	★★★
シャカーXJ220	★★★

ソフト名	買取価値
スーパーロイヤルブラッド	★★
ソニック・ザ・ヘッジホッグ2	½★★
タイムギャル	½★★
ダークウイザード・蘇りし闇の魔導師	★★
ドリームチームUSA	★★
パチンコクーニャン	★★★
ブギウギ・ボーリング	½★
プロフットボール	½★
プロホッケー	½★
ベアナックルII死闘への鎮魂歌	★★★
ヨーロッパ戦線	★★★★
ランパート	★★
レミングス	★★
ロード・ラッシュ	★★
ロードブラスターFX	½★★
三國志III	½★★★★
中嶋悟監修F-1 SUPER LICENSE	★★★
天舞 メガCDスペシャル	½★★★
雷忍アレスタ	★★
ディラブミッキー&ドナルドふしぎなマジックボックス	★★

来てのお楽しみ!! 乞御期待！　●12月現在の表ですので、価値が上がったり下ったりすることがあります。

アイ・ツー大阪店

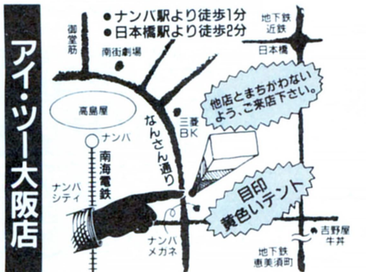

アイ・ツー東京店

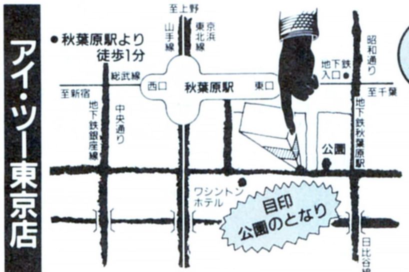

㊙ 誌面では制約があって出せない情報満載!!

年中無休

Information & Interface 株式会社アイ・ツー

CALL 0120 FreeDial 0120-488998

パソコンを高く売りたい人専用です。

24時間テレフォン情報092-481-9964 買取り専用FAX092-481-6143

〈買取り価格一覧〉

市場相場に伴い買取り価格は常に変動します。(12/18現在)●付属品の有無・使用状態により価格は変わります。
この買取り価格は、システムディスク・マニュアル・箱など全て揃った価格です。

NEC PC-9801FA2

買取金額 ¥195,000

NEC PC-9801DA2

買取金額 ¥145,000

EPSON PC-486GR5

買取金額 ¥210,000

NEC PC-9801NC

買取金額 ¥192,000

NEC PC-9801NS/T

買取金額 ¥122,000

NEC PC-KD882

買取金額 ¥20,000

NEC本体	
PC-9801 FA2	¥ 195,000
PC-9801 FA/U2	¥ 195,000
PC-9801 FA5	¥ 205,000
PC-9801 FA/U5	¥ 205,000
PC-9801 FA7	¥ 225,000
PC-9801 FA/U7	¥ 225,000
PC-9801 FS2	¥ 150,000
PC-9801 FS/U2	¥ 150,000
PC-9801 FS5	¥ 160,000
PC-9801 FS/U5	¥ 160,000
PC-9801 FS7	¥ 180,000
PC-9801 FS/U7	¥ 180,000
PC-9801 FX/U5	¥ 122,000
PC-9801 FX5	¥ 122,000
PC-9801 FX/U2	¥ 112,000
PC-9801 FX2	¥ 112,000
PC-H98T model 2C	¥ 493,000
PC-H98T model 2	¥ 233,000
PC-H98T model 1	¥ 173,000
PC-H9821 model S2	¥ 214,000
PC-H9821 model S1	¥ 154,000
PC-9801 US/U2	¥ 110,000
PC-9801 US/2	¥ 110,000
PC-9801 DA/U7	¥ 165,000
PC-9801 DA7	¥ 165,000
PC-9801 DA/U5	¥ 155,000
PC-9801 DA5	¥ 155,000
PC-9801 DA/U2	¥ 145,000
PC-9801 DA2	¥ 145,000
PC-9801 RA51	¥ 130,000
PC-9801 RA21	¥ 120,000
PC-9801 RA5	¥ 120,000
PC-9801 RA2	¥ 110,000
PC-9801 ES5	¥ 108,000
PC-9801 ES2	¥ 98,000
PC-9801 CS5/W	¥ 135,000
PC-9801 CS5	¥ 135,000
PC-9801 CS2	¥ 125,000
PC-9801 DS/U5	¥ 110,000

PC-9801 DS5	¥ 110,000
PC-9801 DS/U2	¥ 100,000
PC-9801 DS2	¥ 100,000
PC-9801 RS51	¥ 95,000
PC-9801 RS21	¥ 85,000
PC-9801 EX4	¥ 77,000
PC-9801 EX2	¥ 72,000
PC-9801 UX21	¥ 52,000
PC-9801 DX/U5	¥ 95,000
PC-9801 DX5	¥ 95,000
PC-9801 DX/U2	¥ 85,000
PC-9801 DX2	¥ 85,000
PC-9801 RX51	¥ 80,000
PC-9801 RX21	¥ 70,000
PC-9801 RX4	¥ 75,000
PC-9801 RX2	¥ 65,000
PC-9801 VX41	¥ 47,000
PC-9801 VX21	¥ 43,000
PC-9801 VX2	¥ 40,000
PC-9801 UF	¥ 43,000
PC-9801 UR/20	¥ 40,000
PC-9801 UR	¥ 38,000
PC-9801 CV21	¥ 50,000
PC-9801 UV11	¥ 32,000
PC-9801 UV21	¥ 22,000
PC-9801 UV2 640KB	¥ 15,000
PC-9801 U2	¥ 2,000
PC-9801 DO+	¥ 45,000
PC-9801 DO	¥ 20,000
PC-9801 VM11	¥ 48,000
PC-9801 VM21	¥ 25,000
PC-9801 VM2 640KB	¥ 15,000
PC-9801 NA120/C	¥ 296,000
PC-9801 NA40/C	¥ 266,000
PC-9801 NA/C	¥ 251,000
PC-9801 NA120	¥ 236,000
PC-9801 NA40	¥ 206,000
PC-9801 NA	¥ 191,000
PC-9801 NS/L 80	¥ 130,000
PC-9801 NS/L 40	¥ 120,000

PC-9801 NS/L	¥ 110,000
PC-9801 NS/T 80	¥ 147,000
PC-9801 NS/T 40	¥ 137,000
PC-9801 NS/T	¥ 122,000
PC-9801 NC/40	¥ 212,000
PC-9801 NC	¥ 192,000
PC-9801 NS/E 40	¥ 117,000
PC-9801 NS/E 20	¥ 107,000
PC-9801 NS/E	¥ 102,000
PC-9801 NS/40	¥ 53,000
PC-9801 NS/20	¥ 48,000
PC-9801 NS	¥ 43,000
PC-9801 NV	¥ 35,000
PC-9801 N	¥ 30,000
EPSON本体	
PC-486GR2E	¥ 225,000
PC-486GR2	¥ 210,000
PC-486GR5E	¥ 220,000
PC-486GR5	¥ 210,000
PC-486GR3	¥ 220,000
PC-486GF2E	¥ 185,000
PC-486GF2	¥ 165,000
PC-486GF5E	¥ 185,000
PC-486GF5	¥ 165,000
PC-486GF3	¥ 175,000
PC-386G/F1	¥ 138,000
PC-386G/H100	¥ 148,000
PC-386G/STD	¥ 138,000
PC-386GS3(3.5×25×1)	¥ 138,000
PC-386GS2E(100M)	¥ 164,000
PC-386GS2	¥ 128,000
PC-386GS5E(100M)	¥ 164,000
PC-386GS5	¥ 128,000
PC-386S/UST	¥ 104,000
PC-386S/F1	¥ 94,000
PC-386S/H40	¥ 94,000
PC-386S/STD	¥ 84,000
PC-386V/H40	¥ 114,000
PC-386V/STD	¥ 104,000
PC-386/STD	¥ 86,000

PC-386GE3(3.5×25×1)	¥ 109,000
PC-386GE2B(40HDD)	¥ 114,000
PC-386GE2	¥ 104,000
PC-386GE5B(40HDD)	¥ 114,000
PC-386GE5	¥ 104,000
PC-386P	¥ 98,000
PC-386M/H40	¥ 91,000
PC-386M/STD	¥ 81,000
PC-386VR/H40	¥ 96,000
PC-386VR/STD	¥ 86,000
PC-286C(PC CLUB)	¥ 19,000
PC-286UX/H40	¥ 55,000
PC-286UX/H20	¥ 47,000
PC-286UX/STD	¥ 45,000
PC-286US/STD	¥ 32,000
PC-286U/STD	¥ 17,000
PC-286VJ/H40	¥ 82,000
PC-286VJ/STD	¥ 72,000
PC-286VG/H40	¥ 77,000
PC-286VG/STD	¥ 67,000
PC-286VX/STD	¥ 67,000
PC-286VS/STD	¥ 57,000
PC-286VF/H40	¥ 62,000
PC-286VF/H20	¥ 55,000
PC-286VF/STD	¥ 52,000
PC-286X/H40	¥ 55,000
PC-286X/H20	¥ 47,000
PC-286X/STD	¥ 45,000
PC-286VE/H40	¥ 52,000
PC-286VE/H20	¥ 45,000
PC-286VE/STD	¥ 42,000
PC-286V/H20	¥ 37,000
PC-286V/STD	¥ 32,000
PC-386 BOOK LX	¥ 70,000
PC-386 BOOK LC	¥ 100,000
PC-386 BOOK L	¥ 75,000
PC-286 BOOK/H20	¥ 33,000
PC-386 BOOK/STD	¥ 28,000
PC-386 NOTE ARL	¥ 115,000
PC-386 NOTE AR2	¥ 130,000

PC-386 NOTE WR	¥ 80,000
PC-386 NOTE W1B	¥ 80,000
PC-386 NOTE W1A	¥ 76,000
PC-386 NOTE W2	¥ 73,000
PC-386 NOTE AE	¥ 60,000
PC-386 NOTE A	¥ 55,000
PC-286 NOTE EXECTIVE	¥ 15,000
PC-286 NOTE F	¥ 15,000
PC-386LSX/H40	¥ 120,000
PC-386LSR/H40	¥ 100,000
モニター	
●NEC	
PC-TV471	¥ 37,000
PC-TV472	¥ 35,000
PC-TV455	¥ 30,000
PC-TV454	¥ 25,000
PC-TV453N	¥ 20,000
PC-TV452	¥ 20,000
PC-TV451N	¥ 25,000
PC-TV451	¥ 20,000
PC-TV354	¥ 18,000
PC-TV353	¥ 18,000
PC-TV352	¥ 17,000
PC-KD1511	¥ 30,000
PC-KD1521	¥ 26,000
PC-KD882	¥ 20,000
PC-KD881	¥ 22,000
PC-D863G	¥ 30,000
PC-KD863S	¥ 18,000
PC-KD862S	¥ 20,000
PC-KD862	¥ 18,000
PC-KD861	¥ 18,000
PC-KD871	¥ 20,000
PC-MD871	¥ 5,000
PC-KD861	¥ 15,000
PC-KD853N	¥ 15,000
PC-KD854N	¥ 15,000
PC-KD853	¥ 10,000
●EPSON	
CR-7000	¥ 50,000

CR-5500	¥ 35,000
CR-5000	¥ 18,000
CR-5050	¥ 20,000
CR-4000	¥ 16,000
PC-286CD2	¥ 10,000
PC-286CD2	¥ 8,000
プリンター	
●NEC	
PC-PR201/80A	¥ 60,000
PC-PR201/67A	¥ 45,000
PC-PR201/65A	¥ 42,000
PC-PR201/63	¥ 27,000
PC-PR201/63A	¥ 32,000
PC-PR201/60A	¥ 32,000
PC-PR201/45L	¥ 27,000
PC-PR201X	¥ 32,000
PC-PR201J	¥ 27,000
PC-PR201GS	¥ 25,000
PC-PR201G	¥ 17,000
PC-PR201F	¥ 12,000
PC-PR201B	¥ 15,000
PC-PR201F2	¥ 15,000
PC-PR201/TC100	¥ 35,000
PC-PR201TH	¥ 22,000
PC-PR101T/165	¥ 30,000
PC-PR101T/103	¥ 27,000
PC-PR101/TN103	¥ 30,000
PC-PR101T/67	¥ 17,000
PC-PR150VL	¥ 12,000
PC-PR150V	¥ 10,000
PC-PR150T	¥ 10,000
PC-PR150N	¥ 10,000
PC-PR150H	¥ 12,000
PC-PR102TL3	¥ 4,000
PC-PR101TL3	¥ 2,000
PC-PR101/63	¥ 19,000
PC-PR101/60	¥ 17,000
PC-PR101/40	¥ 15,000
PC-PR101GS	¥ 12,000
PC-PR101G	¥ 10,000

郵送先

必ず、住所・お名前・電話番号記入のメモを同封して下さい。

アプライド総合買取りセンター
〒812 福岡市博多区豊2-3-10 TEL 0120-488998

アプライド秋葉原買取センター
〒101 東京都千代田区外神田3-10-5イサミヤ第3ビル TEL 0120-488998

アプライド沖縄買取センター
〒901-21 沖縄県浦添市牧港4-13 TEL 0120-488998

※郵送のみの受付です。

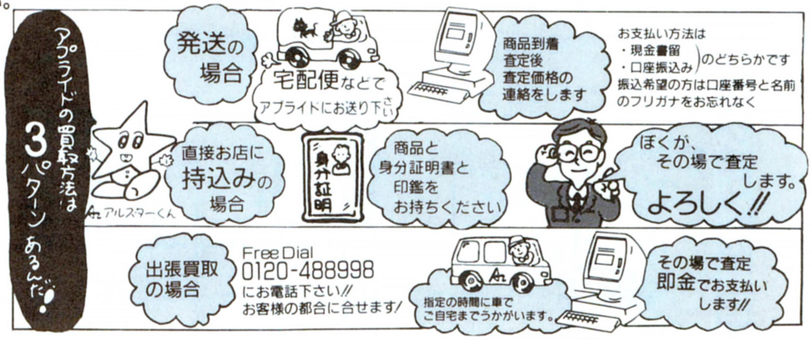

九州の SUPER SHOP アプライドの超高額買取りバリ高か〜〜!

SUPER SHOPはここが違う!!

一度博多に行ってみるべし!! 送ってみるべし!!

★パソコン以外でも何でも買取れます。!バリ高か〜〜〜! ★商品到着後2日以内に、査定連絡!即入金!バリ早か〜〜〜!

アプライドが買取れるもの:パソコン・パソコン周辺機器・ワープロ・ファミコン・ゲームソフト・オーディオ・カメラ・電子楽器(キーボードなど)・ビデオ・CD・LD・レコード・図書券・商品券など・古銭・切手・古本などなどな〜んでも高く買います!!

NEC
PC-PR201/80A
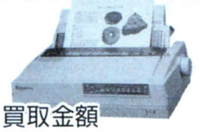
買取金額
¥60,000

Macintosh
Powerbook170 (4M/H80)

買取金額
¥240,000

SHARP
X-68000XVI

買取金額
¥122,000

Fujitsu
FM TOWNS II UG20

買取金額
¥135,000

ICM
Pack-E80

買取金額
¥32,000

SHARP
WD-A750

買取金額
¥60,000

PC-PR101E2	¥	7,000
PC-PR101F2	¥	7,000
PC-PR1000	¥	22,000
PC-PR1000/4	¥	35,000
PC-PR2000/2	¥	50,000
PC-PR2000/4	¥	70,000
PC-PR3000PS	¥	90,000
PC-PR4000/4	¥	105,000
PC-PR406LM	¥	25,000
PC-PR406HS	¥	8,000
PC-PR406S	¥	6,000
PC-PR406M	¥	5,000
●EPSON		
HG-5130	¥	35,000
HG-4000	¥	25,000
HG-800	¥	13,000
XP-2000	¥	25,000
LP-2000	¥	30,000
LP-3000	¥	40,000
LP-7000	¥	35,000
VP-5150F	¥	32,000
VP-5074	¥	25,000
VP-1700	¥	21,000
VP-1500	¥	18,000
VP-2061	¥	28,000
VP-2050	¥	18,000
VP-1350	¥	10,000
VP-1047	¥	15,000
VP-1000	¥	10,000
VP-135K	¥	10,000
VP-135EX	¥	10,000
VP-870	¥	10,000
VP-960	¥	15,000
VP-550	¥	10,000
VP-300	¥	10,000
AP-1000	¥	25,000
AP-900	¥	15,000
AP-850	¥	10,000
AP-800	¥	8,000
AP-600	¥	7,000

AP-300	¥	7,000
AP-550EX	¥	5,000
ハードディスク		
INTER-100ES	¥	32,000
INTER-135ES	¥	44,000
INTER180FE-FB	¥	39,000
INTER240FE-FB	¥	47,000
Pack-A80	¥	32,000
Pack-A120	¥	34,000
Pack-SE40	¥	19,000
Pack-SE80	¥	22,000
Pack-SE120	¥	27,000
Pack-E40 II	¥	22,000
Pack-E40	¥	22,000
Pack-E80	¥	32,000
Pack-E120	¥	34,000
Pack-PE40	¥	19,000
Pack-PE80	¥	22,000
INTER-135(M)	¥	44,000
INTER-180(M)	¥	49,000
MD-3120	¥	49,000
BLT-N40	¥	24,000
BLT-N80	¥	27,000
BLT-N120	¥	32,000
ST-120LBS	¥	29,000
ST-220LB	¥	34,000
ST-240LBS	¥	39,000
ST-RD300	¥	94,000
ST-RD500	¥	137,000
TR-120L(TRUST)	¥	27,000
TR-RD300(TRUST)	¥	89,000
TR-RD500(TRUST)	¥	132,000
TR-IN80S(TRUST)	¥	29,000
TR-FA120(TRUST)	¥	27,000
TR-FA240(TRUST)	¥	37,000
AV-100FR/P	¥	26,000
AV-120FR/P	¥	28,000
AV-200FR/P	¥	39,000
AV-040SXE	¥	27,000
AV-080SXE	¥	32,000

AV-125SXE	¥	34,000
AV-040NSL	¥	19,000
AV-080NSL	¥	27,000
CRC-SC40A	¥	24,000
CRC-SC100A	¥	32,000
CRC-SC130A	¥	42,000
CRC-SC40D	¥	19,000
CRC-SC100D	¥	27,000
CRC-SC130D	¥	31,000
CRC-SCS100	¥	27,000
ドライブ		
Little F	¥	6,000
Little F2	¥	11,000
Little ZFS	¥	8,000
Little ZFW	¥	13,000
C5W	¥	18,000
C8S	¥	2,000
C8W	¥	2,000
KMF-35S	¥	10,000
KMF-35W	¥	12,000
KMF-35TWIN	¥	15,000
KF-5S	¥	12,000
KF-5W	¥	22,000
AD-F35S	¥	5,000
AD-F35SA	¥	8,000
AD-F35W	¥	10,000
AD-F35WA	¥	12,000
FM-TOWNS		
FM-TOWNS II UG10	¥	120,000
FM-TOWNS II UG20	¥	135,000
FM-TOWNS II UG40	¥	160,000
FM-TOWNS II UG80	¥	170,000
FM-TOWNS II HG20	¥	152,000
FM-TOWNS II HG40	¥	177,000
FM-TOWNS II HG100	¥	192,000
FM-TOWNS II HR20	¥	165,000
FM-TOWNS II HR100	¥	205,000
FM-TOWNS II HR200	¥	235,000
FM-TOWNS II CX100	¥	111,000
FM-TOWNS II CX40	¥	106,000

FM-TOWNS II CX20	¥	101,000
FM-TOWNS II CX10	¥	81,000
FM-TOWNS II UX40	¥	86,000
FM-TOWNS II UX20	¥	81,000
FM-TOWNS II UX10	¥	61,000
TOWNS 80H	¥	66,000
TOWNS 40H	¥	62,000
TOWNS 20F	¥	58,000
TOWNS 10F	¥	38,000
TOWNS 2H	¥	55,000
TOWNS 1H	¥	53,000
TOWNS 2F	¥	53,000
TOWNS 1F	¥	28,000
TOWNS 2	¥	43,000
TOWNS 1	¥	18,000
X-6800		
CZ-634C(XVI)	¥	122,000
CZ-644C(XVI/HD)	¥	142,000
CZ-674C(CompactXVT)	¥	90,000
CZ-604C(SUPER)	¥	87,000
CZ-623C(SUPER/HD)	¥	97,000
CZ-613C(EXPERT II/HD)	¥	77,000
CZ-603C(EXPERT II)	¥	67,000
CZ-612C(EXPERT/HD)	¥	75,000
CZ-602C(EXPERT)	¥	65,000
CZ-663C(PRO II/HD)	¥	72,000
CZ-653C(PRO II)	¥	62,000
CZ-662C(PRO/HD)	¥	70,000
CZ-652C(PRO)	¥	60,000
CZ-611C(ACE/HD)	¥	55,000
CZ-601C(ACE)	¥	45,000
CZ-600C	¥	37,000
CZ-600D	¥	20,000
CZ-602D	¥	22,000
CZ-604D	¥	19,000
CZ-605D	¥	24,000
CZ-606D	¥	14,000
CZ-607D	¥	24,000
CZ-608D	¥	21,000
CZ-611D	¥	24,000

CZ-612D	¥	27,000
CZ-613D	¥	32,000
CZ-614D	¥	32,000
CU-21CD	¥	33,000
CU-21HD	¥	35,000
ゲーム機本体		
スーパーファミコン本体	¥	10,000
ファミコン	¥	3,000
ツインファミコン	¥	3,500
ゲームボーイ	¥	3,000
ゲームギア	¥	4,000
ゲームギアコクピットTV	¥	8,000
ゲームギアホワイト	¥	6,000
PC-エンジン	¥	3,000
PC-エンジンコアグラフィックス	¥	3,500
PC-エンジンコアグラフィックスII	¥	4,000
PC-エンジンGT	¥	5,000
PC-エンジンLT	¥	11,000
PC-エンジンシャトル	¥	3,000
PC-エンジンスーパーグラフィックス	¥	3,000
CD-ROM Ver 1.0	¥	5,000
CD-ROM Ver 2.0	¥	7,500
CD-ROM Ver 2.1	¥	8,000
スーパーCD-ROM	¥	12,000
PCエンジンDUO	¥	17,000
メガドライブ	¥	4,000
メガドライブ+1	¥	4,500
MEGA-CD	¥	15,000
ワンダーMEGA(セガ・ビクター)	¥	22,000
NEO-GEO(黒)	¥	14,000
NEO-GEO(白)	¥	13,000
ディスクシステム	¥	1,000
リンクス	¥	1,000
ソフト名		
R・P・M RACING		
アースライト		
アウターワールド		
あしたのジョー		
アクトレイザー		
アクロバットミッション		

伊忍道・打倒信長
ウィザードリィV
ウルティマIV 偽りの予言者
ウルティメイトフットボール
ウルトラマン
エキゾースト・ヒート
エリア88
大相撲魂
オセロワールド
弟切草
ガデュリン
餓狼伝説
ガンフォース
カードマスター リムサリアの封印
奇々怪界
サイバリオン
三国志III
サンドラの大冒険
ザ・キングオブラリー
斬2スピリッツ
史上最強のクイズ王決定戦
スーパーリニアボール
スーパーブラックバス
スーパーテトリス2+Bombliss
スーパーカップサッカー
スーパーガチャポンワールドSDガンダム
スーパーマリオカート
スーパーギャンランド
ステルス
ストリートファイター2
ドラゴンクエストV天空の花嫁
中嶋悟監修 SUPER F1 HERO
ファイナルファンタジーIVイージータイプ
ファイナルファンタジーV
まじかる★タルるートくん
マリオペイント
マジックソード
レナス 古代機械の記憶
レミングス
ワイアラエの奇蹟

激安中古通販

中古なら、予算内でバッチリ!!(6ヵ月保障付)

アプライド通販部 0120 FreeDial 0120-22-8446

下取り通販専用FAX 092-481-6143

●通販用お振り込み先
西日本銀行赤坂門支店
普No.1031040
アプライド(株)

アプライド 博多店
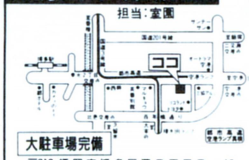

大駐車場完備
〒812 福岡市博多区豊2丁目3-10
TEL(092)481-7800・FAX(092)481-7651
年中無休/営業時間AM9:00〜PM8:00

アプライド 福岡店

駐車場完備
〒810 福岡市中央区大手門1-1-1 平和台ビル1F
TEL(092)712-8099・FAX(092)751-2112
営業時間 (平日/AM10:30〜PM8:00 日・祭/AM10:00〜PM8:00)

アプライド 大橋店
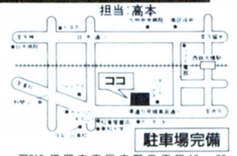

駐車場完備
〒815 福岡市南区向野2丁目12-30
TEL(092)542-1155・FAX(092)542-1156
営業時間 (月〜木/AM11:00〜PM8:00 金・土/AM11:00〜PM9:00 日・祭/AM10:00〜PM8:00)

アプライド 久留米店

大駐車場完備
〒830 久留米市東櫛原町字渕の上町293-1
TEL(0942)33-7968・FAX(0942)33-8285
年中無休/営業時間AM9:00〜PM8:00

アプライド 熊本店
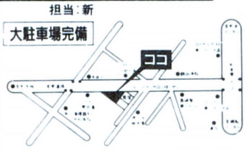

大駐車場完備
〒862 熊本市保田窪2丁目1-26
TEL(096)384-0901 FAX(096)384-8881
年中無休/営業時間AM10:00〜PM10:00

JADMA 話題の新製品が全国どこでも電話で買える!!
日本通信販売協会会員

SINCE 1985

COMPUTER BANK

LET'S CALL ☎(03)3797-1221

電話一本で あなたの お手元に

最新の在庫情報・価格はお電話にてお問い合わせ下さい。

全商品保証付 中古も1年間の保証期間だから安心です。
クレジットでOK カレッジクレジットも取扱います。
全国無料配達 お買い上げ3万円以上、日曜配達可。
代金引換システム 翌日配送致します。

コンピュータを売りたい方、査定をご希望の方、その他買取りに関するご相談は

買取り専用デスク ☎03(3797)1231

NEC PERSONAL COMPUTER

PC-9801 FA

NEC 32ビット
デスクトップ機

▶**ORIGINAL SET**(ご注文番号／A-0201)

PC-9801FA2(U2)(NEC・本体) ·········¥458,000
XC-1498C II (三菱・14" カラーモニタ/ドットピッチ 28) ······¥ 107,000
LHD-S100NJ(ロジテック・100MBSCSIハードディスク) ······¥ 128,000
FA34-4MS(I・Oデータ・4MB内部増設RAMボード) ·········¥ 28,000
HG-4000PC(EPSON・48ドットインクジェットプリンタ) ···¥ 198,000

標準価格合計¥919,000▶ 現金特価¥518,000

① ¥ 9,500×48回／ボーナス ¥30,000× 8 回
② ¥ 15,000×36回／ボーナス ¥20,000× 6 回
③ ¥ 20,000×24回／ボーナス ¥36,000× 4 回

EPSON PERSONAL COMPUTER

PC-9801 US

NEC 32ビット
デスクトップ機

●コンパクトなのにCPUにi386™SX(16MHz)搭載。
家族みんなで使える32ビット機です。

▶**ORIGINAL SET**(ご注文番号／A-0205)

PC-9801US(NEC・本体/3.5" FDD×2) ···¥248,000
PC-KD1521(NEC・15" カラーモニタ/ドットピッチ.31) ···¥ 89,800
LHD-NS80(ロジテック・80MB内蔵ハードディスク) ···¥ 108,000

標準価格合計¥445,800▶ 現金特価¥298,000

① ¥ 9,500×24回／ボーナス ¥29,000× 4 回
② ¥ 15,000×18回／ボーナス ¥23,000× 3 回
③ ¥ 20,000×12回／ボーナス ¥43,000× 2 回

NEC PERSONAL COMPUTER

PC-9801 NA

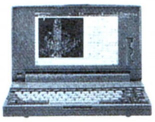

NEC 32ビット
ノートパソコン

●CPUにi486™SX(16MHz)搭載。
98NOTE最上位モデルです。

▶**ORIGINAL SET**(ご注文番号／A-0209)

PC-9801NA(NEC・本体) ··················¥348,000
LHD-NS200(ロジテック・200MB内蔵ハードディスク) ···¥ 158,000
PS98-1002-32(NEC・日本語MS-DOS3.3D) ···¥ 9,800

標準価格合計¥482,600▶ 現金特価¥368,000

① ¥ 9,000×36回／ボーナス ¥21,000× 6 回
② ¥ 14,500×24回／ボーナス ¥20,000× 4 回
③ ¥ 19,000×18回／ボーナス ¥26,000× 3 回

EPSON PERSONAL COMPUTER

PC-486GR

EPSON
ハイレゾマシン

▶**ORIGINAL SET**(ご注文番号／A-0220)

PC-486GR5/2(EPSON・本体) ·········¥458,000
CR-5500(EPSON・15" カラーモニタ/400・750L/ピッチ.28) ¥ 168,000
LHD-E100K(ロジテック・100MB内蔵SCSIハードディスク) ¥ 99,800
EP-RB7D-8MS(I・Oデータ・8MB内部増設RAMボード) ¥ 59,000
LP-3000+LP3000ETC(EPSON・レーザプリンタ/トナー付) ¥283,000

標準価格合計¥1,067,800▶ 現金特価¥638,000

① ¥ 9,500×60回／ボーナス ¥31,000×10回
② ¥ 14,500×48回／ボーナス ¥20,000× 8 回
③ ¥ 19,500×36回／ボーナス ¥17,000× 6 回

NEC PERSONAL COMPUTER

PC-9821

NEC 32ビット
マルチメディアパソコン

●CPUに386SX(20MHz)搭載、専用カラーCRT付きです。

▶**ORIGINAL SET**(ご注文番号／A-0211)

PC-9821/S1(NEC・本体) ·················¥ 318,000
SHD-S100J(ロジテック・100MBSCSIハードディスク) ···¥ 99,800
LP-1350PC(EPSON・136桁ドットプリンタ) ·········¥ 96,800

標準価格合計¥514,600▶ 現金特価¥348,000

① ¥ 7,000×36回／ボーナス ¥29,000× 6 回
② ¥ 12,000×24回／ボーナス ¥29,000× 4 回
③ ¥ 17,000×18回／ボーナス ¥31,000× 3 回

EPSON PERSONAL COMPUTER

PC-386 NOTE AR

EPSON 32ビット
ノートパソコン

●画面が大きく明るく見やすくなった。デスクトップの高機能を凝縮した省スペースパソコン。

▶**ORIGINAL SET**(ご注文番号／A-0216)

PC-386NAR2(EPSON・本体/3.5" FDD×2) ···¥288,000
LHD-EN80(ロジテック・80MB内蔵ハードディスク) ¥ 89,800
EP-SIMn-4M(I・Oデータ・4MB増設RAMモジュール) ···¥ 36,000

標準価格合計¥413,800▶ 現金特価¥288,000

① ¥ 10,000×24回／ボーナス ¥23,000× 4 回
② ¥ 15,000×18回／ボーナス ¥20,000× 3 回
③ ¥ 20,000×12回／ボーナス ¥38,000× 2 回

FUJITSU PERSONAL COMPUTER

FM TOWNS II

富士通32ビット
ハイパーメディアパソコン

●洗練されたボディに高速486SX(20MHz)搭載。

▶**ORIGINAL SET**(ご注文番号／A-0221)

FMTOWNS II HR20(富士通・本体) ······¥328,000
FMT-DP5351(富士通・ディスプレイ/マスクピッチ.38) ¥ 89,800
FMT-KB107(富士通・JISキーボード) ······¥ 30,000
ソリチュード(データウエスト・ゲームソフト) ···¥ 12,800
ブランディッシュ(ファルコム・ゲームソフト) ······¥ 9,800

標準価格合計¥518,600▶ 現金特価¥ 大特価

① ¥ 9,000×36回／ボーナス ¥25,000× 6 回
② ¥ 14,500×24回／ボーナス ¥25,000× 4 回
③ ¥ 19,500×18回／ボーナス ¥31,000× 3 回

FUJITSU PERSONAL COMPUTER

FM TOWNS II

富士通32ビット
ハイパーメディアパソコン

●CPUに386SX(20MHz)に10インチカラーCRT内蔵。
コンパクト＆ハイクォリティの一体型機です。

▶**ORIGINAL SET**(ご注文番号／A-0222)

FMTOWNS II UG20(富士通・本体)······¥268,000
FMT-KB107(富士通・JISキーボード) ······¥ 30,000
FREEWARE COLLECTION Vol.5(富士通・ゲームソフト) ¥ 5,000
ソリチュード(データウエスト・ゲームソフト) ···¥ 12,800
ブランディッシュ(ファルコム・ゲームソフト) ···¥ 9,800

標準価格合計¥322,300▶ 現金特価¥ 大特価

① ¥ 8,000×24回／ボーナス ¥30,000× 4 回
② ¥ 12,000×18回／ボーナス ¥30,000× 3 回
③ ¥ 16,000×12回／ボーナス ¥51,000× 2 回

SHARP PERSONAL COMPUTER

X68000 Compact XVI

SHARPパーソナルワークステーション

35% OFF

●X68000の高機能をコンパクトに凝縮!

▶**ORIGINAL SET**(ご注文番号／A-0232)

CZ-674C-H(SHARP・X68000 Compact XVI本体) ···¥298,000
CZ-608D-H(SHARP・ディスプレイ/ドットピッチ.28) ¥ 94,800
CZ-6FD5(SHARP・5" フロッピィディスクユニット) ···¥ 99,800

標準価格合計¥492,600 現金特価¥318,000

① ¥ 6,000×36回／ボーナス ¥29,000× 6 回
② ¥ 10,000×24回／ボーナス ¥32,000× 4 回
③ ¥ 16,000×18回／ボーナス ¥25,000× 3 回

上記以外の組み合わせ、パソコンに関するご相談、その他お気軽にお電話下さい。

おすすめ中古セット

NEC
PC-9801VM21 中古在庫限定品
標準価格￥390,000→特価￥ 58,000
NEC
PC-KD854N 中古品
標準価格￥ 84,800→特価￥ 38,000
カラーディスプレイセット価格 ￥ 96,000

おすすめ中古セット

NEC
PC-9801RX2 中古在庫限定品
標準価格￥398,000→特価￥ 88,000
SHARP
CU-14FD 新品
カラーディスプレイセット価格
合計価格￥472,800→特価￥127,800

中古在庫限定品
NEC
PC-9801NV
￥248,000→￥ 75,000
PC-9801NS
￥298,000→￥ 98,000
PC-9801NS20
￥448,000→￥118,000

中古在庫限定品
NEC
PC-9801LV21
￥345,000→￥ 58,000
NEC
PC-9801LV22
￥378,000→￥ 68,000

新品限定品
EPSON
PC-286LP
￥298,000→￥ 99,800

新品限定品
FUJITSU
FM-TOWNSⅡ CX20セット
(FMT-KB101A付)
￥343,000→￥196,000

先着10名 ソフト3本プレゼント

特選中古リスト

NEC

本体

PC-8801MKⅡSR30	￥258,000→	￥28,000
PC-8801MKⅡFR30	￥178,000→	￥25,000
PC-8801MKⅡMR	￥238,000→	￥28,000
PC-8801MC2	￥199,000→	￥38,000
PC-9801E	￥215,000→	￥20,000
PC-9801UV2	￥318,000→	￥48,000
PC-9801UF	￥218,000→	￥78,000
PC-98DO	￥298,000→	￥78,000
PC-9801VF2	￥348,000→	￥38,000
PC-9801VM2	￥415,000→	￥48,000
PC-9801VM4	￥830,000→	￥68,000
PC-9801VM11	￥328,000→	￥68,000
PC-9801VX4	￥693,000→	￥88,000
PC-9801VX21	￥433,000→	￥78,000
PC-9801VX41	￥630,000→	￥98,000
PC-9801EX4	￥488,000→	￥108,000
PC-9801RX21	￥338,000→	￥98,000
PC-9801DX2/U2	￥278,000→	￥108,000
PC-9801ES2	￥448,000→	￥138,000
PC-9801DS/U2	￥358,000→	￥148,000
PC-9801RA5	￥736,000→	￥208,000
PC-9801DA7	￥698,000→	￥278,000
PC-9801FA5/U5	￥578,000→	￥258,000
PC-98XL/2	￥575,000→	￥108,000
PC-H98S/8-002	￥548,000→	￥218,000
PC-9801N	￥248,000→	￥68,000
PC-9801NL	￥238,000→	￥88,000
PC-9801LX2	￥448,000→	￥78,000
PC-9801LX4	￥588,000→	￥98,000
PC-9801LS5	￥866,000→	￥158,000

ディスプレイ

PC-KD551(14"カラー/400L)	￥118,000→	￥28,000
PC-KD853(14"カラー/400L)	￥118,000→	￥38,000
PC-KD854N(14"カラー/400L)	￥84,800→	￥38,000
PC-KD861(14"カラー/200・400L)	￥138,000→	￥38,000
PC-KD862(14"カラー/200・400L)	￥99,800→	￥35,000
PC-KD882(15"カラー/400L)	￥84,800→	￥45,000
PC-KD863G(15"カラー/200・400L+スピーカー・PCエンジン)	￥138,000→	￥58,000
N5911/L(14"グリーン/400L)	￥65,000→	￥18,000
N5913L(14"カラー/400L) 画面にやや跡有	￥138,000→	￥25,000ヨリ
N5913LG(14"カラー/400L) 画面にやや跡有	￥138,000→	￥28,000ヨリ
N5915(プラズマ/400L)	￥198,000→	￥48,000
N5924(14"カラー/400・750L)	￥233,000→	￥68,000
N5925(20"カラー/750L・ハイレゾ専用)	￥598,000→	￥128,000
N5926-02(15"カラー/400・750L・H98専用)	￥288,000→	￥118,000

ディスクユニット

PC-9881K(8"2D×2)	￥320,000→	￥28,000
PC-9881N(8"2D×2)	￥320,000→	￥38,000

プリンタ・プリンタオプション

PC-PR406M(80桁・漢字24ピン熱転写)	￥59,800→	￥22,000
PC-PR101TL2(80桁・カラー漢字24ピン熱転写)	￥83,800→	￥30,000
PC-PR350(136桁・カラー漢字48ピン熱転写)	￥168,000→	￥58,000
PC-PR201F2(136桁・漢字24ピンドット)	￥158,000→	￥38,000
PC-PR201H2(136桁・カラー漢字24ドット)	￥245,000→	￥48,000
PC-PR201V2(136桁・カラー漢字24ドット)	￥298,000→	￥62,000
PC-PR201J(136桁・カラー漢字24ドット)	￥215,000→	￥68,000
PC-PR201/80A(136桁・カラー漢字24ドット)	￥275,000→	￥98,000
PC-PR406LP2(A4・日本語レーザプリンタ)	￥398,000→	￥68,000
PC-PR602R(B4・日本語ページプリンタ)	￥498,000→	￥98,000
PC-PR2000(B4・日本語ページプリンタ)	￥451,000→	￥128,000
PC-PR3000PS(B4・日本語ページプリンタ)	￥620,000→	￥168,000
NM-9900(136桁・漢字24ドット)	￥298,000→	￥42,000
NM-9950(136桁・カラー漢字24ドット)	￥245,000→	￥45,000
NM-9950Ⅱ(136桁・カラー漢字24ドット)	￥245,000→	￥48,000
NM-5020(136桁・高速印字漢字24ドット)	￥370,000→	￥68,000
PC-PR104-03(PC-PR104用シートガイド) 新品同様	￥2,100→	￥1,000
PC-PR201H-23(PC-PR201H/HC/H2/H3/V用トラクタユニット)	￥20,000→	￥5,000
PC-PR201G-03(PC-PR201G用トラクタユニット)	￥18,000→	￥5,000
PC-PR201X-03(PC-PR201/65A/80A/80LA・X・J用トラクタユニット)	￥20,000→	￥5,000
PC-PR201HC/H2/H3/V2用カラーインクリボン(6本パック)	￥15,000→	￥6,000

NEC PCシリーズ周辺機器 新品限定品特価コーナー

WACHI/バスマウス98(98用/400カウント) 新品	￥6,800→	￥2,800
WACHI/バスマウス98Ⅱ(98用/100・200・400カウント切替式) 新品	￥8,800→	￥3,800
WACHI/MKマウスHR3(98NL/H98/386P/386NW用/100・200・400・800切替式) 新品	￥9,800→	￥5,000
ヒートウェーブ/HW-100(マウスカウントチェンジャー) 新品	￥2,800→	￥1,800
SNE/INTER-8(98用1MBインターフェイスボード) 新品	￥24,800→	￥17,300
SNE/リトルオーケストラLS(98用高機能FM音源ボード) 新品	￥20,000→	￥14,000
SNE/リトルオーケストラSS(98用高機能FM音源ボード) 新品	￥22,000→	￥15,400
SHARP/CU-14KD(カラーディスプレイ0.28ドットピッチ) 新品	￥89,800→	￥48,000
MITSUBISHI/XC-1498CⅡ(カラーディスプレイ0.28ドットピッチ) 新品	￥107,000→	￥49,800
CITIZEN/CKP-15(136桁・24ドットプリンタ) 新品	￥108,000→	￥42,800

EPSON

PC-286V-STD	￥298,000→	￥68,000
PC-286VF-STD	￥298,000→	￥88,000
PC-286US-STD	￥268,000→	￥68,000
PC-386-STD	￥598,000→	￥128,000
PC-386S-STD	￥498,000→	￥178,000
PC-286LS-STD 新品限定品	￥478,000→	￥99,800
PC-386LS-H40	￥763,000→	￥168,000
PC-286CD(14"カラー/400L)	￥118,000→	￥38,000
AP-900PC(80桁・カラー漢字48ピン熱転写) 新品限定品	￥94,800→	￥49,800
VP-550PC(80桁・漢字24ドット)	￥87,000→	￥28,000
VP-1350PC(136桁・漢字24ドット) 新品限定品	￥94,800→	￥39,800
VP-1047PC(136桁・漢字24ドット)	￥99,800→	￥45,000
VP-2061PC(136桁・カラー漢字24ドット) 新品限定10本	￥130,000→	￥78,000
HG-2550PC(136桁・漢字インクジェット)	￥258,000→	￥52,000
HG-4000PC(136桁・漢字インクジェット) 新品限定品	￥198,000→	￥99,800
LP-3000(A4・日本語ページプリンタ+トナー) 新品限定品	￥283,000→	￥99,800

FUJITSU・SHARP・TOSHIBA・その他

FUJITSU/FM-TOWNS2F	￥378,000→	￥98,000
FUJITSU/FM-TOWNS20F	￥323,000→	￥108,000
FUJITSU/FMDPC232D	￥89,800→	￥35,000
SHARP/CZ-601C(X-68000 ACE)	￥319,800→	￥78,000
SHARP/CZ-603C(X-68000 EXPERTⅡ)	￥338,800→	￥108,000
SHARP/CZ-604C(X-68000 SUPER)	￥348,000→	￥118,000
SHARP/CZ-623C(X68000 SUPER HD)	￥498,000→	￥178,000
SHARP/CZ-611D(15"アナログTV)	￥134,000→	￥48,000
TOSHIBA/J3100SS001(Dyna Book)	￥198,000→	￥58,000
TOSHIBA/J3100SX001(Dyna Book 386)	￥258,000→	￥88,000
TOSHIBA/J3100SX001-B(Dyna Book 386)	￥238,000→	￥98,000
TOSHIBA/PWS-5015A(J3100SL002)	￥298,000→	￥48,000
TOSHIBA/PWS-5016A(J3100SL011)	￥398,000→	￥58,000
STAR/CR-3415CL	￥148,000→	￥38,000

クロネコヤマトの伝言FAXにて最新情報提供中!

JCDMA 安心と信頼のシステムで新時代を切り開く

COMPUTER BANK コンピュータバンク

▼本社ご注文・相談デスク
☎(03)3797-1221

株式会社コンピュータバンク 〒150 東京都渋谷区渋谷1-6-8井上ビル

営業時間/平日AM9:30～PM8:00 土・休日AM9:30～PM6:00年中無休

●クレジット価格に消費税は含まれておりますが、現金特別価格には含まれておりません。別途消費税がかかります。

見逃せないこの安さ!!お待たせしないこの速さ!!

全商品、消費税込みです。

ゲームソフトの
アプロード通販部

（日曜、祭日定休）（AM11:00～PM7:00）

0120 〈お客様の通信料が無料（フリーダイヤル）となりました。今すぐお電話を!〉

送り先：〒556　大阪府大阪市浪速区日本橋西２丁目2-16-701

TEL&FAX:0120-009-067

新品・新作ゲームソフト

（アイウエオ順）

◎ソフトはご注文後、2、3日でお届けします。但し、古いソフトでメーカーの在庫が無い時は、一週間以上かかる場合がありますので、ご了承下さい。

商品名	発売機種	定価	売価
亜紀子	PC98.X68	7,800	5,700
あにまーじゃんV3	PC98	8,800	6,400
Ａｐｒｏｓ（アプロス）	PC98	12,800	9,300
アリスの館ＣＤ1,2	タウンズ	各6,800	各4,900
アリスの館2	PC98.X68	4,800	3,500
アマランス2	PC98	9,800	7,100
蒼き狼と白き牝鹿～元朝秘史	PC88.PC98.ＭＳＸ（ＤＩＳＫ）	9,800	7,600
イマージュ	PC98.X68	7,800	5,700
イクイクパッ君	PC98	8,800	6,400
イーリス亭小夜曲	PC98	8,800	6,400
ウイニングポスト	PC98	12,800	9,900
ウイングコマンダー	タウンズ	12,800	9,900
ウルトラ作戦・科特隊出撃せよ！	PC98	14,800	10,700
F−15ストライクイーグルIIプラス	PC98	12,800	9,300
Ｆ−29リタリエイター	PC98.X68	12,800	10,600
石見銀山殺人事件	タウンズ	12,800	9,300
M1タンクプラトゥーン	PC98	12,800	9,300
ＭＳフィールド2	PC98	9,800	7,100
エトワールプリンセス	X68	9,800	7,100
エメラルドドラゴン	PC98.X68	9,800	7,100
エメラルドドラゴン	PC88.ＭＳＸ２	8,800	6,400
エメラルドドラゴン	タウンズ	11,800	8,600
エアーコンバット3	PC98	9,800	7,600
エッジ	PC98	9,800	7,100
エルムナイト	PC98	14,800	10,700
エルムナイト	タウンズ	14,800	11,500
Ｌ（ＥＬＬＥ）	PC98.X68.ＭＳＸ２,タウンズ	7,800	5,700
オーバーテイク	X68	9,800	7,100
キャッスルズ	PC98.X68.タウンズ	9,800	8,100
キャラット	PC98	7,800	5,700
ＣＡＬ	PC98.X68.ＭＳＸ２	6,800	4,900
ＣＡＬ2	PC98.X68.ＭＳＸ２	7,800	5,700
ＣＡＬ1.2セット	タウンズ	8,800	6,400
究極タイガー	X68	8,800	6,400
キス	PC98	7,800	5,700
ギディー1.2	PC98	各7,800	各5,700
きゃんきゃんバニープルミエール	PC98.X68	7,800	5,700
きゃんきゃんバニープルミエール	タウンズ	9.800	7,100
君だけに愛を	PC98.X68.ＭＳＸ２	7,800	5,700
キャミソール	PC98	7,800	5,700
究極麻雀アイドルグラフィック	PC98	7,800	5,700
銀河英雄伝説3	PC98	12,800	9,300
ガンダムアドバンスドオペレーション	PC98	9,800	7,100
クインティアロード2	PC98	8,800	6,400
G.R.グラビィティレスポンス	PC98	6,800	4,900
グラフサウルスＶｅｒ2.0	ＭＳＸ２	12,800	9,300
グラムキャッツ2	PC98.X68	7,800	5,700
グラムキャッツ2	タウンズ	8,800	6,400
狂った果実	PC98.X68.ＭＳＸ２	7,800	5,700
GAMEテクノポリススーパーコレクション①	タウンズ	12,800	9,300
国立機動戦隊リップスＶ	PC98	7,800	5,700
コンチネンタル	PC98.X68.ＭＳＸ２	8,800	6,400
殺しのドレス3	PC98.X68	7,800	5,700
サイレントメビウス	PC98.X68.タウンズ	14,800	10,700
サバッシュ２	PC98	12,800	9,900
三国志III	PC98.X68	14,800	11,500
三国志III	タウンズ	16,800	13,900
3X3EYES（サザンアイズ）	PC98	14,800	11,500
48夜物語	PC98	7,800	5,700
しぇいく！しぇいく！1.2	PC98	各9,800	各7,100
シャングリラ	PC98.X68.タウンズ	7,800	5,700
雀ジャカ雀	PC98.X68.タウンズ	7,800	5,700
シュビライゼーション	PC98	12,800	9,300
ジョーカーＩ.II	PC98.X68.ＭＳＸ２	各7,800	各5,700
ジョーカーＩ.IIセット	タウンズ	8,800	6,400
新宿物語	PC98.X68	7,800	5,700
スウィートエンジェル	PC98.X68.タウンズ	6,800	4,900
スタークルーザーII	PC98	9,700	7,000
スターベアラーズ	PC98	9,800	7,100
スターウォーズ	PC98.X68	7,200	6,000
スーパーピンクソックス	ＭＳＸ２	4,800	3,500
スーパーＤ.Ｐ.Ｓ	PC98.X68.タウンズ	6,800	4,900
スーパーリアル麻雀ＰII＆ＰIII	タウンズ	11,800	8,600
スーパーリアル麻雀ＰII＆ＰIII	PC98	12,800	9,300
ストライダー飛竜	X68	9,800	7,600
蒼鋼伝	PC98	12,800	9,300
卒業～グラデュエーション	PC98	11,800	9,200
ソリチュード（上巻）	タウンズ	12,800	9,300
ソードワールドＰＣ	PC98	9,800	7,100
ソードダンサー増刊号	PC98	4,800	3,700
大戦略IV	PC98	9,800	7,600
大戦略IV追加データ集	PC98	5,000	3,800
大戦略マルチエディタ	PC98	6,800	5,300
太閤立志伝	PC98.X68	9,800	7,600
太閤立志伝	タウンズ	11,800	9,800
魂の門	PC98	9,800	7,600
地球防衛少女イコちゃん	PC98	12,800	9,300
ティラムバラム	PC98	9,800	7,100
デスブレイド	X68	9,800	7,100
デスブレイド	タウンズ	9,700	7,600
デッド・オブ・ザ・ブレイン	PC98.X68.ＭＳＸ２	8,800	6,400
テラクレスタ＆ムーンクレスタ	X68	4,900	3,500
天下統一II	PC98	9,800	7,600
天下統一IIパワーアップセット	PC98	6,800	5,300
天使たちの午後３～番外反省版～	PC98	8,800	6,400
天神乱魔	PC98	7,800	5,700
天仙娘々	PC98	7,800	5,700
電脳学園ＩＶｅｒ2.0	PC98	8,800	6,400
電脳学園II.III	PC98.PC88.ＭＳＸ２	各8,800	各6,400
電脳学園IVエイプハンターＪ	PC98	9,800	7,100
電脳少女レジェクション	タウンズ	12,800	9,900
闘神都市	PC98.X68.ＭＳＸ２.タウンズ	6,800	4,900
ＤＡＬＫ（ダルク）	PC98	6,800	4,900
D'ａｒｋ（ディーアーク）	PC98	8,800	6,400
ＤＯＲ1.2.3	PC98.X68.タウンズ	各6,800	各4,900
ＤＯＲ～Ｓ.Ｅ	PC98.X68.タウンズ	8,800	6,400
Ｄ.Ｐ.Ｓ	PC98.X68.タウンズ.ＭＳＸ２	5,800	4,200
Ｄ.Ｐ.Ｓ ＳＧ.ｓｅｔ2.ｓｅｔ3	PC98.X68.タウンズ.ＭＳＸ２	各6,800	各4,900
ＤＥ−ＪＡ	PC98.X68.ＭＳＸ２	6,800	4,900
ＤＥ−ＪＡII	PC98.X68.タウンズ	8,800	6,400
同級生	PC98	8,800	6,400
トキオ	PC98.タウンズ	12,800	9,900
ドクターストップ	PC98.X68.タウンズ.ＭＳＸ２	6,800	4,900
ドラキュラ伯爵	PC98.X68	7,800	5,700
ドラゴンナイト	PC98.X68.ＭＳＸ２	6,800	4,900
ドラゴンナイトII	PC98.X68.ＭＳＸ２	7,800	5,700
ドラゴンナイトIII	PC98.X68.タウンズ	7,800	5,700
ドラゴンスレイヤー英雄伝説	PC98.PC88.ＭＳＸ２.タウンズ	8,700	6,300
ドラゴンスレイヤー英雄伝説	X68	9,800	7,100
ドラゴンスレイヤー英雄伝説II	PC98.PC88	9,800	7,100
ドラゴン創世記	PC98	12,800	9,300
ドラゴンマスターシルク	PC98	8,800	6,400
人形使い	PC98	8,800	6,400
人形使い	タウンズ	9,800	7,100
ヌーク	PC98	7,800	5,700
狙われた天使たち	PC98	8,800	6,400
信長の野望～覇王伝	PC98	12,800	9,900
初恋物語	PC98	9,800	7,100
ハイパークラシックオペレーション	タウンズ	9,800	7,600
ハイパーデザートオペレーション	タウンズ	9,800	7,600
バトルハイスクール	PC98.X68	7,800	5,700
はっちゃけあやよさん1-2-3セット	タウンズ	6,800	5,300
はっちゃけあやよさん３	PC98.X68	4,800	3,700
はっちゃけあやよさん４	PC98	4,800	3,700
花よりダンゴ２	PC98	7,800	5,700
バニラシンドローム	PC98	9,800	7,100
バーンウェルト	X68	9,800	7,100
ピンクソックス1.2.3各号	PC98.ＭＳＸ２	各2,800	各2,100
ピンクソックス4.5.6.7各号	PC98.ＭＳＸ２	各3,600	各2,600
ピンクソックス8	PC98.ＭＳＸ２	6,800	4,900
ピンクソックス8パズル付	PC98.ＭＳＸ２	8,400	6,100
ピンクソックスマニア1.2	PC98	各4,800	各3,500
ピンクソックスプレゼンツ・マニア	ＭＳＸ２	各3,600	各2,600
秘密の花園	PC98.X68.ＭＳＸ２	7,800	5,700
ビッグオナー	PC98.タウンズ	12,800	9,900
ビースト三獣士	PC98	9,800	7,100
ビースト2	PC98	8,800	6,400
ビースト3	PC98	7,800	5,700
フォリナー	PC98	7,800	5,700
ふしぎの海のナディア	PC98.X68	14,800	10,700
ふしぎの海のナディア	タウンズ	14,800	11,500
ブランディッシュ	PC98.タウンズ	9800	7,100
プリンセスミネルバ	PC98	12,800	9,300
プリンセスメーカー	PC98.ＭＳＸ２	14,800	10,700
プリンセスメーカー2	PC98	14,800	11,500
ベルズアベニュー	PC98	5,800	4,200
プレミアム	PC98.X68.タウンズ	7,800	5,700
プレゼント2	PC98.X68.タウンズ	7,800	5,700
プレイメーカーフットボール	PC98	9,800	7,600
４Ｄボクシング	PC98.タウンズ	9,800	8,100
復活祭アステカーヤの魔女	PC98.タウンズ	7,800	5,700
ヴェインドリーム2	PC98	9,800	7,100
ペブルビーチの波涛	PC98	14,800	10,700
ポピュラス2	X68	12,800	10,600
ホットプリントパラダイス	PC98	7,800	5,700
ぽっぷるメイル	PC98	9,800	7,100
ポッキー2	PC98.PC88.ＭＳＸ２	8,800	6,400
ポニオン	PC98.X68.タウンズ	7,800	5,700
煩悩予備校1.2	PC98.X68	各7,800	各4,700
煩悩予備校3	PC98.X68	7,800	5,700
星の砂物語	PC98.PC88.ＭＳＸ２	6,800	4,900
星の砂物語	タウンズ	7,800	5,700
星の砂物語2	PC98.X68.タウンズ	8,800	6,400
マクロス・リメンバーミー	PC98	9,800	7,100
魔彩子雀	PC98	8,800	6,400
まーぶるまぢっく	PC98	7,800	5,700
まなみのどこまでいくの	PC98	3,800	2,800
マーシャルエイジ	PC98.X68	7,800	5,700
麻雀王伝説	PC98	9,800	7,100
麻雀三国志演義	PC98	9,800	7,600
魔女っ子クミ	PC98	9,800	7,100
魔法少女りな	PC98	9,800	7,100
マッドパラドクス	PC98	6,800	4,900
マスターオブモンスターズファイナル	PC98	9,800	7,600
ミスチフ	PC98	7,800	5,700
やんやんのクイズいっちょまえ	PC98	7,800	5,700
ミラージュ	PC98.X68	7,800	6,100
ミラージュ	タウンズ	8,800	6,800
ミラー	PC98.X68.タウンズ	7,800	5,700
ムーンライトエナジー	PC98	6800	4,900
メタルオレンジ～EX	X68	7,800	5,700
モンスターメーカー	PC98	8,800	6,400
夢二	PC98.X68.ＭＳＸ２	7,800	5,700
ＹＵＫＡ～ゆかのフシギな体験	ＭＳＸ２	5,800	4,300
妖獣クラブカスタム	PC98	7,800	5,700
ランスＩ.II	PC98.PC88.X68.タウンズ.ＭＳＸ２	各6,800	各4,900
ランスIII	PC98.X68.タウンズ	6,800	4,900
リクサス	PC98	7,800	5,700
レッスルエンジェルス	PC98.タウンズ	7,800	5,700
レッスルエンジェルス2	PC98	7,800	5,700
レッド	PC98	7,800	6,100
レッサーメルン	PC98	9,800	7,100
レッサーメルン	タウンズ	11,800	9,200
ロードス島戦記1.2	PC98.X68	9,800	7,100
ロードス島戦記・福神漬2	PC98	4,800	3,500
ロボクラッシュ2	PC98	9,800	7,600

※アプロード通販部をご利用のお客様へご了承のお願い※

- ●成人向のソフトは１８歳未満の方は御購入できません。
- ●以下のソフトを御購入の際には使用機種を御確認下さい。
  PC98DO+で信長の野望～覇王伝は動作いたしません。
  タウンズHRでブランディッシュは動作いたしません。
  スターウォーズ（98）はCPUが286以降で動作します。
- ●ソフトのパッケージ開封後の返品は出来ませんのでご注意下さい。

ブランクディスク（10枚入り）各メーカー
5 HD 1,000／3.5 HD 2,000

◎商品の返却は到着後一週間以内にお願いします。（一週間を越えるとお受けできません。）尚、送料はお客様負担でお願いします。商品確認後、代金より送料、キャンセル料一、○○○円を差し引いた金額をお送りします。

注文方法

- ●代金は郵便局で現金書留または為替にてお送り下さい。
- ●代金（着払い）を希望される方は、電話か葉書にて御注文下さい。葉書で御注文される場合は、代引希望と書いてください。尚、代引手数料500円必要となります。(送料別)
- ●未発売のソフトは予約扱いとなり、発売になり次第発送致します。
- ●パソコンゲームはほとんどのメーカーを取り扱っております。
- ●在庫は豊富に取りそろえておりますが、在庫切れで入荷が遅くなる場合は葉書等でご連絡致します。
- ●送料600円税込(何本でも)北海道、九州、沖縄、離島は800円(何本でも)

申し込み書（例）

フリガナ		TEL	（　　）
氏名			−
住所	〒		

商品名	機種	メディア

新品ゲームソフト定価の10～33%OFFビジネスソフト・用品類も大特価　本紙広告有効期限1993年2月5日まで

ソフトと用品の専門通販

比べて下さい、早さ・便利さ・安さ・確実さ
代金引換・特急手配・指定日配達・夜間配達・午前午後指定も可

新作&名作コーナー／

売価＋α(送料・手数料等)
(定価に変更があった場合、売価も変更することがあります。)
発売予定日は12月13日調べによる

PC98シリーズ

ソフト名	発売予定日	売価
アーリーキングダム	発売中	9,600
アマランス2	発売中	7,300
アラスカンマラミュートG.C.	発売中	9,600
ILLUSION CITY(幻影都市)	発売中	7,300
ウィザードリィ6 ベイン オブ ザ コズミック	発売中	10,200
ウォーゲーム コンストラクション	発売中	7,300
雨月奇譚	発売中	9,600
宇宙冒険少女NAMI	発売中	6,600
ウルトラ大作戦 科特隊出撃せよ!	発売中	11,100
ヴェインドリーム2	発売中	7,300
エアーコンバット3	発売中	7,300
エアーマネジメント	発売中	8,800
栄冠は君に2	発売中	7,100
永世名人3	発売中	7,800
F-29 RETALIATOR	発売中	9,600
ELVIRA	発売中	9,600
エルブズ	発売中	7,300
エルムナイト	発売中	11,100
織田信長	発売中	7,300
風 スローダウン	発売中	7,300
キャッスルズ	発売中	8,800
KIGEN(輝源)	発売中	7,300
機甲師団2	発売中	8,100
機甲装神 ヴァルカイザー	発売中	5,800
キサントゲノスXANTGENOS	発売中	6,100
機動戦士ガンダム アドバンストオペレー	発売中	7,300
極 定跡集 68共用	発売中	3,600
魏呉蜀伝	発売中	4,300
銀河英雄伝説2 DX+SET	発売中	9,600
銀河英雄伝説3	発売中	9,600
クイズdeグランプリ	発売中	5,800
クラシックロードI	発売中	8,800
グランプリサーカス2	発売中	7,300
激闘の地	発売中	6,600
元朝秘史	発売中	7,300
コピーエイド	発売中	1,700
コマンドHQ	発売中	8,800
GODS	発売中	7,300
轟2	発売中	9,600
轟2 シナリオコレクション	発売中	4,300
三国志3	発売中	11,100
財閥銀行	発売中	9,600
THE TOWER OF CABINN	発売中	4,300
斬2 総集編	発売中	7,300
シュヴァルツシルト3	発売中	9,600
CIVILIZATION	発売中	9,600
新 プロの碁	発売中	7,300
スーパー野球道	発売中	9,600
スターウォーズ	発売中	6,400
スリップストリーム '92	発売中	4,300
関ケ原	発売中	9,600
ソードダンサー	発売中	7,300
ソードダンサー 増刊号	発売中	3,600
ソードワールドPC	発売中	7,300
対局囲碁 早碁	発売中	11,100
対局 星・小目	発売中	12,600
太閤立志伝	発売中	7,300
TANK PLATOON	発売中	9,600
D'ark	発売中	6,600
大戦略4	発売中	7,300
大戦略4 追加データ集	発売中	3,700
大戦略 マルチエディタ	発売中	5,100
ダイヤモンドプレイヤーズ	発売中	9,600
地球防衛少女 イコちゃん	発売中	9,600
沈黙の艦隊	発売中	9,600
ティラムバラム	発売中	7,300
天下統一2	発売中	7,300
天下統一2 スペシャルパック	発売中	10,300
天下統一2 パワーアップセット	発売中	5,100
天舞 三国志	発売中	9,600
天舞 満漢全席	発売中	11,100
ディスクステーション98 20号	発売中	2,200
デビルズコース(要ヘブルビーチ)	発売中	3,600
トキオ	発売中	9,600
とことん絵筆	発売中	11,100
ドラゴンスレイヤー 英雄伝説2	発売中	7,300
ドラゴン創世紀	発売中	9,600
ネクタリス	発売中	5,800
信長の野望V 覇王伝	発売中	9,600
パワーシンガー エルランス サーガ#1	発売中	7,200
緋王伝	発売中	9,600
BIG HONOUR	発売中	9,600
ファイヤーアームズ	発売中	7,300
フィフスエレメント	発売中	7,300
ふしぎの海のナディア	発売中	13,300
フライトシミュレーター98	発売中	9,600
フリーウィル	発売中	7,200
フレイ	発売中	5,800
ブラックレインボー2	発売中	6,600
ブランディッシュ	発売中	7,300
PRISM98	発売中	11,100
プリンセンスミネルバ	発売中	9,600
プリンセスメーカー	発売中	11,800
プレイメイカーフットボール	発売中	7,300
ベストプレーベースボール 92年新データ	発売中	7,800
ヘブルビーチの波濤 HD専用	発売中	11,100
ぽっぷるメイル	発売中	7,300
マイト&マジック3	発売中	9,600
魔京伝	発売中	9,600
マスターオブモンスターズ 2	発売中	6,600
マスターオブモンスターズ FINAL	発売中	7,300
魔導物語1-2-3	発売中	7,300
マルチ ペイント	発売中	10,300
マルチ ペイントお楽しみセット!	発売中	4,000
ミスタープロ野球 PERFECT HD専用	発売中	9,600
ムーンミスト	発売中	6,600
ヨーロッパ戦線	発売中	9,600
ライフ&デス2	発売中	9,600
らんま1/2 飛龍伝説	発売中	11,100
レッサーメルン	発売中	7,300
レジオナルパワー2	発売中	7,300
レジオナルパワー2 シナリオ集	発売中	5,100
レミングス	発売中	5,800
ロードス島戦記2	発売中	7,300
ロードス島戦記 福神漬2	発売中	3,600
アンビシャス パチプロ	12/15	7,300
サイクルファイト	12/15	5,800
キングズダンジョン	12/17	4,300
アージェントミッション	12/18	7,300
アプロス	12/18	9,600
囲碁聖天	12/18	9,600
クイズ三国志	12/18	6,600
徳川家康	12/18	7,300
プレンクラブ 新装開店	12/18	8,200
HELL OGRE	12/18	5,800
モンスターメーカー	12/18	6,600
四柱推命 開運壱番	12/19	15,000
ビーストロード2	12/19	5,800
B ZONE	12/19	7,300
機動戦士ガンダム MSフィールド2	12/22	7,300
スタークルーザー2	12/23	7,200
換太郎 Vol.3	12/24	21,000
億万長者3	12/25	9,600
サバッシュ2	12/25	9,600
蒼鋼伝	12/25	9,600
魂の門	12/25	7,300
魂の門 SW付	12/25	9,100
ああっ女神さまっ	12/?	9,600
一刻千金	12/?	11,200
AI囲碁4	12/?	12,600
科学特捜隊	12/?	11,100
勝馬投票券	12/?	未定
ガンシップ2000	12/?	9,600
強艇策戦	12/?	11,200
クラウズ オブ ジーン	12/?	9,600
下天－大海信長伝－	12/?	9,600
シャリス	12/?	未定
シムアント	12/?	9,600
SILK	12/?	6,600
シルクロード	12/?	7,300
ジョシュア 追加シナリオ集I	12/?	5,100
スターベアラーズ	12/?	7,300
ダークレイス2	12/?	7,300
大戦略 コンストラクションツール	12/?	7,300
チェック シックス	12/?	未定
超時空要塞マクロス リメンバーミー	12/?	7,300
デザーシャープ	12/?	5,800
ファジー家計簿	12/?	9,600
フォーチュンクエスト	12/?	未定
プランマーカー2	12/?	未定
ぷよぷよ	12/?	未定
ホーリーナイト	12/?	8,800
マイト&マジック4	12/?	9,600
麻雀悟空 天竺への道	12/?	7,300
ランカスター	12/?	5,800
レジェンド オブ シャリス	12/?	7,300
ロードス島戦記 福神漬3	12/?	3,600
KO世紀ビースト三獣士	01/08	7,300
WINNING POST	01/14	9,600
マハ バラタ	01/14	7,300
EDGE(エッジ)	01/15	7,300
3＊3 アイズ	01/19	11,100
ディエス イレ	01/?	7,300
プリンセスメーカー2	01/?	11,800
4Dボクシング	01/下	8,800
大航海時代2	02/?	未定
誕生	02/?	未定
ロボクラッシュ98 2	02/中	7,300
忘れえぬ炎	93-?	未定

MSX2・MSX2+

ソフト名	発売予定日	売価
ILLUSION CITY(幻影都市)	発売中	7,300
エアーホッケー(要ダンジョンハンター)	発売中	2,300
キャンペーン版大戦略2	発売中	6,600
グラフサウルス VER2.0	発売中	9,600
元朝秘史	発売中	7,300
コピーエイドMSX	発売中	1,700
サウルスランチMIDI #2	発売中	2,500
サウルスランチMIDI #3	発売中	2,500
サウルスランチMIDI #4	発売中	2,500
THE TOWER OF CABINN	発売中	4,300
シューティングコレ(要ダンジョンハンタ)	発売中	2,300
プリンセスメーカー	発売中	11,100
ミューシオス ノートJR S2/13	発売中	14,800
ミューシオス ノート S3/02	発売中	22,300
らんま1/2 飛龍伝説	発売中	9,600
MSX Train	12/18	5,800
シムシティー	12/?	未定
シンセサウルス Ver 3.0	12/?	9,600
MIDYカラ	12/?	7,300

FM TOWNS

ソフト名	発売予定日	売価
アドバンテージ テニス	発売中	7,000
アフターバーナー3	発売中	8,100
AYA	発売中	6,600
インビテーション	発売中	7,300
ウィザードリィ6 ベイン オブ ザ コズミック	発売中	10,200
ウルティマ5	発売中	7,800
エアーマネジメント	発売中	8,800
エメラルドドラゴン	発売中	8,800
エルムナイト	発売中	11,100
キャッスルズ	発売中	8,800
KIDPIX	発売中	8,100
機動戦士ガンダム クラシックオペレーシ	発売中	7,300
機動戦士ガンダム デザートオペレーショ	発売中	7,300
極	発売中	9,600
銀河英雄伝説2 DX+SET	発売中	9,600
サルゴン5	発売中	9,600
三国志3	発売中	12,600
斬2 タウンズスペッシャル	発売中	9,600
将棋 大将位	発売中	6,600
少年マガジンHISTORY	発売中	7,200
シムシティー テレインエディター	発売中	2,800
ジョシュア TOWNS	発売中	8,800
スーパーシューティングタウンズ	発売中	7,800
SUZAKU TOWNS	発売中	9,600
スプラッターハウス	発売中	7,300
ソリチュード 上巻	発売中	9,600
太閤立志伝	発売中	8,800
大戦略3 '90	発売中	7,300
大戦略3 '90 マップコレクション Vol.2	発売中	3,700
第4のユニット7 ワイアット	発売中	9,600
電脳少女REJECTION	発売中	9,600
トラフィック コンフュージョン	発売中	7,300
ナイトメア	発売中	9,600
ノスタルジア1907	発売中	8,800
ハイパープラネット 四季 Vol.1	発売中	7,200
バトル	発売中	9,600
BIG HONOUR	発売中	9,600
フラクタル エンジン	発売中	2,000
フリーウィル	発売中	7,200
ブランディッシュ	発売中	7,300
プリンス オブ ペルシャ	発売中	7,300
ベストプレーベースボール	発売中	7,800
マイト&マジック3	発売中	9,600
Ms.DETECTIVEファイル 石見銀山殺人	発売中	9,600
メモリーズ	発売中	6,600
モンキーアイランド	発売中	8,800
ヨーロッパ戦線	発売中	11,100
雷電伝説	発売中	8,700
ライフ&デス2 TOWNS	発売中	9,600
レッサーメルン TOWNS	発売中	8,800
レジオナルパワー2	発売中	7,300
囲碁 大将位	12/15	9,600
ウイングコマンダー	12/18	8,600
デスブレイド	12/18	8,700
PRESENCE(プレゼンス)	12/18	7,300
PRESENCE(プレゼンス)CD付	12/18	8,800
Music Machine LITE	12/18	2,300
Mr Ed Bogas' MUSIC MACHINE LITE	12/18	2,300
4Dボクシング	12/21	8,800
ダイヤモンドプレイヤーズ	12/25	9,600
トキオ	12/25	9,600
アンの夢の国	12/?	未定
エアーウェーブアドベンチャー2	12/?	未定
ガロー伝説	12/?	6,300
セブンカラーズ	12/?	5,700
TEATA Vision	12/?	5,400
デザー シャープ	12/?	5,800
ノスタルジア2(PRESENCE)	12/?	未定
ハイパー絵本7 世界のおはなし	12/?	6,300
ハウ シングス ワーク	12/?	11,500
バトラー	12/?	未定
パワーペインター	12/?	22,300
ヘブン&アース	12/?	未定
ミラーズ	12/?	7,300
らんま1/2 飛龍伝説	12/?	9,600
ふしぎの海のナディア	01/08	13,300
ソフトコンテスト入選作品集 Vol.2	01/29	2,400

X68000

ソフト名	発売予定日	売価
アルシャーク	発売中	7,300
エアーマネジメント	発売中	8,800
オーバーテイク	発売中	7,300
キャッスルズ	発売中	8,800
キングズダンジョン	発売中	4,300
グラディウス2	発売中	7,800
コピーエイド68	発売中	1,700
三國志3	発売中	11,100
シュートレンジ	発売中	7,300
ジェノサイド2	発売中	6,600
スクエアーリゾート ハイパー戦車戦	発売中	3,300
スターウォーズ	発売中	6,400
ストライダー 飛竜	発売中	7,300
太閤立志伝	発売中	7,300
大戦略3 '90	発売中	7,300
テラクレスタ&ムーンクレスタ	発売中	4,400
デスブレイド	発売中	7,300
出たな!! ツインビー	発売中	7,800
ネクタリス	発売中	5,800
バーンウエルト	発売中	7,300
バトルテック	発売中	8,800
パイプドリーム	発売中	5,800
ふしぎの海のナディア	発売中	13,300
ポピュラス2	発売中	9,600
ヨーロッパ戦線	発売中	9,600
ライジングサン	発売中	8,800
リーディングカンパニー	発売中	9,600
ロードス島戦記2	発売中	7,300
究極タイガー	12/26	6,600
エトワール プリンセス	12/?	7,300
ガロー伝説	12/?	6,300
極	12/?	9,600
デザー シャープ	12/?	5,800
ドラゴンスレイヤー 英雄伝説2	12/?	7,300
バトル	12/?	9,600
プラネタリー キャンペーン	12/?	3,700
麻雀悟空 天竺への道	12/?	7,300
沈黙の艦隊	12/下	9,600
ドラゴンスレイヤー 英雄伝説2	12/下	7,300
マージャン クエスト	02/下	未定

美少女ソフトコーナー／

売価＋α(送料・手数料等)
(定価に変更があった場合、売価も変更することがあります。)
★印は発売中　予定日は12月13日調べによる

ソフト名	売価	98	88	X68	MSX	TOWNS
亜紀子	5,400	01/22		02/上		
飛鳥 ASUKA	3,600	02/?				
あにまーじゃんV3	6,600	12/?		01/中		
アリスの館1-2	各4,700					★
アリスの館2	3,300	★		★		
アルミスト	7,300	★		★		
E(東京ラブストーリィー)	5,800	★				
イーリス亭小夜曲	6,600	★				12/18
イクイクバッ君	6,600	★				
イマージュ(image)	5,800	★		★		
ウェディングベルは高らかに	5,100	12/?				
ウイルの伝言	4,300	★		★		
ELLE(エル)	5,400	★	未定	★	★	★
CARAT	5,800	★		02/下		
華麗なる人生 みなさんのおかげで	6,100	★		★		
ガイナロック2	3,600	12/?				
キャミソール	6,600	★				
キャル1+2	6,600					★
キャル3	未定	12/?		未定	未定	未定
きゃんきゃんバニー4 プルミエール	5,800	★		★	未定	
きゃんきゃんバニー4 プルミエール+	7,300					★
究極麻雀アイドルグラフィク	5,800	01/15				
GIDDY(ギディ)1-2	各5,400	★				
クインティアロード2	6,100	93-02				
狂った果実(殺しのドレス3)	5,400	★		★	★	
グラムキャッツ2	5,800	01/08		01/13	01/?	
グラムキャッツ2 TOWNS	6,600					02/?
けらけら星	4,300	★		★		未定
GAMEテクノポリス SPコレクション1	8,900					★
国立機動戦隊RIPS V	5,400	★				
殺しのドレス3	5,400	12/18	中止	12/下	中止	未定
ごめんねエンジェル 横浜物語	6,100	★	92-?	92-?		
しぇいく!しぇいく!2	7,300	★				
しぇいく!しぇいく!完璧版	7,300	★				
シャレイドマジック	5,400	★				
シャングリラ	5,400	★		★		★
48夜物語	5,800	★				
雀OH! クエスト	5,800	★		中止		
雀ジャカ雀	5,400	★		12/24		01/21
JOKER(ジョーカー)1-2	各5,800	★		★	★	
JOKER(ジョーカー)1+2	6,600					★
G.R.	5,100	12/中		12/中		
SUPER D.P.S.	4,700	★		★		★
スーパーリアル麻雀P2&P3	8,800	01/?				★
SWEET ANGEL	4,700	★		★		★
戦手必勝	7,300	★				
卒業 グラデュエーション	8,800	★				
DALK	4,700	12/22				未定
テセラ	6,100	★		★		12/?
天使たちの午後3 番外反省版	6,100	12/24				01/末
天神乱魔	5,400	★		★		★
天仙娘娘(てんせんニャンニャン)	5,800	★				
D.P.S. SG 1-3	各4,700	★		★	★	★
デッドオブ ザ ブレイン	6,100	★		★	★	
DE・JA2	6,100	★		★		★
電撃ナース	6,600	★				12/25
DORI-3	各4,700	★		★		★
同級生	6,100	12/17		01/?		02/?
Dr. STOP	4,700	★		★	★	★
ドラキュラ伯爵	5,400	★		12/18		未定
ドラゴンナイト3	5,400	★		★		★
ドラゴンピンク(ゼロキャッスル)	6,600	★		未定		
ドラゴンプリンセス 竜の伝説	5,400	★				
ドラゴンマスター シルク	6,600	★				
人形使い	6,600	★				12/22
ヌーク	5,800	★				
狙われた天使たち(天使たち午後5)	6,100	12/18		92-?		01/末
はっちゃけあやよさん1-3	5,100					12/?
はっちゃけあやよさん3	3,600	★		12/21		
はっちゃけあやよさん4	3,600	01/?		未定		
ハスラー2055	8,800	★				
初恋物語	6,800	01/下				01/下
花札物語	5,100	12/?				
バクタ(Bacta)	5,400	★				
バトルガール	7,800					12/?
バトルハイスクール	5,800	★		12/下		
バニラシンドローム	7,300	12/18				
秘密の花園	5,400	★		★	★	
ビースト2	6,600	★		★	★	未定
ビースト3	5,800	12/24		12/?	未定	未定
美少女ブロック崩し	5,800	12/中				
ピンクソックス マニア2	2,700				12/15	
ピンクソックス マニア2	3,600	12/15				
PHOBOS	5,400	★				
FOREIGNE(フォリナー)	5,400	★				
復活祭 アスティカーヤの魔女	5,400	★				★
ブランマーカー	5,400					12/?
PRESENT(プレゼント)2	5,800	★		★		★
プレミアム	5,800	★		★		★
PLERIA	5,800	★		92-?		92-?
ベルズアベニュー	4,300	01/中				
ホットプリント1、2、パラダイス	各5,800	★				
星の砂物語 TOWNS	5,400					★
星の砂物語2	6,100	★		★		★
煩悩予備校3	5,800	★		01/29		
PONYON(ポニオン)	5,800	★		★		★
MAD PARADOX	5,100	★				
マーシャルエイジ	5,800	★		12/中		
舞(mai)	4,700	★		★	★	
My eyes!	5,800	★		★	92-?	
My eyes! TOWNS	6,600					★
マジックナイト	5,800	★		12/下		
魔法少女りな	7,300	★				
まゆみ	4,000	★		★		
満開電飾2	7,900	★				
ミスチフ	5,800	12/16				
ミラー	5,800	★		12/22		04/中
ミラージュ	5,800	★		★	未定	
ミラージュ	6,600					★
ムーンライトエナジー	5,100	★				
やんやんのクイズいちょまえ	5,800	★				
YUKA ゆかのフシギな体験	4,300	01/上			★	
夢二	5,400	★		★	★	
妖獣クラブ2、カスタム	各5,400	★		★		★
ランス1-2	各4,700	★	★	★	★	★
ランス3	4,700	★		★		★
蘭丸	6,800	★		★		未定
龍の花園	5,800				★	
リクサス	5,800	12/18				
レッスルエンジェルス	5,400	★				★
レッスルエンジェルス2	5,400	12/25				
レッド	5,800	12/18		02/上		

アークの便利を買って下さい!!

◎印は有料サービスです。

◎特急手配
日・祝日を除く3営業日以内に発送・速達又は宅急便を使用。

◎期日指定・夜間配達・午前午後指定
期日指定は注文日より5日以後の御希望の日に配達。
夜間指定はPM6:00～PM8:00に配達。午前・午後の配達指定も可能です。

◎代金引換払い
配達時に集金いたします。電話・FAX・ハガキ・手紙でOK。

○ 激安10～33%OFF 税込み売価で10～30%OFF

○ 予約割引
未発売ソフトは予約して下さい。発売日に発送。そして10日以上前の予約なら1本につき100円割引!!

○ 同時発送割引
3本以上を同時に発送したときは1本につき300円金券にて送料を払いもどします。

○ コンピュータ登録
住所・氏名・御注文商品等全てをコンピュータに入力・お問い合せにすばやくお答えします。

○土・日・祝日も営業 アークは正月3日間以外無休です。

ビデオ・LD・コミック コーナー

アニメビデオ&LD(新品・中古)
アダルトビデオ&LD 美少女コミック(未成年の方には販売できません)
各リスト有り、各々100円切手同封の上お申し込み下さい。
※フロッピー文庫通販を始めました、よろしく!!
※エルフベストキャラクターズII ビデオ¥3600 LD¥4600

中古ソフトコーナー

買いたい方に(販売方法)
必要なソフトがお決まりであればお電話ください。尚、中古ソフトは代金引換のみとなります。また、中古ソフト在庫リストをご希望の方は、お持ちの機種名とメディア名をお書きの上、62円切手を同封してお送りください。常時5,000本以上の在庫があります。

売りたい方に(買い取り方法)
あなたのお持ちのソフトを中古係までまずお送りください。着き次第買い取り値を査定して連絡いたします。査定額が気に入らなければすぐにお返しする安心システムです。
アニメビデオ・LDも買い取りします。

美少女雑誌取扱開始

美少女ゲーム最前線⑥⑦各¥750・⑧¥780
パソコンパラダイス7～9・増刊号 各¥700
パソコンパラダイス総集編① ¥1200
美少女パソコンゲーム大研究①②各¥980・総集編(上)¥1300
ちょっとHな福袋5 ¥1200
PC(パソコン)エンジェル①② 各¥780
ゲームソフトやビデオと同時注文のみ受付、送料不要で同時発送!

御注文方法等

■アーク通販なら

- 安全　配達は、郵便小包・宅配便で発送し全国ネットで発送。
- 便利　電話受付は平日朝10時～夜8時、土・日・祝午後1時～7時
- 早い　大手流通会社・メーカーとタイアップ在庫は常時50万本以上。
- 正確　顧客管理・商品情報をコンピューターでリアルタイム処理。

▼住所・氏名・電話番号・商品名・機種・メディアを詳しくお知らせ下さい。
▼未発売・在庫切れ商品は入荷次第お送りします。但し、発送が10日以上遅れる場合は電話かハガキにてお知らせします。
▼納期遅れ、初期不良については、商品の取り替え・返金以外の責任は持ちません。
▼ご注文商品のキャンセルは原則としてお受けできませんが、未発売の場合のみお受けいたします。
▼18才未満の方のご注文は保護者の承諾を受けてからお願いします。
▼何かご不明な点等ございましたら、お気軽にお問い合せ下さい。

新品ゲームソフトの送付手数料

売価5,001円以上の商品1本につき	600円
売価5,000円以下の商品1本につき	800円
北海道・沖縄及び離島への送付1本につき	800円

3本以上同時発送の割引
新作、在庫切れ等により同時発送できない場合がありますが、もし、3本以上を同時発送した場合は金券にて送料を割引きます。

予約割引
発売日より10日以上前にご注文していただくと、予約商品1本につき100円商品合計額より割引きます。

後払手数料

料金着払い手数料1本につき	500円
夜間・配達日指定料1回につき	500円
特急手配扱い料1回につき	1,000円

ビジネスソフト・用品類も取り扱っています。62円切手同封の上資料請求して下さい。

電話・ハガキで注文、代金引き換え払いもOK

送金先
- ●現金書留　下記住所　アーク(株)通販部ロクイン係
- ●郵便振替　大阪0-103169 アーク株式会社
- ●銀行振替　第一勧業銀行高槻支店(普)1147114

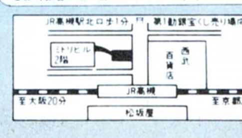

社員・アルバイト募集中

中古ソフト3000本・新品ソフト・ビデオ・LD・用品がいっぱい!!アニメビデオレンタル開始。新作ソフト33%OFF～安い!!

(店内写真)

店内営業時間PM1:00～PM7:00 年中無休

アーク株式会社
通販部

〒569　大阪府高槻市芥川町1丁目14番27号(ミドリビル2F)
☎0726-81-0471
FAX.0726-81-0486
通販部営業時間
平日AM10:00～PM8:00　日・祭PM1:00～PM7:00

『この価格は何だ！』嘘？それとも本当？（価格は変動相場制です。）

現金販売のみ

AVC ブック

通信販売特設ホットライン
☎ 03-3255-8638
AM10:00～PM6:30年中無休
千代田区外神田3-3-15

AVCブック4つの『ハイ！』
1.無料サービス。「ハイ！」
2.初期不良交換。「ハイ！」
3.何故、安いのか？
　質問に答えます。「ハイ！」
4.全国出張サービス。「ハイ！」

本体新品コーナー

エプソン
PC-486GR5
定価 ¥458,000
特価 ¥305,000

PC-486GR2
定価 ¥458,000
特価 ¥305,000

エプソン
PC-386NAR

定価 ¥288,000
特価 ¥183,000

エプソン
PC-486GF5/2

定価 ¥348,000
特価 ¥215,000

IBM
Model2405-YVB
定価 ¥398,000
特価 ¥310,000

ソニー
GVM-1411
（ケーブル付）
定価 ¥140,000
特価 ¥108,000

NEC
PC-9801FA2/U2

定価 ¥458,000
特価 ¥240,000

NEC
PC-9821Model-s1

定価 ¥318,000
特価 ¥239,000

NEC
PC-9801NA/C
ノート型

定価 ¥498,000
特価 ¥360,000

本体新品コーナー

メーカー	機種	定価	特価
NEC	PC-9801FS2/U2	¥348,000	¥192,000
NEC	PC-9801FX2/U2	¥278,000	¥153,000
シャープ	CZ-634C-TN	¥368,000	¥232,000
シャープ	CZ-623C-TN	¥498,000	¥198,000
シャープ	CZ-674C+CZ-608D	¥392,800	¥225,000
富士通	FM-TOWNSⅡ UG-20（本体）〔モニター一体型〕 FMT-KB107 (10キー付JISキーボード) セット価格	¥298,000	¥214,000
富士通	FM-TOWNSⅡ HG-20（本体） FMT-DP5351（モニター） FMT-KB107 (10キー付JISキーボード) セット価格	¥447,800	¥315,000
エプソン	PC-386NARC2	¥598,000	¥435,000
エプソン	PC-386NWR2	¥278,000	¥138,000
NEC ノート型	PC-9801NA	¥348,000	¥250,000
NEC ノート型	PC-9801NS/L	¥288,000	¥165,000
NEC ノート型	PC-9801NS/T	¥288,000	¥165,000
東芝	DYNA BOOK EZ	¥248,000	¥158,000

モニター・プリンター・ワープロコーナー

モニター

メーカー	機種	定価	（特価）
シャープ	CU-14KD	→¥89,800	¥45,000
シャープ	CU-14MD	→¥74,800	¥39,000
サンヨー	CMT-B14U2S	→¥99,800	¥46,000
サンヨー	CMT-D14UDLS	→¥118,000	¥73,000
エプソン	CR-5500	→¥168,000	¥84,000
シャープ	CZ-614D-TN	→¥135,000	¥88,800
シャープ	CZ-606D	→¥79,800	¥52,000
シャープ	CZ-607D	→¥99,800	¥66,800
シャープ	CZ-604D	→¥94,800	¥63,500

プリンター

メーカー	機種	定価	（特価）
エプソン	AP-1000PC	→¥99,800	¥68,000
エプソン	VP-1047PC	→¥99,800	¥56,000
エプソン	VP-2061PC	→¥130,000	¥79,000
エプソン	AP-700	→¥79,800	¥58,000
エプソン	HG-5130PC	→¥228,000	¥164,000
エプソン	HG-4000PC	→¥198,000	¥103,000
キャノン	BJ-15V	→¥89,800	¥62,500
キャノン	BJ-10Vセレクト	→¥79,800	¥52,000
キャノン	BJ-10Vカスタム	→¥69,800	¥43,000

ワープロ

メーカー	機種	定価	（特価）
シャープ	WD-A750	→¥230,000	¥125,000
シャープ	WD-A760	→¥260,000	¥135,000
シャープ	PC-WDIA	→¥330,000	¥224,000
シャープ	WD-A751	→¥235,000	¥148,000
東芝	JW-05V	→¥198,000	¥118,800
東芝	JW-05H	→¥238,000	¥148,000
東芝	JW-98UPⅡ	→¥298,000	¥162,000
キャノン	α-85	→¥218,000	¥143,000
NEC	PWP-5SV	→¥200,000	¥135,000
富士通	30LX-501	→¥198,000	¥129,000
富士通	30LG-101	→¥178,000	¥118,000
富士通	30LX-405	→¥228,000	¥148,000
カシオ	HW-9800JX	→¥208,000	¥113,000
カシオ	HW-8800JN	→¥185,000	¥78,000
カシオ	HW-9900VX	→¥250,000	¥150,000

中古販売コーナー

NEC

機種	価格
PC-9801DA2	¥210,000～
PC-9801DX2	¥130,000～
PC-9801RA21	¥198,000～
PC-9801RX21	¥120,000～
PC-9801RA2	¥190,000～
PC-9801RX2	¥95,000～
PC-9801FA2	¥230,000～
PC-9801EX2	¥115,000～
PC-9801DS2	¥149,800～
PC-9801UV11	¥70,000～
PC-9801NS/T(40M HDD付)	¥180,000～
PC-9801NC	¥248,000～
PC-9801NS	¥100,000～
PC-9801NS/20	¥110,000～
PC-9801NL	¥118,000～
PC-9801NV	¥98,000～
PC-9801N	¥70,000～
PC-9801CV21	¥128,000～
PC-9801UV21	¥70,000～
PC-9801ES2	¥165,000～
PC-9801FX2	¥150,000～

シャープ

機種	価格
CZ-634C	¥190,000～
CZ-623C	¥170,000～
CZ-604C	¥130,000～
CZ-653C	¥120,000～
CZ-652C	¥110,000～
CZ-602C	¥100,000～
CZ-601C	¥98,000～
CZ-611C	¥110,000～
CZ-600C	¥80,000～

エプソン

機種	価格
PC-386M	¥135,000～
PC-386VR	¥145,000～
PC-286VJ5	¥125,000～
PC-286VG	¥109,000～
PC-286VE	¥98,000～
PC-286V	¥90,000～
PC-286VF	¥98,000～
PC-286C	¥59,800～
PC-386NW2	¥120,000～
PC-386Note WR	¥145,000～
PC-286Book	¥80,000～
エプソン CR-4000	¥32,000～
エプソン PC-286CD2	¥30,000～

モニター

機種	価格
NEC PC-KD881	¥48,000～
NEC PC-KD854N	¥30,000～
NEC PC-KD863S	¥30,000～
NEC PC-KD863G	¥38,000～
NEC PC-KD862	¥32,000～
NEC-PC-TV453N	¥58,000～
NEC PC-TV353	¥53,000～
NEC PC-KD882	¥43,000～
NEC PC-KD853N	¥33,000～
シャープ CU-14FD	¥30,000～
シャープ CZ-606D	¥30,000～

FM-TOWNS

機種	価格
UX-20	¥150,000～
CX-100	¥280,000～
TOWNS 20F	¥100,000～
TOWNS 2S	¥80,000～
FMT-DP533	¥30,000～
FMT-DP536	¥60,000～

DYNA BOOK

機種	価格
J-3100SX002	¥128,000～
J-3100SX001	¥100,000～
J-3100SS001	¥48,000～

AVCブックの商品は、全て特別価格にて販売し、当店のサービスは全て特別価格に還元いたしております。

現金直販専門店
AVC ブック
来店お引渡しOK

お申込み 電話にて直接お申込み下さい。☎03-3255-8638

お支払い 現金書留又は、銀行振込を御利用下さい。口座 あさひ銀行外神田支店（普）1057826 AVCブック

送　料 商品1点につき¥1500（離島は別料金）
（但し、TV、ステレオ、スピーカーは、別料金になります。）

代引 代引手数料¥1000

アフターケアー 全商品メーカー保証付。

交換 初期不良のみ可能

新品ゲームソフト25%OFF

※送料・消費税は1〜100本まで800円でOK！

中古ソフト 予約を受付中です。（詳しくは、TELにて）

品名	定価	販売価格	98	X68	TOWN
アイドルを探せ	7800	5800	未定		
亜紀子	7800	5800	*	未定	
アリスの館2　CD	6800	5100			*
イクイク　ぱっ君	8800	6600	*		
ウィルの伝言	5800	4300	*		
CAL　1&2	8800	6600			*
キャンキャンバニープルミエール	7800	5800	*		*
究極麻雀アイドルグラフィック	7800	5800	*		
クイーン・オブ・デュエリスト	未定	未定	1/下		
G．R．グラヴィティ・レスポンス	6800	5100	*	*	
グラムキャッツ2	7800	5800	*	*	未定
殺しのドレス3	7800	5800	*		
雀JAKA雀	7800	5800	*	*	
スーパーD・P・S	6800	5100	*	*	*
スーパーリアル麻雀P2&P3	12800	9600	2/中		
脱衣麻雀あにまーじゃんV3	8800	6600	未定		
DALK	6800	5100	*		
D'ark	8800	6600	*		
電撃ナース	8800	6600	*		*
DOR　3	6800	5100	*	*	*
同級生	8800	6600	*		
ドラゴンマスター　シルク	8800	6600	*		
初恋物語	9800	7300	*		
バニラシンドローム	9800	7300	*		
BEAST3	7800	5800	*		
ブランマーカー2	未定	未定	*		
ベルズアベニュー1	5800	4300	*		
煩悩予備校3	7800	5800	*	1/下	
鏡　ミラー	7800	5800	*	*	未定
YUKA－ゆかのふしぎな体験	5800	4300	*		
レザーシャープ	7800	5800	2/中		
レッスル・エンジェルス2	7800	5800	*		
レッド	7800	5800	*		

「パソモーション2」　販売価格￥5500

中古のスーパーファミコンの買取を始めました
お手元に眠っているソフトがありましたら買い取り致します。
！！！どんどん送ってください。！！！
（CD&LD）どんどん送って下さい。

品名	定価	販売価格	98	X68	TOWN
ああ女神さま！	12800	9600	*		
Apros	12800	9600	*		
アンジェラス2	9800	7300	未定		
ウイングコマンダー	10800	8100			*
エアーコンバット3	9800	7300	*		
EDGE	9800	7300	*		
OVER　TAKE	9800	7300		*	
億万長者　3	12800	9600	*		
科学特捜隊	14800	11100	*		
餓狼伝説	8500	6300			*
ガンシップ　2000	12800	9600	2/未		
究極タイガー	8800	6600		*	
銀河英雄伝説3	12800	9600	*		
GE・TEN　II	12800	9600	1/下		
3x3　EYES！	14800	11100	*		
シムアント	12800	9600	1/下		
シュヴァルツシルト4	未定	未定	未定		
シルクロード	未定	未定	*		
スタークルーザー2	9700	7200	*		
スターベアラーズ	12800	9600	未定		
ソード・ワールドPC	9800	7300	*		
卒業2	未定	未定	未定		
魂の門－ダンテ「神曲」より	9800	7300	*		
大航海時代II	未定	未定	2/未		
トキオ	12800	9600	*		
信長の野望　覇王伝　CD無し	12800	9600	*		
ビースト三獣士	9800	7300	*		
ファーストクイーン3	未定	未定	1/下		
4DBOXING	9800	7300	*		
不思議の海のナディア	14800	11100	*	*	*
プリンセスメーカー　2	14800	11100	1/下		
プリンセス・ミネルバ	12800	9600	*		
プレイメーカーフットボール	9800	7300	*		
ポピュラス2（386SX以上）	12800	9600	1/下		
麻雀三国志演義	8800	6600	未定		
マイト・アンド・マジック　4	12800	9600	未定		
マスターオブモンスターズ FINAL	9800	7300	*		
ライフ&デス　2	12800	9600	*		*
ロードス島戦記2福神漬3	4800	3900	2/未		
ロボクラッシュ98　II	9800	7300	2/28		

DISKシャトルでは中古ゲームソフトを販売しています。
PC98、X68，TOWNS、スーパーファミコン
電話で御問い合せください。

★毎月25〜月末（消印）の書留にて商品注文の方は消費税・送料が要りません。商品代金だけお送り下さい。

- ●代金は注文書を添えて、現金書留で送って下さい。（小為替不可）後払いシステムもあります。
- ●新品ソフトご注文の場合は販売価格＋800円（送料・消費税）を送って下さい。
- ●中古ソフトをご注文の場合は、必ず電話にて在庫確認をして下さい。
- ●在庫のない商品・未発売の商品は予約扱いとなります。
- ●一部のソフトは発送が遅れる事があります。

スーパーファミコン高額買取中!!

●PC-98　●FM-TOWNS

グラム・キャッツ	PC-98	￥5,400
鏡（ミラー）	PC-98	￥5,400
BEAST 3	PC-98	￥5,400
G.R.	PC-98	￥4,700
EDGE	PC-98	￥6,800
亜紀子	PC-98	￥5,400
初恋物語	PC-98	￥6,800
プリンセス・メーカー2	PC-98	￥10,300

■中古ソフト予約受付中

名作、最新作の中古を手に入れたい方へ。（例えば校内写生シリーズ、はっちゃけシリーズなどなど）予約金1000円でDISKシャトルが全身全霊をそそいでお捜しします。詳しくはTELでお尋ね下さい。

中古ソフトはTELでお尋ね下さい。中古リストは72円切手3枚を送って下さい。

暗黒媒体ソフトウエアーズ　各1，300円

- ダイヤルQ²シュミレーション　VOL1　5/3
- 〃　VOL2　5/3
- 〃　VOL3　5/3
- ドミノリミックス　98　5/3
- リミックスエキストラ　98　5/3
- 連立ペリカン方程式　98　5/3
- 連立ペリカン方程式$1\frac{1}{2}$　98　5/3
- ユーコニスの森で　98、X68　5/3
- 銀河大海賊物語外伝　98　5/3
- サディスティックゲーマーズVOL4　5/3

ダイヤルQ²シュミレーション、サディスティックゲーマーズはX68，FM－TOWNSでも動作可能です。

- マジカルパニック　98、X68　5/3　￥1600－

MIX-BLOOD

- すごろくPON　98　985/3　￥1300
- マジカルロッド　98　985/3　￥1600

スタジオ玄米茶　各　1300円

- 闘犬　PC985/3
- ティーブレイク　PC985/3

スタジオ，K2

- ナイトガンナー　PC98　5/3　￥1300
- バトルロイヤル　PC98　5/3　￥1300
- バーサーカーフロントサイレン攻撃　PC98　5/3　￥1700

パステルハウス　各1，300円

- 電脳聖女　98　985/3
- CG少女隊VOL1　98　985/3
- CG少女隊VOL2　98　985/3
- パステルCG集　98　985/3
- SEXY　PAZZYその1　985/3
- SEXY　PAZZYその2　985/3
- モステン　985/3

さかなや総本店　各1300円

- 赤ずきんちゃんに気をつけて　PC985/3
- MANA　PC985/3
- まったけうめのらくがきちょう　PC985/3
- 機甲少女　PC985/3
- BABYLON学園　PC985/3
- TOKYO　BABYLON　CG集1　PC985/3
- TOKYO　BABYLON　CG集2　PC985/3

越後屋コーポレーション

- ハードキャンバス　PC985/3　￥1300
- アリスインゲームランド　PC985/3　￥1600

DST　各1，300円

- ぱずるしちゃうぞ　98　985/3
- LADYSHAKEN98　985/3
- 7UPS　985/3
- MYSTIC　LADYS　985/3

（同人ソフト通信販売）

DISKシャトルでは同人ソフトを募集しています。

1作品700円以上、30本単位、現金買取りいたします。ソフトをすぐに換金したい方、通販が煩わしい方、詳しいことは電話で御問い合わせください。

STUDIO秘密工房　各￥1300

- PINE　APPLE　PC985/3
- THE　北京　PC95/3

闘沙仏ソフトウエア　各￥1，300

- 三太君　98　PC985/3
- 良雄の日常　PC985/3
- TEERIBLE　BROTHERS　PC985/3

TOY POPS

- 「きゃるかん」　PC985/3、X68　￥1500
- 吟遊少女　VOL2　PC985/3、X68　￥1300
- 吟遊少女　VOL3　PC985/3、X68　￥1300

●買取り希望の場合は、まずソフトを当店に送って下さい。こちらで高額査定のうえ、TELでご連絡させていただきます。値段が合わない場合、商品はすぐ返送しますので、安心してお送り下さい。

フロッピー文庫　好評発売中

①リスナーズクラブ　vol1	PC98，X68、FM	2400円
②ミスティささやかなの奇跡	PC98	2400円
③美少女グラフィックデータVOL1	PC98，X68、FM	2200円
④美少女グラフィックデータVOL2	PC98，X68、FM	2200円
⑤マンガ家シュミレーション	PC98	2400円
⑥美少女グラフィックデータVOL3	PC98，X68、FM	2200円
⑦クイズチャレンジ　1000	PC98	2200円
⑧カードゲームLADY　SHAKEN	PC98	2400円
⑨美少女グラフィックデータVOL4	PC98，X68、FM	2200円
⑩オール美少女アートグラフィックスvol1	PC98，X68、FM	2400円
⑪リスナーズクラブ　vol2	PC98，X68、FM	2600円
⑫パズィ　パニック　VOL1	PC98	2400円
⑬美少女グラフィックデータVOL5	PC98，X68、FM	2200円
⑭サディスティックゲーマーズ	PC98，X68、FM	2400円

価格は全て税込みです

毎月25〜月末は送料・消費税無料DAY!!

（このリストは広告掲載日より3ケ月間有効です。）

（消印のみ有効）

※但し2本以上注文の方。

注文書・買取依頼書

どちらかに○をして下さい。

ソフト名	機種	メディア	販売価格
（フランチャイズ募集中）			
合計			

お名前

住所

TEL

●東京　☎(03)3713-1424●

DISKシャトル 高槻店
〒569　大阪府高槻市高槻町12-13 明和ビル2F
☎(0726)83-9907
●営業時間 AM12:00〜PM8:00

DISKシャトル 四條畷店
〒574　大阪府大東市北楠里27-19 発光マンション202
☎(0720)78-1342
●営業時間 AM12:00〜PM8:00

パソコン・ジャンプ

ソフト高額買取ります!!（本体も!）

（パソコン・ファミコン・PCエンジン・CD ROM²・メガドライブソフトもOK!!）

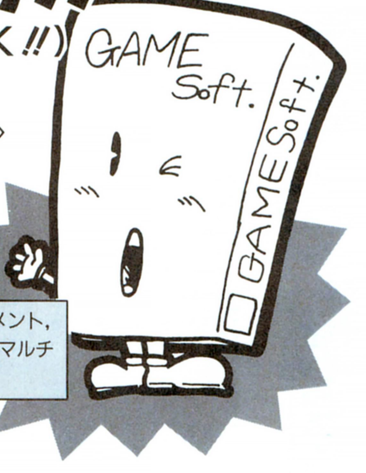

スーパージャンプコース

〈パソコン本体、特にX68000セット高額買取ます〉

（発売後1ヶ月以内のソフトに適用される買取システムです）

新作ソフト超高価買取システム　発売された直後のソフトほど高く買取ります。
大至急送って下さい。くわしくはTELでお問合せ下さい。

新宿物語，アマランスII，ドラゴンスレイヤー英雄伝説II，ペブルビーチの波濤，きゃんきゃんバニープリミエール，エアーマネジメント，元朝秘史，ポピュラスII，魔法少女りな，クイズdeグランプリ，ドラゴン創世紀，ダイヤモンドプレイヤーズ，天舞満漢全席，大戦略マルチエディタ，麻雀三国志演義，KISS，テセラ，ブラックレインボウ2，MYEYES!，ホットプリントパラダイス

ステップジャンプコース

〈X1、FM77シリーズ、ソフトは除く〉

発売後1ヶ月を超えたソフトで、買取価格は個別価格です。PC-98、X68000…は特に高価買い取ります。

一部見本（ここに掲載されてないソフトもOK!!） Dr.STOP，アフターバーナーIII，DE・JA II，スプラッターハウス，卒業ーグラジュエーションー，星の砂物語2，大戦略IV，PHOBOS，ファイナルファイト，アリスの館2，麻雀幻想曲，BIG-HONOUR，クラシックロード1，ハテナ?の大冒険，夢二，美少女通信，プレリア，麻雀王伝説，スーパー野球道，太閤立志伝

★商品が到着次第TELで買取金額を申し上げます。もし値段が合わない場合は商品を返送しますので安心して送って下さい。スーパージャンプコースは、消印有効ですので、ご安心下さい。

（送り方）ソフトと一緒に次の点を記入したメモを同封して下さい。
●名前●住所●TEL●ソフト名●入金方法が現金書留か銀行振込か　振込なら、銀行名、支店名、口座名、口座番号も。
スーパージャンプコースのソフトのみ発売日を記入して下さい。

中古特売コーナー

（ポスター等ゲームに必要ない付属品はない場合があります。但しマニュアルは必ずあり。）すべて税込です。

三国志III（PC98）	¥8,800	キャンペーン版大戦略II（PC98・X68）	¥4,500	サイレントメビウス（PC98・X68）	¥6,500	サークII（PC98）	¥3,000
三国志II（PC98・X68・MSX）	¥5,000	大戦略III（PC98）	¥2,500	プリンセスメーカー（PC98）	¥8,500	ブライ上（PC98）	¥2,500
群雄伝（PC98・X68・MSX）	¥3,000	大戦略III 90（PC98）	¥4,500	ふしぎの海のナディア（PC98）	¥8,900	ロードス島戦記（PC98）	¥4,500
武将風雲録（PC98・X68・MSX）	¥4,500	大戦略IV（PC98）	¥6,500	関ヶ原（TOWNS）	¥6,500	ロードス島戦記II（PC98）	¥5,500
提督の決断（PC98・X68）	¥6,500	スーパー大戦略（PC98）	¥4,000	ワイアット（TOWNS）	¥7,500	イースIII（PC98）	¥2,500
大航海時代（PC98・X68）	¥3,500	トンネルズ&トロールズ（PC98・X68）	¥3,000	ナイト・メアー（TOWNS）	¥7,500	ラストハルマゲドン（X68・MSX）	¥2,500
ランペルール（PC98・X68）	¥3,500	マジック・キャンドル（PC98）	¥3,500	エメラルドドラゴン（TOWNS）	¥7,900	ダンジョンマスター（X68）	¥3,500
水滸伝（PC98・X68・MSX）	¥3,500	ファンタジーIV（PC98）	¥3,000	ウルティマIV（TOWNS）	¥7,500	ダンジョンマスターカオス（X68）	¥4,000
伊忍道（PC98）	¥4,500	ドラゴンウォーズ（PC98）	¥3,000	シューティングタウンズ（TOWNS）	¥3,500	アルシャーク（PC98・X68）	¥3,800
ロイヤルブラッド（PC98）	¥3,500	クォーター・スタック（PC98）	¥3,000	スーパーシューティングタウンズ（TOWNS）	¥6,500	ライヒスリッター（PC98・X68）	¥3,000
群雄三国志（PC98）	¥3,500	ウィザドリィV（PC98・TOWNS）	¥5,500	インフェース・テーション（TOWNS）	¥5,500	ウルティマV（PC98・X68）	¥3,500
下天（PC98）	¥4,500	ウィザドリィVI（PC98・TOWNS）	¥7,900	イメージファイト（TOWNS）	¥4,500	シムシティー（PC98・X68）	¥3,000
天と地と（PC98）	¥4,000	エアコンバットI（PC98・X68）	¥3,000	ポピュラス（TOWNS）	¥4,500	大海令（PC98・X68）	¥5,500
天下統一（PC98）	¥3,000	エアコンバットII（PC98）	¥5,500	シャドーオブザビースト（TOWNS）	¥5,500	ラグーン（X68）	¥2,000
天下統一II（PC98）	¥5,000	マスターオブモンスターズ（PC98）	¥2,500	ダイナソア（PC98・タウンズ）	¥4,000	パロディウスだ（X68）	¥4,500
斬（PC98・X68）	¥2,500	マスターオブモンスターズII（PC98）	¥4,500	ブランディッシュ（PC98・タウンズ）	¥4,800	プロサッカー68（X68）	¥4,000
斬II（PC98）	¥4,500	オーガスタ（PC98・X68）	¥6,500	ポップルメイル（PC98）	¥5,800	メルヘンメイズ（X68）	¥3,500
天舞三国志（PC98）	¥6,000	幻影都市（PC98）	¥6,000	ヨーロッパ戦線（PC98）	¥7,700	プリンスオブペルシャ（X68）	¥3,000
大戦略II（PC98）	¥3,500	KIGEN（PC98・TOWNS）	¥6,000	シムアース（PC98・タウンズ）	¥6,500	ブルトン・レイ（PC98・X68）	¥3,500
大戦略IIスペシャル（PC98）	¥4,000	シュバルツシルトIII（PC98）	¥7,500	パワーモンガー（PC98・X68・タウンズ）	¥6,500		

自作ソフト　募集します　（パソコン・ファミコンディスク用）

先ず自作ソフトを送って下さい。優秀作であれば商品化又は、援助します。
詳しくはTEL又はご来店下さい。

●業者の方、不良在庫、現金で買取ります。秘密厳守いたします。ご連絡下さい。

〈申込方法〉

TELで在庫確認の上、現金書留でメモ（名前、住所、TEL、ソフト名、機種、金額を記入したもの）を同封して送って下さい!
送料は1コ500円、2コ800円、3コ以上は1,000円です。

パソコン ジャンプ

—送り先—
〒556 大阪市浪速区日本橋5-13-20
（TEL）06-634-4747

パソコンショップ **クレバリー**

お問合せ ご注文は ☎03-5374-2608

〒156 東京都世田谷区桜上水2-26-9 受付時間 AM11:00▶PM7:00 FAX.03-5374-2609

〈振込口座〉三和銀行 烏山(からすやま)支店 普通口座:3719463 〈振込名義〉有限会社クレバリー 定休日:毎週火曜日

代金引換の着払いもご利用頂けます。(代引手数料は別途必要)詳しくは、お電話にてお問い合わせ下さい。

パソコンゲームSOFT20%OFFにて通販します!!ソフトの販売価格表がほしい方は、ハガキでご請求下さい。正社員募集中パソコンSETの組み合わせ及びクレジットの回数は、ご希望に応じて自由に設定できます。

お買い得パソコンSET

セットの組み合わせ変更及びクレジット回数の変更はTELにて!!
(送料は一個口につき1000円〜1500円 内税表示)

PC-9801FA2/U2

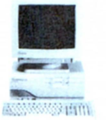

PC-9801FA2/U2	定価¥458,000
CU-14FD(0.31mmピッチ)	定価¥ 74,800
MS-DOS Ver3.3D	定価¥ 9,800
マウス	定価¥ 6,800
マウスパット	定価¥ 2,800
クリーナー	定価¥ 2,000
フロッピーディスク10枚	オープンプライス

合計定価¥554,200

税込特価 ¥338,000

回数	初回	2回目以降	ボーナス
24回	¥10,720	¥10,400	¥33,000×4
36回	¥12,265	¥11,000	なし

PC-9801FA & FS高級セット

PC-KD1521	定価¥ 89,800
PC-PR101/T103	定価¥ 99,800
120MBハードディスク	定価¥118,000
MS-WINDOWS Ver3.0A	定価¥ 25,000
MS-DOS Ver5.0A	定価¥ 9,800
マウス	定価¥ 6,800
マウスパット	定価¥ 2,800
クリーナー	定価¥ 2,000
フロッピーディスク10枚	オープンプライス

Ⓐ9801FAセット + ①〜⑨ 税込特価¥504,000

Ⓑ9801FSセット + ①〜⑨ 税込特価¥448,000

	回数	初回	2回目以降	ボーナス
A	36回	¥10,820	¥10,600	¥35,000×6
B	36回	¥11,080	¥10,100	¥27,000×6

PC-9801FS2/U2

PC-9801FS2/U2	定価¥348,000
CU-14FD(0.31mmピッチ)	定価¥ 74,800
MS-DOS Ver3.3D	定価¥ 9,800
マウス	定価¥ 6,800
マウスパット	定価¥ 2,800
クリーナー	定価¥ 2,000
フロッピーディスク10枚	オープンプライス

合計定価¥444,200

税込特価 ¥279,800

回数	初回	2回目以降	ボーナス
20回	¥10,222	¥9,900	¥39,000×3
30回	¥11,948	¥10,900	なし

PC-9801FX2/U2

PC-9801FX2/U2	定価¥278,000
CU-14FD(0.31mmピッチ)	定価¥ 74,800
MS-DOS Ver3.3D	定価¥ 9,800
マウス	定価¥ 6,800
マウスパット	定価¥ 2,800
クリーナー	定価¥ 2,000
フロッピーディスク10枚	オープンプライス

合計定価¥374,200

税込特価 ¥238,000

回数	初回	2回目以降	ボーナス
15回	¥12,285	¥11,800	¥42,000×2
24回	¥12,320	¥11,200	なし

PC-9821

PC-9821モデルS1	定価¥318,000
キーボードカバー	定価¥ 2,800
マウスハット	定価¥ 2,800
クリーナー	定価¥ 2,000
フロッピーディスク10枚	オープンプライス
ご希望のゲームソフト1本	定価¥ 9,800

合計定価¥335,400

税込特価 ¥265,000

回数	初回	2回目以降	ボーナス
18回	¥10,480	¥10,000	¥39,000×3
30回	¥12,180	¥10,300	なし

PC-9801US

PC-9801US	定価¥248,000
CU-14FD(0.31mmピッチ)	定価¥ 74,800
MS-DOS Ver3.3D	定価¥ 9,800
マウス	定価¥ 6,800
マウスハット	定価¥ 2,800
クリーナー	定価¥ 2,000
フロッピーディスク10枚	オープンプライス

合計定価¥344,200

税込特価 ¥218,000

回数	初回	2回目以降	ボーナス
15回	¥10,785	¥10,500	¥41,000×2
24回	¥10,620	¥10,300	なし

PC-98Do+

PC-98Do+	定価¥278,000
CU-14FD(0.31mmピッチ)	定価¥ 74,800
MS-DOS Ver3.3D	定価¥ 9,800
マウス	定価¥ 6,800
マウスハット	定価¥ 2,800
クリーナー	定価¥ 2,000
フロッピーディスク10枚	オープンプライス

合計定価¥374,200

税込特価 ¥249,800

回数	初回	2回目以降	ボーナス
18回	¥10,308	¥9,900	¥34,000×3
30回	¥11,948	¥9,700	なし

ノートパソコン

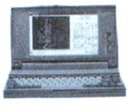

PC-9801NA
税込特価¥258,000
PC-9801NA/C
税込特価¥375,000
PC-9801NS/T
税込特価¥179,800
PC-9801NS/L
税込特価¥179,800
PC-386noteAR
税込特価¥179,800
J-3100EZ
税込特価¥159,800

PC-486GR2/5

PC-486GR2/5	定価¥458,000
CR-5500(ハイレゾ対応)	定価¥168,000
MS-DOS Ver3.3D	定価¥ 9,800
マウス	定価¥ 6,800
マウスハット	定価¥ 2,800
クリーナー	定価¥ 2,000
フロッピーディスク10枚	オープンプライス

合計定価¥647,400

税込特価 ¥435,000

回数	初回	2回目以降	ボーナス
30回	¥10,680	¥10,600	¥38,000×5
48回	¥12,660	¥11,100	なし

PC-486GF2/5

PC-486GF2/5	定価¥348,000
CU-14FD(0.31mmピッチ)	定価¥ 74,800
MS-DOS Ver3.3D	定価¥ 9,800
マウス	定価¥ 6,800
マウスハット	定価¥ 2,800
クリーナー	定価¥ 2,000
フロッピーディスク10枚	オープンプライス

合計定価¥444,200

税込特価 ¥288,000

回数	初回	2回目以降	ボーナス
20回	¥10,665	¥10,200	¥40,000×3
30回	¥12,760	¥11,200	なし

ディスプレー&プリンター

PC-KD1511	特価	¥79,800
PC-KD1521	特価	¥59,800
CR-5500	特価	¥92,800
RD-1498	特価	¥62,500
CU-14FD	特価	¥39,800
PC-PR101/T165	特価	¥82,000
PC-PR101/T103	特価	¥70,800
PC-PR101/T67	特価	¥60,000
PC-PR101/TN103	特価	¥51,000
AP-700PC	特価	¥64,800
BJ-10Vセレクト	特価	¥54,000
BJ-15V	特価	¥65,800

9801周辺機器

120MBハードディスク	特価	¥ 59,800
240MBハードディスク	特価	¥ 89,800
130MBハードディスク(ノート/US/9821)	特価	¥ 59,800
MS-WINDOWS Ver3.0A	特価	¥ 20,000
MS-DOS Ver3.3D	特価	¥ 8,000
MS-DOS Ver5.0A	特価	¥ 8,500
PC-CD50S(CD-ROMセット)	特価	¥ 63,800
FDC-312(外付3.5インチ2ドライブ)	特価	¥ 28,800
FDC-312A(自動切替3.5インチ2ドライブ)	特価	¥ 33,500
FDC-512A(自動切替5インチ2ドライブ)	特価	¥ 38,800
PC-286VE-STD(中古)	特価	¥ 84,800
PC-98DO+(中古)	特価	¥138,000

FUJITSU FM TOWNS II 新発売記念セール!!

TOWNS II-HR20基本セット

FM-TOWNS II-HR20	定価¥328,000
FMT-DP533(ディスプレー)	定価¥ 69,800
FMT-KB101A(JISキーボード)	定価¥ 10,000
XE-1ST2(ジョイスティック)	定価¥ 5,900
キーボードカバー	定価¥ 2,800
マウスパッド	定価¥ 2,800
クリーナー	定価¥ 2,000
フロッピーディスク10枚	オープンプライス
ご希望のゲームソフト1本	定価¥ 9,800

合計定価¥431,100

税込特価 ¥336,000

回数	初回	2回目以降	ボーナス
24回	¥10,800	¥10,000	¥35,000×4
36回	¥11,100	¥11,000	なし

TOWNS II-HR20スペシャルセット

FM-TOWNS II-HR20	定価¥328,000
FMT-DP5351(高級ディスプレー)	定価¥ 89,800
FMT-KB107(テンキー付キーボード)	定価¥ 30,000
FMPR-204B(プリンター)	定価¥ 80,000
FM60-711(プリンターケーブル)	定価¥ 6,800
マウスパッド	定価¥ 2,800
クリーナー	定価¥ 2,000
フロッピーディスク10枚	オープンプライス
ご希望のゲームソフト1本	定価¥ 9,800

合計定価¥549,200

税込特価 ¥406,000

回数	初回	2回目以降	ボーナス
30回	¥10,600	¥10,000	¥35,000×5
48回	¥11,400	¥10,400	なし

TOWNS II-UG20中学英語セット

FM-TOWNS II-UG20	定価¥268,000
FMT-KB101A(JISキーボード)	定価¥ 10,000
NEW HORIZON 1〜3年	定価¥9,700×3
(NEW CROWNやSUNSHINEに変更もできます)	
丸暗記英単語1〜3年	定価¥ 14,000×3
Ani Vox(英検 3・4級)	定価¥ 18,000
マウスハッド	定価¥ 2,800
クリーナー	定価¥ 2,000
フロッピーディスク10枚	オープンプライス

合計定価¥371,900

税込特価 ¥305,000

回数	初回	2回目以降	ボーナス
24回	¥9,860	¥9,700	¥28,000×4
36回	¥12,320	¥9,900	なし

TOWNS II-UG20スペシャルセット

FM-TOWNS II-UG20	定価¥268,000
FMT-KB101A(JISキーボード)	定価¥ 10,000
FMPR-204B(プリンター)	定価¥ 80,000
FM60-711(プリンターケーブル)	定価¥ 6,800
マウスパッド	定価¥ 2,800
クリーナー	定価¥ 2,000
フロッピーディスク10枚	オープンプライス
ご希望のゲームソフト1本	定価¥ 9,800

合計定価¥379,400

税込特価 ¥285,000

回数	初回	2回目以降	ボーナス
20回	¥10,320	¥10,200	¥39,000×3
30回	¥12,180	¥11,100	なし

TOWNS II-HR20英会話セット

FM-TOWNS II-HR20	定価¥328,000
FMT-DP5351(高級ディスプレー)	定価¥ 89,800
FMT-KB107(テンキー付キーボード)	定価¥ 30,000
FMT-SP101(アンプスピーカー)	定価¥ 29,800
NHK 実践英会話	定価¥ 12,800
マウスハッド	定価¥ 2,800
クリーナー	定価¥ 2,000
フロッピーディスク10枚	オープンプライス

合計定価¥495,200

税込特価 ¥388,000

回数	初回	2回目以降	ボーナス
30回	¥10,520	¥9,800	¥32,000×5
48回	¥12,940	¥9,900	なし

TOWNS II-HR20ワープロセット

FM-TOWNS II-HR20	定価¥328,000
FMT-DP5351(高級ディスプレー)	定価¥ 89,800
FMT-KB107(テンキー付キーボード)	定価¥ 30,000
FMJP-101G(インクジェットプリンター)	定価¥ 79,800
FM60-711(プリンターケーブル)	定価¥ 6,800
FM-OASYS(ワープロソフト)	定価¥ 55,000
マウスハッド	定価¥ 2,800
クリーナー	定価¥ 2,000
フロッピーディスク10枚	オープンプライス

合計定価¥594,200

税込特価 ¥459,800

回数	初回	2回目以降	ボーナス
36回	¥10,327	¥10,000	¥30,000×6
48回	¥15,936	¥11,700	なし

TOWNS II-UG20ビジネスセット

FM-TOWNS II-UG20	定価¥268,000
FMT-KB101A(JISキーボード)	定価¥ 10,000
EFX-140G(140MBハードディスク)	定価¥138,000
MS-Works(ワープロ・表計算 データベース・通信)	定価¥ 40,000
MS-DOS Ver3.1	定価¥ 9,800
マウスハッド	定価¥ 2,800
クリーナー	定価¥ 2,000
フロッピーディスク10枚	オープンプライス

合計定価¥470,600

税込特価 ¥348,000

回数	初回	2回目以降	ボーナス
24回	¥10,520	¥10,200	¥37,000×4
42回	¥10,610	¥10,100	なし

TOWNS II-UG20ワープロセット

FM-TOWNS II-UG20	定価¥268,000
FMT-KB107(テンキー付キーボード)	定価¥ 30,000
FMJP-101G(インクジェットプリンター)	定価¥ 79,800
FM60-711(プリンターケーブル)	定価¥ 6,800
FM-OASYS(ワープロソフト)	定価¥ 55,000
マウスヘット	定価¥ 2,800
クリーナー	定価¥ 2,000
フロッピーディスク10枚	オープンプライス

合計定価¥444,400

税込価格 ¥355,000

回数	初回	2回目以降	ボーナス
24回	¥10,960	¥10,000	¥40,000×4
42回	¥10,880	¥10,300	なし

TOWNS II-HR20ビデオ編集セット

FM-TOWNS II-HR20	定価¥328,000
FMT-DP5351(高級ディスプレー)	定価¥ 89,800
FMT-KB107(テンキー付キーボード)	定価¥ 30,000
FMT-412A(ビデオカードII)	定価¥ 40,000
HOME STUDIO(ビデオ編集ツール)	定価¥ 12,800
マウスハット	定価¥ 2,800
クリーナー	定価¥ 2,000
フロッピーディスク10枚	オープンプライス

合計定価¥505,400

税込特価 ¥398,000

回数	初回	2回目以降	ボーナス
30回	¥10,520	¥10,200	¥32,000×5
48回	¥11,040	¥10,200	なし

TOWNS II-HR100高級セット

FM-TOWNS II-HR100	定価¥408,000
FMT-DP5351(高級ディスプレー)	定価¥ 89,800
FMT-KB107(テンキー付キーボード)	定価¥ 30,000
FMPR-204B(プリンター)	定価¥ 80,000
FM60-711(プリンタケーブル)	定価¥ 6,800
マウスハット	定価¥ 2,800
クリーナー	定価¥ 2,000
フロッピーディスク10枚	オープンプライス
ご希望のゲームソフト1枚	定価¥ 9,800

合計定価¥629,200

税込特価 ¥469,000

回数	初回	2回目以降	ボーナス
36回	¥10,545	¥10,300	¥30,000×6
54回	¥11,840	¥11,200	なし

TOWNS周辺機器

FMT-DP533	特価	¥ 52,800
FMT-DP5351	特価	¥ 69,800
FMT-DP5361	特価	¥106,500
FMT-KB101A(JISキーボード)	特価	¥ 8,000
FMT-KB107(テンキー付キーボード)	特価	¥ 23,000
FMPR-204B(プリンタケーブル付)	特価	¥ 45,800
FMJP-101G(プリンタケーブル付)	特価	¥ 66,800
FMT-SP101(アンプスピーカー)	特価	¥ 24,800
FMT-MD403(MIDI音源カード)	特価	¥ 58,000
FMT-412A(ビデオカードII)	特価	¥ 32,500
FMT-TU101(TVチューナー/HR・HG用)	特価	¥ 32,300
FMT-416(TVチューナー/UG用)	特価	¥ 31,800

TOWNS周辺機器

100MBハードディスク(HR/HG/CX用)	特価	¥ 63,000
120MBハードディスク	特価	¥ 72,000
140MBハードディスク	特価	¥ 78,000
240MBハードディスク	特価	¥ 98,000
FMT-361(オーバードライブカード)	特価	¥ 72,000
FMT-461(フルカラーカード)	特価	¥102,000
FMMD-311G(モデム)	特価	¥ 29,500
MS-DOS Ver3.1	特価	¥ 8,000
MS-DOS Ver5.0	特価	¥ 10,500
MS-WINDOWS MME	特価	¥ 27,800
FM-OASYS Ver1.0	特価	¥ 41,800
FM-OASYS Ver1.0(ハードディスク用)	特価	¥ 43,800

・HR20→HG20に変更する場合 18,000円プラス ・HR20をHG100に変更する場合 43000円プラス

・HR20→HR200に変更する場合108,000円プラス ・UG20→UG40に変更する場合40,000円プラス

・HR20→HR100に変更する場合 63,000円プラス ・UG20→UG80に変更する場合54,000円プラス

その他はTELにてお問い合わせ下さい。

JCC JAPAN C/COM

24時間 テレホン・プライス インフォメーション 03-3251-0631
最新情報・特価品情報をテープにてご案内致します。

秋葉原より お申し込みは ☎03-3258-6301

特選パソコンセット 限定50セット

NEC PC-9801 FXセット

本体:PC-9801FX2またはU2
ディスプレイ:CU-14FDB (ドットピッチ0.31)
マウス:TNS-25
マウスパッド、フロッピー10枚サービス
定価¥357,600
¥199,800

NEC PC-9801USセット

本体:PC-9801US
ディスプレイ:CU-14FDB (ドットピッチ0.31)
マウス:TSN-25
マウスパッド、フロッピー10枚サービス
定価¥327,600
¥179,800

EPSON PC-486GR3 ハイレゾセット

本体:PC-486GR3
ディスプレイ:PD-14M
定価¥591,000
¥370,000

NEC PC9801NA/C

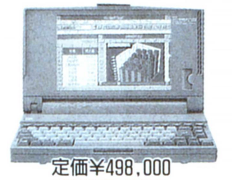

定価¥498,000
¥358,000

富士通FM-TOWNSIIニューモデル登場

FM TOWNS II　FUJITSU

FM-TOWNS II HR20セット
(本体)FM-TOWNS II HR20
(ディスプレイ)FMT-DP5351
(キーボード)FMT-KB107/207

定価合計¥447,800
TEL特価

FM-TOWNS II UG20セット
(本体)FM-TOWNS II UG20
(キーボード)FMT-KB101A/201A

定価合計¥278,000
TEL特価

富士通

FMT-DP5351	TEL特価
FMT-DP5361	TEL特価
FMPR-204B(熱転写プリンタ)	TEL特価
FMSC-201G(ハンディイメージスキャナ)	TEL特価

ハードディスク

●ロジテック	
LHD-FM100E	¥68,800
LHD-FM200E	¥94,800
●JEF	
GF-120	¥67,800
GF-200	¥94,800
GF-240	¥99,800

メモリー

●I/Oデータ	
FJ-SIM32-2MS	¥7,800
FJ-SIM32-4MS	¥14,800
FJ-SIM32-8MS	¥29,800
●メルコ	
XMT2000S	¥8,200
XMT4000S	¥15,800
XMT8000S	¥30,800

パソコン

NEC	PC-9801NA	¥239,800
NEC	PC-9801NS/T	¥169,800
NEC	PC-9801NS/L	¥168,800
NEC	PC-9801FX2/U2	¥159,800
NEC	PC-9801FS2/U2	¥192,000
NEC	PC-9801FA2/U2	¥245,000
EPSON	PC386NAR2	¥175,000
EPSON	PC486GF2/5	¥218,000
EPSON	PC486GF3	¥238,000
EPSON	PC486GR2/5	¥288,000
EPSON	PC486GR3	¥305,000
COMPAQ	Plolinea 3/25zs/FD	¥118,000

ディスプレイ・プリンタ

NEC	PC-KD1511	¥55,800
NEC	PC-KD1521	¥77,800
EPSON	CR-5500	¥85,800
山水電気	PD-14M	~~¥69,800~~
SANYO	CMT-D14UDLS	¥69,800
SHARP	CU-14KD	¥42,800
SHARP	CU-14FDB	¥38,000
三菱	XC-1498C II	¥43,800
NEC	PC-PR101/Tn103	¥49,800
EPSON	AP-1000PC	¥66,800
EPSON	AP-700	¥58,000
YHP	Desk JET 505J	¥69,800

ハードディスク

ICM	FT-120-DB	¥69,500
ICM	FT-240-DB	¥99,800
日本テクサ	STATION 120LBS	¥75,800
日本テクサ	STATION 240LBS	¥98,000
コンピュータリサーチ	CRC-SCS100	¥57,800
コンピュータリサーチ	CRC-SCS200	¥77,800
テクノジャパン	PD-125EX	¥62,500
テクノジャパン	PD-200EX	¥79,800
キャラベル	AV-200SE	¥102,000
キャラベル	AV-125AR	¥67,800
TEAC	PH-130	¥57,800
TEAC	PH-200	¥87,800
ロジテック	LHD-NS130	¥69,800

増設RAMボード・RAMカード

I/Oデータ	NA34-8M	¥31,800	メルコ	ENA-8000	¥31,800
I/Oデータ	NT34-6M	¥22,800	メルコ	ENT-6000S	¥23,800
I/Oデータ	PIO-98NT II -2M	¥10,800	メルコ	RCD-4000S	¥18,800
I/Oデータ	PIO-98NT II -8M	¥35,800	メルコ	RCD-8000S	¥35,800
I/Oデータ	EP-SIMn-4M	¥26,000	メルコ	XRE-4000S	¥27,000
I/Oデータ	PIO-DA134-4MS	¥19,800	メルコ	EDA-4000S	¥19,800
I/Oデータ	PIO-DS134-4MS	¥19,800	メルコ	EDS-4000S	¥21,800
I/Oデータ	PIO-DX134-4MS	¥25,800	メルコ	EDX-4000S	¥19,800
I/Oデータ	PIO-RX34-3MS	¥18,800	メルコ	ERX-3000	¥18,800
I/Oデータ	PIO-SIM61-2MS	¥8,800	メルコ	XMC-2000S	¥9,800
I/Oデータ	PIO-EX134S-4MS	¥18,800	メルコ	ERB-4000S	¥26,800
I/Oデータ	EP-RB7D-4MS	¥26,800	メルコ	XRB-2000S	¥9,800
I/Oデータ	EP-RB7D-8MS	¥41,800	メルコ	XRB-4000S	¥17,800
I/Oデータ	EP-SIM-4MS	¥15,800	メルコ	EMJ-4000S	¥24,800
I/Oデータ	PC-34R-4M	¥24,800	メルコ	EMJ-8000S	¥39,800
I/Oデータ	PC-34R-8M	¥38,800	メルコ	他、大量在庫	

周辺機器

コンピュータリサーチ	CRC-FD3.5SS	¥16,800
コンピュータリサーチ	CRC-FD5SS	¥27,800
アルファデータ	AD-F35S	¥15,800
アルファデータ	AD-F35W	¥25,800
OMRON	MD24FB5V	¥26,800
MICROCORE	MC24PA5	¥18,300
AIWA	PV-A24V5B	¥28,800
八戸ファームウェア	FM-2N	¥22,800
八戸ファームウェア	FM-2L	¥17,800
八戸ファームウェア	CRTA-01E	¥7,800
八戸ファームウェア	CRTA-04E	¥9,800
八戸ファームウェア	TVPC-01(TV-TANK)	¥30,800

今月のHOT情報

テクノジャパン PD125EX

平均アクセスタイム 16m/sec 125MBの大容量
定価¥108,000
¥62,800

ABM 486GT-R

あなたの286マシン(VX, UX, RX, DX)が486マシンに変身 処理スピードが2〜3倍速くなります
定価¥39,800
¥33,800

オムロン MD24FN5V

NECの98Note用内蔵モデム 2400bpsで外出先でのパソコン通信も可能
定価¥36,800
¥27,800

ハードの価格は変動します。お電話にてご確認下さい。(広告価格は12/18現在です。)

JCC スピードシステム

ご注文 → 振込 ¥ → JCC 入金確認 → 商品発送 → 商品到着

受付時間	平日10:00〜19:00 土・日・祝10:00〜18:00
お申し込みは	お電話またはFAXで ☎ 03-3258-6301 FAX 03-3258-6377
お支払いは銀行振込で	三菱銀行神田支店 普通口座 0186334 ジャパンシーコム株式会社 〒101 東京都千代田区外神田3-7-11 イサミヤ第5ビル
発送は	お振込確認後、宅急便で商品を発送致します。

ご確認事項

- 表示価格、送料には別途、消費税がかかります。
- 振込は電信扱いでお願い致します。
- 振込手数料はお客様負担となります。
- ご入金後、お約束日までに発送致します。
- お約束日より10日以上遅れた場合キャンセル又は変更可(納入済は除く)
- ご注文後1週間以上、振込がない場合自動キャンセル扱いになります。

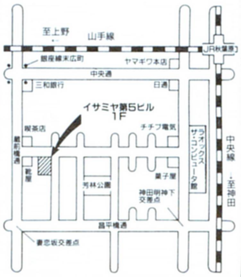

特価商材 多数あり ご来店大歓迎!! / 新品メーカー保証付 初期不良→新品交換

NEC

- PC-9801FA2/U2＋CU-14FD ………… 特価¥284,000
- PC-9801FS2/U2＋CU-14FD ………… 特価¥248,000
- PC-9801FX2/U2＋CU-14FD ………… 特価¥199,000
- PC-9801US＋CU-14FD ………… 特価¥188,000
- PC-9801NA/C NEW ………… 特価¥TEL下さい
- PC-9801NA NEW ………… 特価¥TEL下さい
- PC-9821modelS1 NEW 特価¥2?8,000
- PC-9821modelS2 NEW 特価¥?98,000
- PC-9801NS/T ………… 特価¥175,000
- PC-9801NS/T40 ………… 特価¥238,000
- PC-9801NS/T80 ………… 特価¥258,000
- PC-9801NC ………… 特価¥329,000
- PC-H98Tm1 ………… 特価¥575,000
- PC-H98Tm2 ………… 特価¥678,000
- PC-H98Tm2C ………… 特価¥1,250,000
- PC-H98Tm/105-100 NEW ………… 特価¥ 675,000
- PC-H98Tm/105-300 NEW ………… 特価¥ 815,000
- SV-H98m41 ………… 特価¥1,650,000
- SV-H98m61 ………… 特価¥4,150,000

EPSON

- PC-PRO486 ………… 特価¥5?8,000
- PC-486GF5/2＋CU-14FD ………… 特価¥247,000
- PC-486GR5/2＋CU-14FD ………… 特価¥329,000
- PC-486GF5E/2E＋CU-14FD ………… 特価¥368,000
- PC-486GF3＋CU-14FD ………… 特価¥262,000
- PC-486GR3＋CU-14FD ………… 特価¥348,000
- PC-386P＋CU-14FD ………… 特価¥187,000
- PC-386GE5/2＋CU-14FD ………… 特価¥197,000
- PC-386GE3＋CU-14FD ………… 特価¥213,000
- PC-386NA-E ………… 特価¥158,000
- PC-386Note-ARX2 ………… 特価TEL下さい
- PC-386Note-ARC2 ………… 特価TEL下さい
- PC-386Note-AR2 ………… 特価¥178,000
- PC-386Note-AR1 ………… 特価¥199,000

SHARP(モニター付です)

- CZ-674CH … 特価¥224,000
- CZ-634CTN … 特価¥278,000
- CZ-644CTN … 特価¥365,000
- CZ-653CBK … 特価¥169,000

プリンター・周辺・その他

- IO-735X-B ………… 特価¥142,000
- CZ-8PC5-B ………… 特価¥ 65,800
- CZ-6PV1 ………… 特価¥138,000
- CZ-6MO1 ………… 特価¥320,000
- CZ-68H ………… 特価¥115,000
- JX-220X(スキャナ) ………… 特価¥118,000
- CZ-6BM1(ミディボード) ………… 特価¥ 18,800
- CZ-6BE2D ………… 特価¥ 38,500
- CZ-6BE2A ………… 特価¥ 41,800
- CZ-6BE2B ………… 特価¥ 38,500
- CZ-6BS1(SCSII/F) ………… 特価¥ 21,300
- PRKII-04 ………… 特価¥ 66,000
- PRKII-16 ………… 特価¥114,000
- PRKII-18 ………… 特価¥139,000
- MC-68881RC ………… 特価¥ 9,800

FUJITSU

FMTW2HG20	FMTW2HR20	FMTW2HR200	FMTW2UG20
FMT-KB107A	FMT-KB107A	FMT-KB107A	FMT-KB101A
FMT-DP5351	FMT-DP5351	FMT-DP5351	
特価¥TEL下さい	特価¥TEL下さい	¥3?4,000	特価¥TEL下さい

FMTW2HG20	FMTW2HR20	FMTW2HR200	
FMTW2UG20	FMT-KB107A	FMT-KB107A	FMT-KB107A
FMT-KB101A	FMT-DP5351	FMT-DP5351	FMT-DP5351
特価¥TEL下さい	特価¥TEL下さい	¥3?4,000	特価¥TEL下さい

その他
新機種
TEL
下さい。

ICM
- INTER-120GE ………… ¥ 78,500
- INTER-180GE ………… ¥104,500
- INTER-240GE ………… ¥115,000
- PACK-A120 ………… ¥ 75,800
- PACK-A80 ………… ¥ 63,800
- FT-120DB/FB ………… ¥ 75,800
- FT-170DB/FB ………… ¥ 94,800
- FT-240DB/FB ………… ¥114,000
- INTER-100FN/FB ………… ¥ 79,800
- INTER-170FN/FB ………… ¥ 98,500
- INTER-100F/FB ………… ¥ 65,800
- INTER-240F/FB ………… ¥113,000
- INTER-300F/FB ………… ¥135,000
- PACK-PE80 ………… ¥ 55,800
- PACK-SE80 ………… ¥ 55,800
- PACK-SE120 ………… ¥ 73,000
- MO-3120(OI付) ………… ¥162,000

ロジテック
- LHD-FM200E(FM・X68用) ¥ 96,500
- LHD-EN130 ………… ¥ 71,800
- LHD-NSL80 ………… ¥ 57,800
- LHD-B240H ………… ¥102,800
- LHD-B120H ………… ¥ 74,800
- LHD-E200K ………… ¥ 93,900
- LHD-S120HP ………… ¥ 69,700
- LHD-S240HP ………… ¥ 94,800
- LHD-NS130 ………… ¥ 65,000
- LHD-NS80 ………… ¥ 49,000
- LHD-NS40 ………… ¥ 36,500
- LMO-300(KIT) ………… ¥156,000
- SHD-S100J ………… ¥ 57,800

ティアック
- HD-121A ………… ¥ 58,500
- HD-201A ………… ¥ 78,800
- PH-80 ………… ¥ 45,000
- PH-130 ………… ¥ 59,000

キャラベル
- AV-100HGS/P ………… ¥ 59,800
- AV-200HGS/P ………… ¥ 83,800
- AV-080SXE ………… ¥ 58,000
- AV-125SXE ………… ¥ 63,000
- AV-200FR/P ………… ¥ 82,000
- AV-100FE/P ………… ¥ 63,000

テクノジャパン
- TR-80NST/E ………… ¥ 41,800
- TR-125S ………… ¥ 62,500
- TR-200S ………… ¥ 77,500
- PD-125EX ………… ¥ 63,800
- PD-200EX ………… ¥ 79,800

日本テクサ
- TRUST-FA120 ………… ¥ 69,800
- TRUST-FA240 ………… ¥103,500
- TRUST-HS100 ………… ¥109,800
- TRUST-NE80 ………… ¥ 52,500
- TRUST-NE125 ………… ¥ 65,000
- STATION-120LBS ………… ¥ 73,500
- STATION-240LBS ………… ¥109,000
- STATION-220LB ………… ¥ 88,000
- LUSTER-FA3 ………… ¥138,500
- DASH-NW125 ………… ¥ 89,900

緑電子
- HF-FDD350HN ………… ¥ 18,000
- CARGO-SS100 ………… ¥ 70,800
- HS-FS200A ………… ¥ 85,000
- HS-FH120M-HN ………… ¥ 72,000
- びるとN80 ………… ¥ 54,000
- びるとN120 ………… ¥ 68,000
- びると館(I/F) ………… ¥ 35,800
- 安心館 ………… ¥ 52,000
- DOODA A-100 ………… ¥ 59,000
- DOODA A-120 ………… ¥ 64,000
- HS-FBEKAN-HN ………… ¥ 29,800
- HS-FH200M-HN ………… ¥ 84,800
- CS-SS100N-F2 ………… ¥ 71,000
- CS-SS200A-F2 ………… ¥ 91,000
- HS-FIF120HN ………… ¥ 55,500

ジェフ
- GJ-120 ………… 特価¥ 53,800
- GJ-240 ………… ¥ 95,000
- GE-120 ………… ¥ 65,000
- GE-240 ………… ¥ 95,000

変動します
TEL下さい

キヤノン
- BJ-10V(C) ………… ¥ 39,800
- BJ-10V(S) ………… ¥ 49,800
- BJ-15V ………… ¥ 64,500
- BJ-330J(ROMシート) ………… ¥112,000
- BJ-820J ………… ¥264,000
- LBP-A404E＋トナ ………… ¥165,000
- LBP-B406E＋トナ ………… ¥265,000
- LBP-A304E＋トナ ………… ¥435,000

EPSON
- HG-4000 ………… ¥ 99,000
- LP-2000 ………… ¥134,000
- HG-5130 ………… ¥157,000
- VP-2061 ………… ¥ 76,800
- VP-1041 ………… ¥ 53,500
- AP-1000 ………… ¥ 65,900
- AP-700 ………… ¥ 53,900

NEC
- PC-PR201/80LA ………… ¥179,000
- PC-PR201/63A ………… ¥ 97,900
- PC-PR201/63 ………… ¥ 78,800
- PC-PR201/45L ………… ¥ 53,000
- PC-PR201/TC100 ………… ¥114,500
- PC-PR101/T165 ………… ¥ 79,800
- PC-PR101/TN103 ………… ¥ 48,000
- PC-PR201/TN180 ………… ¥ 99,800
- PC-PR1000/4 ………… ¥128,000
- PC-PR4000E/4 ………… ¥378,000
- PC-PR800PS/3 ………… ¥678,000

スター
- JS-200CL ………… ¥ 87,000
- JT-48CL ………… ¥ 39,800
- JS-2001CL ………… ¥ 78,000
- JP-200 ………… ¥ 47,500
- JJ-100A ………… ¥ 49,500

メルコ(メルウェア付)
- EFA-4000S ………… ¥18,900
- EFA-8000S ………… ¥38,900
- EFA-12MS ………… ¥49,000
- EFS-4000S ………… ¥18,900
- EFS-8000S ………… ¥38,900
- ENT-2000S ………… ¥ 8,600
- ENT-6000S ………… ¥19,900
- ENA-4000 ………… ¥15,900
- ENA-8000 ………… ¥29,700
- RCD-4000S ………… ¥16,900
- RCD-8000S ………… ¥33,500
- EMJ-4000S ………… ¥22,200
- EMJ-8000S ………… ¥34,800
- EDA-4000S ………… ¥19,800
- EDA-8000S ………… ¥38,700
- EHR-4000S ………… ¥23,800
- EHR-12MS ………… ¥53,900
- MRS-4000L ………… ¥39,600
- ESB-4000S ………… ¥18,800
- EDS-4000L ………… ¥25,800
- ERB-4000S ………… ¥25,800
- XRB-4000 ………… ¥17,500
- XMC-2000E ………… ¥ 9,500

I/Oデータ(IOSIO/STD付)
- EP-SIMn-2M ………… ¥12,900
- EP-SIMn-4M ………… ¥24,500
- EP-NTB-4MS ………… ¥18,000
- EP-NTB-8MS ………… ¥35,500
- FA34-4MS ………… ¥18,900
- FA34-8MS ………… ¥33,000
- PIO-DA134-4MS ………… ¥19,200
- PIO-DA134-8MS ………… ¥35,500
- PIO-RA 34-3MS ………… ¥18,000
- PIO-DS134-4MS ………… ¥19,200
- 98HSE- 4MS ………… ¥23,200
- 98HSE-12MS ………… ¥53,500
- NT34-2ML ………… ¥ 8,500
- NT34-6ML ………… ¥22,200
- PIO-PC34R-4M ………… ¥23,500
- PIO-PC34R-8M ………… ¥37,500
- EP-RB7D-8MS ………… ¥40,300
- PIO-SIM61-2MS ………… ¥ 8,900
- EP-SIM-4MS ………… ¥15,000

〈その他機種TEL下さい〉

★中古パソコン/その他TEL下さい
- PC-9801DA2/U2 … ¥188,000より
- PC-9801DS2/U2 … ¥138,000より
- PC-9801DX2/U2 … ¥120,000より
- PC-9801RA21 … ¥168,000より
- PC-9801UF … ¥ 90,000より
- PC-9801UV21 … ¥ 60,000より
- PC-9801VM21 … ¥ 65,000より
- PC-9801VM2 … ¥ 49,800より
- PC-9801VX21 … ¥ 78,000より
- PC-9801NS … ¥980,000より
- PC-9801NS/E … ¥129,000より
- PC-9801NS/T … ¥158,000より
- PC-KD854 … ¥ 22,000より
- PC-KD853N … ¥ 35,000より
- 5インチ2ドライブ … ¥ 22,000より
- 3.5インチ2ドライブ … ¥ 18,000より
- CU-14KD … ¥ 32,000より
- CU-14FD … ¥ 29,000より
- X68シリーズ … ¥ 58,000より
- FM-TOWNSシリーズ ¥ 45,000より
- EPSONシリーズ … ¥ 30,000より

★中古ユニット
- FD-1155C(VFOなし) … ¥5,000
- FD-1155D(VFOつき) … ¥6,000
- FD-1135C(VFOなし) … ¥4,000
- FD-1135D(VFOつき) … ¥5,000
- FD-1137C(VFOなし) … ¥5,000
- FD-1137D(VFOつき) … ¥6,000
- FD-1138C(98ノート用) … ¥6,000
- FD-1138(VFOつき) … ¥6,000
- D-5126(20MB) … ¥ 5,000
- D-5146(40MB) … ¥12,000
- D-5146H(40MB) … ¥15,000
- D-3126(20MB) … ¥ 5,000
- D-3142(40MB) … ¥18,000
- D-3148(40MBSCSI) … ¥18,000
- D-3835(40MBSCSI) … ¥18,000
- NEC100MB … ¥29,000
- NEC300MB … ¥80,000

OAB オーエーブレイン

☎&FAX 03-3253-5971
FAXの方 03-3253-5979
千代田事務所 〒101 千代田区外神田2-1-3 東進ビル新館209号

導入からSGシステム構築、メンテナンスまで!! 全国通販

●オフコンからパソコンまで幅広〜い品揃え。おまかせあれ!!

★全商品保証書付。専門のアドバイザーがお客様のニーズに親切に対応します。
★初期不良・輸送トラブル等に迅速に対応し、即交換させていただきます。
●ご注文、お問合せは……毎日午前10時から午後7時まで
●下取・買取は電話で見積りしております。責任を持って下取りさせて頂きます。
●商品のお届けは……入金確認後、発送致します。

通信販売によるご購入方法(お電話でお申し込み下さい。)

現金一括払い	振込先	クレジット/リース
銀行振込：電信扱いにてお振込下さい。手数料はお客様負担となります。 現金書留：住所、氏名、電話番号、商品名、使用機種、メディア等をお書き添えのうえ、現金書留にて当社までお送り下さい。	●第一勧業銀行 御徒町支店 (普)1376679 オーエーブレイン ●朝日信用金庫 本店 (普)334833 オーエーブレイン	専用のお申し込み用紙をお送り致しますので、必要事項をご記入・捺印のうえ、ご返送下さい。 ※未成年者の方は、保護者のご承認を受けてからお申し込み下さい。

★クレジットは1〜60回払いで月々5,000円よりご自由に設定できます。

CRT

NEC
- PC-KD1511 ………… ¥ 75,800
- PC-KD1521 ………… ¥ 57,800
- PC-KD881 ………… ¥ 62,000
- PC-KD854 ………… ¥ 38,800
- PC-KH1511 ………… ¥109,000
- PC-KH1512 ………… ¥145,000
- PC-KH2021 ………… ¥305,000

SHAPP
- CZ-606D ………… ¥ 54,800
- CZ-607D ………… ¥ 67,500
- CZ-608D ………… ¥ 64,300
- CZ-614DTN/B ………… ¥ 93,500
- CU-21HD ………… ¥105,000
- CU-14FD ………… ¥ 35,000
- CU-14KD ………… ¥ 41,000

三菱
- XC-1498C2 ………… ¥ 42,800
- XC-1498V3 ………… ¥ 47,500
- RD-1498 ………… ¥ 59,800

サンスイ
- PD-14M ………… ¥ 68,000

FDD

エース電子〈自動切換〉
- AF-3.5SS(1ドライブ) ¥14,500
- AF-3.5WS(2ドライブ) ¥24,900
- AF-3.5SS ………… ¥21,700
- AF-3.5WA ………… ¥34,800
- AF-5S ………… ¥24,500

コンピュータリサーチ
- CRC-FD5WS ………… ¥37,800
- CRC-FD3.5WS ………… ¥28,500
- CRC-FD5WH ………… ¥41,900
- CRC-FD3.5SH ………… ¥22,000
- CRC-FD3.5WS ………… ¥35,300

アイン〈自動切換〉
- F351N(1ドライブ) ………… ¥20,500
- F352N(2ドライブ) ………… ¥29,500

今月の特価品コーナー

〈新品〉
- I/Oデータ
  - FA34-4M(10枚限定) … ¥ 9,800
  - EP-RB7D-4M ………… ¥ 13,000
  - EP-RB8-4M(386用) … ¥ 13,000
  - その他 例 (2MBRAM¥6,800より)
- ICM
  - INTER-180G ………… ¥ 78,000
- NEC
  - キーボード(FAタイプ) … ¥ 19,500
  - PC-9801NC ………… ¥ 289,000
- 日本テクサ
  - 98NOTE用40MBHDD … ¥ 26,800

〈中古〉
- FM-TOWNSII UX20 … ¥148,000
- FM-TOWNSII CX20(CRT付) ¥155,000
- PC-9801RS51 ………… ¥139,000

★その他お電話ください!!★

☆オーバードライブ/486CPU

インテル
- OPD486SX25 ………… ¥75,000

サイリックス
- CX486DLC-33 ………… ¥25,800
- CX486DLC-25 ………… ¥18,000
- CX486SLC-25 ………… ¥21,000

I/Oデータ
- PK-CX486D ………… ¥74,500
- PK-X486SL ………… ¥27,800
- PK-X486SG ………… ¥27,700
- PK-X486/87SL ………… ¥33,200
- PK-X486/87DL ………… ¥33,200
- PK-X87S ………… ¥11,500

メルコ
- HSP-D2S ………… ¥74,800
- HSP-DL ………… ¥19,400
- HSP-4SD33 ………… ¥34,800
- HSC-S733 ………… ¥10,500
- HSS-4S7D33 ………… ¥42,500
- HSS-4S7V25 ………… ¥32,900
- HSS-4S7D25 ………… ¥32,900
- HSP-4SV25 ………… ¥27,500
- HSP-4SD25 ………… ¥27,500
- HSC-S725 ………… ¥ 9,700

NEC PC-9801VX,RX,DX,EX(286CPU)が486マシンに変身!

全商品 標準価格より オール20%OFF

●消費税・送料一切不要●

ソフト名	発売機種	定価	販売価格
A列車で行こうIII	PC98	12,800	10,240
ロボクラッシュ(2)	PC98	9,800	7,840
A列車で行こうIII	TOWNS	14,800	11,840
ふしぎの海のナディア	X68	14,800	11,840
ジョシュア	X68	9,700	7,760
アルシャーク	PC98/X68	9,800	7,840
ホーリーナイト	PC98	9,800	7,840
マスター・オブ・モンスターズFINAL	PC98	9,800	7,840
雷電伝説	TOWNS	9,700	7,760
クロス・ドイツチュラント	PC98	14,800	11,840
ダイナソア	PC98/TOWNS	9,800	7,840
信長の野望～覇王伝～	PC98	12,800	10,240
テスフレイド	X68/TOWNS	9,700	7,760
ヴェインドリームII	PC98	9,800	7,840
エアコンバットII	PC98	8,800	7,040
エアーコンバットIII	PC98	9,800	7,840
ポピュラス(2)	PC98/TOWNS	12,800	10,240
エイリアンシンドローム	X68	5,800	4,640
F-15ストライクイーグルII	PC98/X68	10,800	8,640
天下統一IIパワーアップセット	PC98	6,800	5,440
ミスチフ	PC98	7,800	6,240
ドラゴンスレイヤー英雄伝説II	88SP	9,800	7,840
アージェントミッション	PC98	9,800	7,840
オーバーテイク	X68	9,800	7,840
サイクルファイト	PC98	7,800	6,240
大閤立志伝	PC98	9,800	7,840
アンビシャスパチプロ	PC98	9,800	7,840
キングスダンジョン	PC98/X68	5,800	4,640
クイズ三国志奇譚	PC98	8,800	7,040
4Dボクシング	PC98/TOWNS	9,800	7,840
サザンアイズ	PC98	14,800	11,840
ウルトラ作戦	PC98	14,800	11,840
ソリチュード(上)	TOWNS	12,800	10,240
蒼鋼伝	PC98	12,800	10,240
大戦略マルチエディタ	PC98	6,800	5,440
ぽっぷるメイル	PC98	9,800	7,840
ぽっぷるメイル	88SR	8,700	6,960
レジオナルパワーII	PC98	9,800	7,840
スターウォーズ	X68	7,200	5,760
ソードワールドPC	PC98	9,800	7,840
レッサ・メルンスペシャル	PC9821シリーズ	11,800	9,440
グランプリサーカス(2)	PC98	9,800	7,840
鋼鉄の騎士	PC98	7,800	6,240
シュヴァルツシルトIII	PC98	12,800	10,240
幻影都市	PC98/MSX2	9,800	7,840
サークII	PC98/88SR/MSX2	8,800	7,040
サイレントメビウス	PC98/X68/TOWNS	14,800	11,840
三国志II	PC98/88SR/X68/MSX2	14,800	11,840
麻雀三国志演義	PC98	9,800	7,840
サバッシュII	PC98	12,800	10,240
群雄三国志	PC98	7,800	6,240
ライフ&デスII	PC98	12,800	10,240
フライトシュミレーター	PC98	12,800	10,240
XMAC-I	MAC	27,800	22,240
XPC-IV	PC98	41,800	33,440
とことん絵筆	PC98	14,800	11,840
バーンウエルト	X68	9,800	7,840
ブラック・レインボーII	PC98	8,800	7,040
ビーストロード2	PC98	7,800	6,240
バトルチェス	TOWNS	8,800	7,040
マハバラタ	PC98	9,800	7,840
三国志III	PC98	14,800	11,840
機甲師団II	PB98	10,800	8,640
ACTOR98	PC98	36,000	28,800
ミス・デイテクティヴ	TOWNS	12,800	10,240
ふしぎの海のナディア	PC98	14,800	11,840
プレイメーカーフットボール	PC98	9,800	7,840
キャッスルズ	PC98	9,800	7,840
グラディウスII	X68	9,800	7,840
B・ゾーン	PC98	9,800	7,840
スターウォーズ	PC98	7,200	5,760
雀豪III	PC98	9,800	7,840
ダークレイスII	PC98	7,800	6,240
ウイニングポスト	PC98	12,800	10,240
マイト&マジックIII	PC98	12,800	10,240
大平洋の嵐DX	PC98/88VA	14,800	11,840
スタークルーザ2	PC98	9,700	7,760
アプロス	PC98	12,800	10,240
大戦略III'90	PC98/X68	9,800	7,840
トキオ	PC98/TOWNS	12,800	10,240

ソフト名	発売機種	定価	販売価格
ロードス島戦記II	PC98	9,800	7,840
徳川家康	PC98	9,800	7,840
満開電飾II	PC98	8,800	7,040
囲碁聖天	PC98	12,800	10,240
アーリーキングダム	PC98	12,800	10,240
ドラゴン創世紀	PC98	12,800	10,240
提督の決断	PC98/88SR/88VA/X68/MSX2	14,800	11,840
提督の決断	TOWNS	16,800	13,440
ふしぎの海のナディア	PC98	14,800	11,840
天下統一II	PC98	9,800	7,840
元朝秘史	PC98	9,800	7,840
元朝秘史	PC88SR	9,800	7,840
ミュージックラルフ	PC98/88	14,800	11,840
魂の門	PC98	9,800	7,840
マイクロソフトフライトシュミレーター	PC98	12,800	10,240
プリンセスメネルバ	PC98	12,800	10,240
銀河英雄伝説III	PC98	12,800	10,240
プリンセスメーカーII	PC98	14,800	11,840
沈黙の艦隊	PC98	12,800	10,240
ブランディッシュ	TOWNS	9,800	7,840
エルヴァイラ	PC98	12,800	10,240
信長の野望 武将風雲録	PC98/X68/88SR/MSX2	9,800	7,840
テラクレスタ	X68	4,900	3,920
銀河英雄伝説II DX+Set	PC98/X68	12,800	10,240
銀河英雄伝説II DX+Kit	PC98/X68	5,000	4,000
ガンダムMSフィールド(II)	PC98	9,800	7,840
アラスカンマラシュート	PC98	12,800	10,240
遥かなるオーガスタ	PC98/X68/TOWNS	12,800	10,240
人形使い	FM-TOWNS	9,800	7,840
エッジ	PC98	9,800	7,840
億万長者3	PC98	12,800	10,240
モンキーアイランド	TOWNS	9,800	7,840
レッサーメルン	PC98	9,800	7,840
F-19ステルス	PC98	12,800	10,240
コマンドHQ	PC98	11,800	9,440
クラシックロード(I)	PC98	9,800	7,840
ティラムバラム	PC98	9,800	7,840
ドラゴンスレイヤー英雄伝説II	PC98	9,800	7,840
ウィングコマンダー	FM-TOWNS	10,800	8,640
エルムナイト	PC98/TOWNS	14,800	11,840
PRISM98	PC98	14,800	11,840
ポピュラス	PC98/X68	9,800	7,840
パワーシンガー	PC98	9,700	7,760
ペブルビーチの波濤(HD専用)	PC98	14,800	11,840
CCT98III	PC98	20,000	16,000
MIDI サウルス	MSX2	19,800	15,840
テセラ	PC98	8,800	7,040
アトラス	TOWNS	10,800	8,640
エメラルドドラゴン	TOWNS	11,800	9,440
森田の将棋II	PC98/X68	10,000	8,000
地球防衛少女	PC98	12,800	10,240
ロボクラッシュ(2)	PC98	9,800	7,840
ドラゴンスレイヤー	X68	9,800	7,840
魔法少女リナ	PC98	9,800	7,840
大戦略IV	PC98	9,800	7,840
セブンカラーズ	PC98	7,700	6,160
財閥銀行	PC98	12,800	10,240
ダイヤモンドプレイヤーズ	PC98	12,800	10,240
風林火山	PC98	3,800	3,040
将棋聖天	TOWNS/X68	14,800	11,840
レミングス	PC98	9,800	7,840
ハイパークラシックオペレーション	TOWNS	9,800	7,840
少年マガジンヒストリー	FM-TOWNS	9,700	7,760
斬II総集編	PC98	9,800	7,840
ロードス島戦記	PC98/88VA/MSX2/X68	9,800	7,840
ロードス島戦記・福神漬	PC98/MSX2	3,800	3,040
D'ark	PC98	8,800	7,040

美少女グラフィクスコーナー

ソフト名	発売機種	定価	販売価格
同級生	PC98	8,800	7,040
美少女通信	PC98	6,800	5,440
アイドルを探せ	PC98	7,800	6,240
脱衣麻雀	PC98	8,800	7,040
魔女っ子クミ	PC98	9,800	7,840
Dr. Stop	PC98/X68	6,800	5,440
雀ジャカ雀	PC98	7,800	6,240
雀ジャカ雀	X68	7,800	6,240

ソフト名	発売機種	定価	販売価格
復活祭	PC98/TOWNS	7,800	6,240
D・P・S SG set2	PC98/88VA/X68/TOWNS	6,800	5,440
アリスの館II	TOWNS	6,800	5,440
アリスの館II	PC98	4,800	3,840
アリスの館	TOWNS	6,800	5,440
麻雀王伝説	PC98	9,800	7,840
星の砂物語II	PC98/X68	8,800	7,040
Be Rain	X68	7,800	6,240
CAL(2)	PC98/X68	7,800	6,240
初恋物語	PC98	9,800	7,840
B・ZONE	PC98	9,800	7,840
BEAST 3	PC98	7,800	6,240
電撃ナース	PC98	8,800	7,040
シャングリラ	PC98/TOWNS/X68	7,800	6,240
48夜物語	PC98	7,800	6,240
キミだけに愛を	PC98/X68/MSX2	7,800	6,240
早乙女学園 ブルーウインド	PC98/88SR/X68/MSX2	7,800	6,240
ジョーカー2	PC98/X68	7,800	6,240
DALK	PC98	6,800	5,440
雀ボーグすずめ	PC98/88SR/MSX2	7,800	6,240
煩悩予備校(3)	PC98	7,800	6,240
CARAT	PC98	7,800	6,240
フォボス	PC98	7,800	6,240
レッスルエンジェルス(II)	PC98	7,800	6,240
ミラージュ	PC98	7,800	6,240
ギディ(2)	PC98	7,800	6,240
狂った果実	PC98	7,800	6,240
ミラー	PC98/X68/TOWNS	7,800	6,240
スーパーD・P・S	PC98/X68/TOWNS	6,800	5,440
亜紀子	PC98	7,800	6,240
はっちゃけあや子さん(3)	X68	4,800	5,440
D.P.S.	PC98/88SR/X68	5,800	4,640
D.P.S. SG	PC98/88VA/X68/TOWNS/MSX2	6,800	5,440
DE・JAII	PC98	8,800	7,040
ビースト三獣士	PC98	9,800	7,840
ランス(3)	PC98/X68	6,800	5,440
闘神都市	PC98/TOWNS/X68/MSX2	6,800	5,440
ドアII	PC98/X68	6,800	5,440
ドラゴンナイト	PC98/88SR/X68/MSX2	6,800	5,440
ドラゴンナイト2	PC98/88SR/X68/MSX2	7,800	6,240
PREMIUM	PC98/X68/TOWNS	7,800	6,240
ムーンライトエナジー	PC98	6,800	5,440
ドラゴンナイトIII	PC98	7,800	6,240
コンチネンタル	PC98/X68/MSX2	8,800	7,040
煩悩予備校(2)	PC98/X68	7,800	6,240
きゃんきゃんバニー プルミエール	TOWNS	9,800	7,840
グラムキャッツ(2)	PB98/X68/TOWNS	7,800	6,240
リクサス	PC98	7,800	6,240
キャミソール	PC98	7,800	6,240
天仙娘々	PC98	7,800	6,240
アージェントミッション	PC98	9,800	7,840
キサントゲノス	PC98	8,800	7,040
華麗なる人生	PC98	8,800	7,040
D・P・S SG set3	PC98/88VA	6,800	5,440
D・P・S SG set3	TOWNS/X68	6,800	5,440
秘密の花園	PC98	7,800	6,240
ドラゴンマスターシルク	PC98	8,800	7,040
プリンセスメーカー	PC98/MSX2	14,800	11,840
スイートエンジェル	PC98/X68/TOWNS	6,800	5,440
殺しのドレス3	PC98	7,800	6,240
ポッキー	PC98/88SR/MSX2	7,800	6,240
ポッキー2	PC98/88SR	8,800	7,040
まゆみ	PC98	5,800	4,640
マジックナイト	PC98/X68	7,800	6,240
Bacta	PC98	7,800	6,240
image	PC98/X68	7,800	6,240
妖獣クラブカスタム	PC98	7,800	6,240
やりたい放題2	PC98/88SR/X68/MSX2	6,800	5,440
秘密の花園・君だけに	TOWNS	12,800	10,240
妖獣クラブ	X68	6,800	5,440
アマランスII	PC98	9,800	7,840
ランス	PC98/88SR/X68/TOWNS/MSX2	6,800	5,440
ランス2	PC98/X68/MSX2/88SR	6,800	5,440
バニラシンドローム	PC98	9,800	7,840
ドラゴンピンク	PC98/X68	8,800	7,040
プレゼント(2)	PC98/X68/TOWNS	7,800	6,240
ドア(3)	PC98/X68/TOWNS	6,800	5,440
D'ark	PC98	8,800	7,040
マッドパラドックス	PC98	6,800	5,440
人形使い	PC98	8,800	7,040

大廉売 50% OFFコーナー

ヨーロッパ戦線	PC-98(5インチ/3.5インチ)	12,800	►¥6,400
パワーモンガー	PC-98(5インチ/3.5インチ)	12,800	►¥6,400
伊忍道打倒信長	PC-98(5インチ/3.5インチ) MSX2(3.5インチ)/PC-88	9,800	►¥4,900
ロイヤルブラッド	PC-98(5インチ/3.5インチ) MSX2(3.5インチ)	7,800	►¥3,900

数に限りがございますので、このコーナーの商品に限り必ずお電話にてご予約願います。
商品がなくなり次第、廉売を終了させていただきますので、あらかじめご了承願います。

お求め方法

- ●お送りする商品はすべて新品です。
- ●住所・氏名・電話番号・商品名・使用機種・メディアを記入した申込書と共に現金書留もしくは為替にてご注文下さい。代金引換をご希望の場合は電話または必要事項を記入したはがきでお申し込み下さい。(尚、代金引換手数料として1本につき500円が必要です。)
- ●左のリストに載っていない商品もすべて定価の20%引きです。
- ●消費税は必要ありません。
- ●商品リストの中には、未発売のものも含まれている場合があります。未発表の商品をご注文の場合は、予約扱いとし発売され次第、送品させていただきます。

お申し込み・お問い合わせ

グランプリソフト
通信販売 係

〒537 大阪市東成区東小橋3-1-9
東成鶴橋駅前郵便局止
電話 06(765)8155
営業時間 11:00～18:00(日・祝休業)

TSUKUMO TSUKUMO TSUKUMO TSUKUMO TSUKUMO

決算までの ファイナルダッシュセール 1月31日まで

中古も新品も TSUKUMO ニューセンター店

とにかく一度来てみて!!

パソコンを買うならツクモニューセンター店を見てから決めよう!!（新品・中古）

決算特価品リスト（中古、展示処分品等）

店内改装により、全品特価処分。品切れの際はご了承下さい。

品名	価格
NEC	
PC-9801FA2	ツクモ特価¥249,000
PC-9801FS2	ツクモ特価¥190,000
PC-9801CS2	ツクモ特価¥188,000
PC-9801DX/U5	ツクモ特価¥158,000
PC-9801NS/T	ツクモ特価¥169,800
東芝	
J3100EZ001	ツクモ特価¥168,000
J3100SX001VW	ツクモ特価¥195,000
J3100SL001VW	ツクモ特価¥225,000
富士通	
FM-TW2HR20	ツクモ特価販売中
FM-TW2CX20	ツクモ特価¥168,000
FM-TW2UX20	ツクモ特価¥155,000
EPSON	
PC-486GR5	ツクモ特価¥328,000
PC-486GF5	ツクモ特価¥238,000
PC-386GS5	ツクモ特価¥178,000
PC-286VG-STD	ツクモ特価¥ 96,000
PC-386NAR2	ツクモ特価¥198,000
DOS/V	
ProLiner 3/25	ツクモ特価¥128,000
CRICKET	ツクモ特価¥198,000
2405-Y01	ツクモ特価¥268,000
SHARP	
CZ-634C-TN	ツクモ特価¥218,000
CZ-674C-H	ツクモ特価¥198,000
CZ-623C-TN	ツクモ特価¥168,000
ハードディスク	
LHD-B120H	ツクモ特価¥ 88,000
LHD-B240H	ツクモ特価¥118,000
LHD-FM100E	ツクモ特価¥ 70,000
LHD-FM200E	ツクモ特価¥ 98,000
LHD-FM240H	ツクモ特価¥118,000
ST-120LB	ツクモ特価¥ 69,800
ST-120LBS	ツクモ特価¥ 73,000
ST-240LBS	ツクモ特価¥108,000
ST-220LB（PR-98付）	ツクモ特価¥ 98,000
VIP-100CX	ツクモ特価¥ 63,000
VIP-120CX	ツクモ特価¥ 73,000
EHB-120（98Dシリーズ内蔵）	ツクモ特価¥ 69,800
EN-125（98NS/T,NC用）	ツクモ特価¥ 64,000

品名	価格
RAMボード FM-TOWNS用	
FJ-SIM32-2MS	ツクモ特価¥ 7,500
FJ-SIM32-4MS	ツクモ特価¥15,000
FJ-SIM32-8MS	ツクモ特価¥30,000
X68000用	
PIO-6BE1A	ツクモ特価¥16,800
PIO-6BE2A-2M	ツクモ特価¥34,500
PIO-6BE4A-4M	ツクモ特価¥59,800
ツクモオリジナル	
TS-6BS1（CZ-6BS1）	ツクモ特価¥19,800
TS-6BE2B（CZ-6BE2B互換）	ツクモ特価¥34,600

品名	価格
プリンタ	
Desk Jet 505J	ツクモ特価¥ 76,000
Desk Jet 300J	ツクモ特価¥ 53,000
BJ-10VC	ツクモ特価¥ 42,000
IO-735XB	ツクモ特価¥145,000
MO・CD-ROM（アクセサリーKIT別）	
KGU-XCD	ツクモ特価¥ 99,800
PC-CD50S	ツクモ特価¥ 60,000
RMO-S350	ツクモ特価¥195,000
EMO-1280	ツクモ特価¥158,000
その他	
GT-6000	ツクモ特価¥135,000
PC-LINK-296EX	ツクモ特価¥ 49,800

特におすすめの486！

展示処分2台限

PC-486GF2
ツクモ特価
¥219,000

展示処分2台限

PC-486GR3
ツクモ特価
¥344,000

中古リスト

品名	価格
PC-9801DX	ツクモ特価¥108,000～
PC-9801VX	ツクモ特価¥ 79,800～
PC-9801RX	ツクモ特価¥ 99,800～
PC-286C	ツクモ特価¥ 59,800～
PC-286Vシリーズ	ツクモ特価¥ 69,800～
CZ-601C	ツクモ特価¥ 89,800～
CZ-652/653C	ツクモ特価¥ 99,800～
CZ-602/603C	ツクモ特価¥108,000～
FM-TOWNS-2	ツクモ特価¥ 89,800～
PC-9801Note各種	ツクモ特価¥69,800～
PC-386Note各種	ツクモ特価¥99,800～
98用カラーディスプレイ	ツクモ特価¥29,800～
X68用TV付ディスプレイ	ツクモ特価¥59,800～
X68用ディスプレイ	ツクモ特価¥35,800～
TOWNS用ディスプレイ	ツクモ特価¥49,800～

店頭には、まだまだたくさん!! ぜひ1度御来店下さい。

ちゃんとパソコンしたい人の
ツクモニューセンター店
☎03(3251)0987

場所がわからない場合は、秋葉原駅でお電話下さい。おむかえにあがります。
㊖AM10:15～PM7:00 ㊡毎週木曜日
※祝日と定休日が重なる場合は営業致します。
〒101 東京都千代田区外神田1-16-10
ニュー秋葉原センター内

ニューセンター下取りホットライン
☎03(3251)0987
下取り・交換・グレードUPはこちらへ

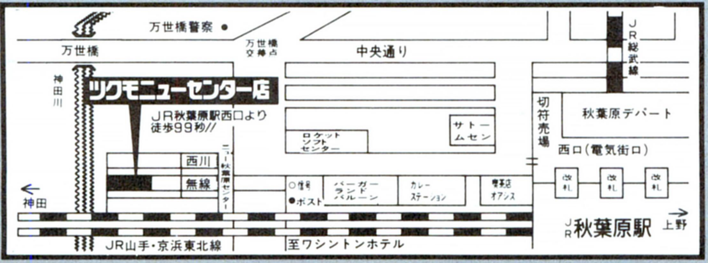

パソコンのエキスパートがお待ちしております！

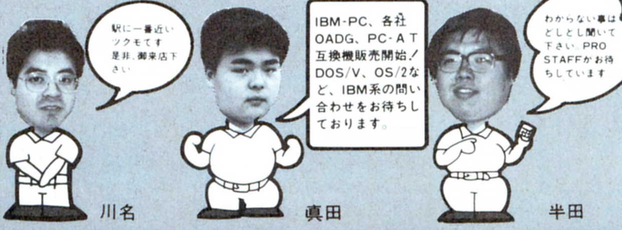

川名　真田　半田

BIGVAN通販売買システム（新品・中古）

☎03(3258)6866

中古ソフト大幅値下げ!! ☆在庫多数☆

……全店 在庫処分 大特価セール中!!……

税込価格 （PC-88、MSX2もあります。） 新品ソフト大特価 リストにないソフトもOKです。

PC-98シリーズ

ソフト名	定価	税込価格
●銀河英雄伝説II DX＋Kit(3.5)	¥5,000	¥2,500
●恋の長野慕情(3.5)	¥7,800	¥3,900
●天舞(3.5)	¥12,800	¥6,400
●DS ≠10(5)	¥2,980	¥1,400
●ニコニコ(5 or 3.5)	¥7,800	¥3,900
●斬II シナリオセレクション(5)	¥4,200	¥2,100
●笑うせえるすまん1.2(5)	¥3,980	¥1,900
●フラッシュポイント2(5)	¥3,500	¥1,700
●フラッシュポイント3(5)	¥4,800	¥2,400
●フラッシュポイント1・2・3(5)	¥9,800	¥4,900
●スメルオブブラッド(5)	¥9,800	¥4,900
●フィード(5)	¥12,800	¥6,400
●ナイトシーブ(5)	¥6,800	¥3,400
●ルーンワース3(5)	¥6,800	¥3,400
●ダンジョンバスター2リバイブ(5)	¥6,800	¥3,400
●らんま½ (5)	¥14,800	¥7,400
●それいけナンパくん(5)	¥6,800	¥3,400
●マーキュリー2(5 or 3.5)	¥9,800	¥4,900
●マーキュリー2 CD付(5)	¥11,800	¥5,900
●アドバンストロードモナーク(5)	¥9,800	¥4,900
●ふしぎの海のナディア	¥14,800	¥9,600
●関ヶ原	¥12,800	¥8,300
●パワーモンガー	¥12,800	¥8,300
●ヴェインドリーム	¥9,800	¥6,300
●魔導物語123	¥9,800	¥6,300
●オールアバウトマークフリント	¥7,800	¥5,000
●ときめき美少女	¥12,800	¥8,300
●お父さんの悪夢 パート3	¥6,800	¥4,400
●斬II	¥9,800	¥6,300
●コマンドHQ	¥11,800	¥7,600

X68000シリーズ

ソフト名	定価	税込価格
●ファーストクイーンII	¥8,800	¥4,400
●ノスタルジア	¥11,800	¥7,600
●サイバーコア	¥7,800	¥5,000

PC-88シリーズ

ソフト名	定価	税込価格
●伊忍道	¥9,800	¥6,300

MSX2シリーズ

ソフト名	定価	税込価格
●DS ≠29・30・31	¥1,940	¥900
●ニコニコ	¥7,800	¥3,900
●ポッキー2	¥8,800	¥4,400
●ピンクソックス6	¥3,600	¥1,800
●らんま½ 飛龍伝説(ターボR専用)	¥12,800	¥8,300

税込価格 中古ソフト リストにないソフトもOKです。

PC-98ゲームソフト

ソフト名	定価	販売価格
●魔法少女りな	¥9.800	¥6.500
●ジョーカー2	¥7.800	¥3.500
●ビースト2	¥8.800	¥3.900
●AⅢ	¥12.800	¥5.300
●アトラス	¥10.800	¥4.900
●天神乱魔	¥7.800	¥4.100
●群雄三国志	¥7.800	¥2.900
●トラッケン	¥9.700	¥3.900
●コラムス	¥7.800	¥3.900
●フルトンレイ	¥8.800	¥3.500
●レイルロードタイクーン	¥11.800	¥5.000
●イースⅢ	¥8.700	¥3.000
●フルトンレイシナリオエディタ	¥5.800	¥3.500
●レッドストームライジング	¥10.800	¥4.200
●ギティ2	¥7.800	¥5.000
●マイアイス	¥7.800	¥5.500
●クイズいっちょまえ	¥7.800	¥5.500
●ポニオン	¥7.800	¥5.500
●アルファダイン	¥7.800	¥5.000
●イマージュ	¥7.800	¥5.700
●卒業写真・美姫	¥6.800	¥4.000
●ごめんねエンジェル	¥8.800	¥5.400
●リーディング・カンパニー	¥12.800	¥7.000
●遥かなるオーカスタ	¥12.800	¥6.400
●ドラクーンアーマーアダルト	¥5.800	¥3.200
●プレミアム	¥7.800	¥5.800
●上村ケイのセクシー・リゾート	¥9.800	¥7.100
●元朝秘史	¥9.800	¥6.900
●グランプリサーカス2	¥9.800	¥6.900
●シャルム	¥6.800	¥4.900
●ベストプレープロ野球新データ版	¥9.800	¥6.900
●電撃ナース	¥8.800	¥5.900
●卒業	¥11.800	¥8.900
●天仙娘々	¥7.800	¥5.700
●闘神都市	¥6.800	¥4.900
●ビーストロード	¥7.800	¥4.700
●ランス 光をもとめて	¥6.800	¥4.800
●栄冠は君に 高校野球全国大会	¥9.500	¥3.800
●大海令	¥12.800	¥6.400
●関ヶ原	¥12.800	¥7.900
●ポピュラス	¥9.800	¥4.900
●天と地と	¥12.800	¥4.800
●アルテミス	¥7.800	¥4.000
●斬〔ZAN〕～陽炎の時代～	¥9.800	¥2.000
●手天童子	¥8.800	¥4.400
●RAY-GUN	¥6.800	¥3.500
●フォクシー	¥6.800	¥3.500
●天下統一	¥9.800	¥3.500
●セーラー服戦士フェリス	¥6.800	¥3.500
●やじうまペナントレース	¥7.800	¥3.000
●ファーストクィーンⅡ	¥8.800	¥4.800
●提督の決断	¥14.800	¥8.900
●信長の野望 戦国群雄伝	¥9.800	¥4.900
●マスター オブ モンスターズ	¥8.800	¥3.000
●シム シティー	¥9.800	¥4.900
●38万キロの虚空	¥9.800	¥3.000
●インペリアルフォース	¥8.800	¥3.800
●ブリッツクリーク	¥9.800	¥3.900
●バトル	¥12.800	¥6.400
●群雄三国志	¥7.800	¥4.800
●エメラルド伝説	¥7.800	¥3.000
●クォータースタッフ	¥9.800	¥4.900
●トンネルズ＆トロールズ	¥9.800	¥4.900
●タウヒード	¥7.200	¥3.000
●新九玉伝	¥8.800	¥4.400
●メルルーン	¥8.800	¥3.000
●魔浄理子	¥8.800	¥3.000
●エメラルドドラゴン	¥9.800	¥5.900
●ランスII 反逆の少女たち	¥6.800	¥4.800
●ランスIII	¥6.800	¥4.800
●幻影都市	¥9.800	¥5.400
●リップスティックアドベンチャー	¥6.800	¥3.500
●DPS・SG SET3	¥6.800	¥4.900
●斬Ⅱ	¥9.800	¥4.900
●銀河英雄伝説	¥8.800	¥3.000
●サークⅡ	¥8.800	¥4.800
●アウトサイドストーリー	¥3.800	¥1.000
●GETEN	¥12.800	¥6.400
●ブライ 下巻 完結編	¥8.800	¥4.900
●ランペルール	¥9.800	¥5.900
●維新の嵐	¥9.800	¥4.900
●ブライ 上巻	¥8.800	¥4.800
●ドラゴン(ノート版)	¥6.800	¥1.000
●天舞	¥12.800	¥7.700

PC-88ゲームソフト

ソフト名	定価	販売価格
●テトリス	¥6.800	¥2.000
●時空の花嫁	¥7.800	¥2.000
●魔晶伝奇ラ・ヴァルー	¥8.800	¥3.000
●サイオブレード	¥8.800	¥2.000
●うろつき童子	¥6.800	¥4.000
●ルーンワース 黒衣の貴公子	¥8.800	¥4.400
●天九牌	¥6.800	¥3.800
●ミッドガルツSIDE-A(前編)	¥7.800	¥3.000
●ミッドガルツSIDE-B(後編)	¥7.800	¥3.000
●ガルフストリーム	¥8.800	¥2.000
●ガンダーラ	¥7.800	¥2.000
●ブライ 上巻	¥8.800	¥4.800
●どろろ 地獄絵巻の章	¥8.800	¥3.000
●アドバンストファンタジアン	¥7.800	¥3.500
●クリムゾンⅡ	¥7.800	¥3.900
●夢幻の心臓Ⅱ	¥9.700	¥4.900
●ウィザードリィ4	¥12.800	¥6.400
●カインドウギャルズ	¥6.800	¥1.000
●クルージュ	¥8.800	¥2.000
●大戦略88	¥7.800	¥2.000
●ファンタジーⅢニカデモスの怒り	¥9.800	¥3.000
●ミュージアム3 曲データ	¥3.800	¥1.500
●マイトアンドマジック2	¥9.800	¥4.900
●新九玉伝	¥8.800	¥3.000
●殺人は手紙にのって	¥7.800	¥3.000
●ヴァリスⅡ	¥8.800	¥4.400
●魔浄理子	¥8.800	¥3.000
●アグニの石	¥7.800	¥3.000
●イース	¥7.800	¥3.500
●イースⅡ	¥7.800	¥3.000
●イースⅢ ワンダラースフロムイース	¥8.700	¥3.000
●スタートレーダー	¥8.700	¥4.400
●ソーサリアン	¥9.800	¥3.000
●ソーサリアン追加シナリオ1	¥3.800	¥1.000
●ソーサリアン追加シナリオ2	¥3.800	¥1.000
●ドラゴンスレーヤー英雄伝説	¥8.700	¥4.000
●銀河英雄伝説	¥8.800	¥3.000
●極道陣取り・ひかってなけりゃ男じゃないぜ	¥6.800	¥2.000
●維新の嵐	¥9.800	¥3.000
●三國志SR	¥14.800	¥4.000
●信長の野望(全国版)	¥9.800	¥2.000
●信長の野望 戦国群雄伝	¥9.800	¥3.000
●水滸伝 天命の誓い	¥9.800	¥3.000
●蒼き狼と白き牝鹿ジンギスカン	¥9.800	¥3.000
●ウォーターフロントアドベンチャー	¥3.800	¥1.000
●ティルナノーグ	¥8.800	¥4.400
●スーパー大戦略	¥8.800	¥3.000
●ドラゴンナイト	¥6.800	¥3.500
●アークスⅡ	¥8.800	¥3.000
●トンネルズ＆トロールズ	¥9.800	¥4.000
●グラナダ	¥8.800	¥2.900
●信長の野望(武将風雲録)	¥9.800	¥6.900
●ミッドガルツ	¥12.800	¥6.400
●斬〔ZAN〕～陽炎の時代～	¥9.800	¥3.000
●レイ・ガン	¥6.800	¥4.100
●ジャックニクラウスコースデータ1	¥4.800	¥1.500
●ジャックニクラウスチャンピオンシップゴルフ	¥8.800	¥3.500
●ランス	¥6.800	¥4.800
●A-JAX	¥8.800	¥4.400
●ディオス	¥9.800	¥4.900
●ランスII	¥6.800	¥4.800
●38万キロの虚空	¥9.800	¥4.900
●メタルサイト	¥8.800	¥4.400
●ランスIII	¥6.800	¥4.900
●闘神都市	¥6.800	¥4.900
●DPS・SG SET3	¥6.800	¥4.900
●フルスロットル	¥8.800	¥3.000
●サンダーフォースⅡ	¥9.800	¥4.500
●フラッピー2 ブルースター復活の日	¥8.800	¥3.900
●続ダンジョンマスター・カオスの逆襲	¥9.800	¥4.900
●うろつき童子	¥6.800	¥3.900
●プロディア	¥7.800	¥3.900
●プリンスオブペルシャ	¥8.800	¥5.300
●レナム	¥9.800	¥3.900
●プルトン・レイ	¥8.800	¥5.300
●エル	¥7.800	¥5.500
●イメージファイト	¥9.700	¥3.000
●プロサッカー	¥9.800	¥6.900
●アフターバーナー	¥9.200	¥3.500
●スペースハリアー	¥6.800	¥4.000
●ドラゴンスピリット	¥8.800	¥3.800
●ラグーン	¥8.800	¥4.400
●シム シティー	¥9.800	¥4.500
●エアーコンバット	¥8.800	¥4.900
●FOXY2	¥7.800	¥4.000
●メルヘンメイズ	¥8.800	¥5.300
●シャングリラ	¥7.800	¥5.700

X-68000ゲームソフト

ソフト名	定価	販売価格
●銀河英雄伝説Ⅱ	¥9.800	¥4.500
●アトミックロボキット	¥8.800	¥2.500
●グラディウスⅡ	¥9.800	¥5.400
●イース	¥9.600	¥4.200
●テスクリンカー	¥9.800	¥2.000
●Rタイプ	¥7.800	¥3.500
●ジョーカーⅡ	¥7.800	¥4.400
●ミスティー	¥5.000	¥1.000
●ワールドスタジアム	¥8.800	¥4.500
●倉庫番パーフェクト	¥6.800	¥4.000
●テセラ	¥8.800	¥6.100
●まゆみ	¥5.800	¥4.200
●スーパーDPS	¥6.800	¥4.900
●プレミアム	¥7.800	¥5.800
●ポピュラスⅡ	¥12.800	¥9.000
●ナディア	¥14.800	¥9.900
●シュートレンジ	¥9.800	¥6.900
●キャッスルス	¥9.800	¥7.600
●琥珠	¥5.800	¥1.800
●テトリス	¥6.800	¥3.000
●シュヴァルツシルト 狂嵐の銀河	¥12.800	¥6.400
●ヒストリーオブエルスリード	¥9.800	¥3.900
●ライトニングバッカス	¥9.800	¥3.900
●キューブランナー	¥7.800	¥3.900
●幻獣記 アンデッドライン	¥7.800	¥3.900
●ダブルイーグル	¥9.500	¥4.800
●ランペルール	¥9.800	¥6.400
●南海の死闘	¥8.800	¥4.400
●ナイトアームズ	¥9.700	¥4.900
●ポピュラス	¥9.800	¥2.500
●アークスPRO68K	¥10.000	¥4.000
●ガウディ バルセロナの風	¥9.800	¥4.900

MSX2ゲームソフト

ソフト名	定価	販売価格
●田代まさしのプリンセスがいっぱい	¥6.800	¥2.000
●サイオブレード	¥8.800	¥2.000
●ルーンワース黒衣の貴公子	¥8.800	¥4.400
●ハイドライド3	¥7.800	¥2.000
●サーク	¥8.800	¥4.400
●アークス	¥8.800	¥4.400
●アークスⅡ	¥8.800	¥3.000
●めぞん一刻	¥6.800	¥3.000
●ガンダーラ	¥7.800	¥2.000
●クリムゾンⅡ 邪神の逆襲	¥7.800	¥3.900
●めぞん一刻(完結編)	¥7.800	¥3.900
●キングコング2	¥5.800	¥2.000
●火の鳥 鳳凰編	¥5.800	¥2.000
●ウシャス	¥5.800	¥2.000
●スーパー大戦略	¥8.800	¥3.800
●ティルナノーグ	¥8.800	¥4.800
●マイトアンドマジック	¥9.800	¥3.000
●ブライ 上巻	¥8.800	¥4.800
●エメラルト ドラゴン	¥8.800	¥4.400
●新九玉伝	¥7.800	¥3.000
●エグザイル	¥8.800	¥2.000
●エグザイルⅡ〈完結編〉	¥8.800	¥2.000
●アグニの石	¥7.800	¥2.000
●Beガール	¥5.800	¥2.000
●ラストハルマゲドン	¥7.800	¥3.000
●ファンタジー	¥9.800	¥3.000
●銀河英雄伝説	¥8.800	¥3.000
●銀河英雄伝説パワーアップ＆シナリオ集	¥4.800	¥2.000
●たんば	¥6.800	¥2.000
●維新の嵐	¥9.800	¥4.900
●信長の野望(全国版)	¥8.800	¥3.000
●信長の野望 戦国群雄伝	¥9.800	¥3.000
●水滸伝 天命の誓い	¥9.800	¥3.000
●蒼き狼と白き牝鹿ジンギスカン	¥9.800	¥3.000
●シュヴァルツシルト	¥9.800	¥4.900
●孔雀王	¥5.800	¥2.000
●アドベンチャーゲーム・ホワッツマイケル	¥7.800	¥2.000
●ディガンの魔石	¥8.800	¥3.000
●ミッドガルツSIDE-A(前編)	¥7.800	¥3.000
●ミッドガルツSIDE-B(後編)	¥7.800	¥3.000
●コンストラクションツールめいず君	¥5.800	¥2.900
●ヴァリスⅡ	¥8.800	¥4.400
●スーパークイズ	¥6.800	¥2.000
●ドラゴンスレーヤー	¥8.700	¥4.000
●イースⅡ	¥8.700	¥4.000
●ファンタジーⅣ	¥9.800	¥3.900
●ドラゴンナイト	¥6.800	¥3.900
●SDガンダム	¥8.600	¥5.200
●アウトサイドストーリー	¥3.800	¥1.000

各店中古ソフト超特価セール中!!

☆ビジネスソフト ☆ゲームソフト 定価の30%～70%OFF! 新品ソフトは定価の平均23%引き!

是非一度最寄りのお店に御来店ください。

地方の方は秋葉原店にお電話を!! 03(3258)6866

BIG VAN通販売買システム

■買いたい方

1. TELにて在庫・納期などを確認して予約して下さい。
2. ハガキにて注文書を出して下さい。
3. ハガキが到着次第出荷致します。
4. 商品到着時に品代金(商品代金＋500円＋送料)をお支払い下さい。

1. 住所
2. 氏名・年齢（ふりがな）
3. 電話番号
4. 新品か中古
5. 機種
6. メディア
7. ソフト名
8. TELにて予約した日付
9. 合計のお支払金額

（ハガキの裏に）（FAXも可）

★必ずTELにて在庫を確認してから注文書を出して下さい

FAX番号 03(3258)5538

●中古ソフトはゲームに必要のない付属品がない場合があります。送料はゲームソフト2本まで700円（但し北海道・九州の方1,100円、沖縄および離島の方はお問い合わせ下さい。）

■売りたい方

1. 宅配便にて品物をお送り下さい。
2. 査定価格をTELにて御連絡します。
3. 銀行振込で現金をお送りします。

1. 住所
2. 氏名・年齢（ふりがな）
3. 電話番号
4. 売りたいソフト名
5. 振り込み指定金融機関
6. 口座番号
7. 登録振込名

（宅配便の中に入れて下さい）

★必ず秋葉原店に送って下さい

●買い取りはマニュアル・付属品等がすべて有りソフトが正常に動作するものに限ります。
●未成年の方は保護者の承諾を受けて下さい。
●登録カードのないビジネスソフトは買い取りできません。
（※Sファミコン・PCエンジン・メガドライブソフトetcも買い取り致します。）

★中古ソフト価格リスト御希望の方は

住所・氏名・年齢・希望のリスト名を御記入の上、一種類につき62円切手(6枚)を同封してお申し込み下さい。価格リストの種類は、98ゲーム・98ビジネス・88・X68000・MSXです。（新リスト完成 9/1 付）

超特価コーナー（商品はすべて新品です。）

98 5HD

ソフト名	定価	価格
●はっちゃけあやよさんⅠ(5"・3.5")	¥3.800	¥3.800
●はっちゃけあやよさんⅡ(5"・3.5")	¥3.800	¥3.800
●はっちゃけあやよさんⅢ(5"・3.5")	¥4.800	¥4.800
●ウォーターフロントアドベンチャー	¥3.800	¥1.000
●アウトサイドストーリー(3.5HD)	¥3.800	¥1.000
●ルーシーショット	¥7.800	¥4.700
●スライス	¥7.200	¥4.700
●スケバン戦国史(5HD・3.5HD)	¥7.800	¥3.000
●せまってみたい(5HD・3.5HD)	¥6.800	¥1.200
●ペロンチョ身体検査(5HD・3.5HD)	¥6.800	¥1.200

88D

ソフト名	定価	価格
●はっちゃけあやよさんⅠ	¥3.800	¥3.000
●はっちゃけあやよさんⅡ	¥3.800	¥3.000
●ハード社の社長がこれはいいと言った	¥6.800	¥700
●ドラゴン	¥6.800	¥700
●クロッキー	¥6.800	¥3.500
●ウォーターフロントアドベンチャー	¥3.800	¥1.000
●せまってみたい	¥6.800	¥1.000
●ペロンチョ身体検査	¥6.800	¥1.000

X68000

ソフト名	定価	価格
●はっちゃけあやよさんⅠ	¥3.800	¥3.000
●はっちゃけあやよさんⅡ	¥3.800	¥3.000
●はっちゃけあやよさんⅢ	¥4.800	¥3.700
●ルーシーショット	¥7.800	¥4.700
●ドラゴン	¥6.800	¥700
●スライス	¥7.200	¥4.700

MSXROM

ソフト名	定価	価格
●ジンギスカン(テープ付)	¥12.200	¥4.700

MSX2ROM

ソフト名	定価	価格
●コントラ	¥5.800	¥2.000
●エルギーザの封印	¥5.800	¥1.800
●プロ野球FAN	¥7.800	¥2.400
●幽霊君	¥6.800	¥3.000
●アンドロギュヌス	¥7.800	¥2.400

MSX2DISK

ソフト名	定価	価格
●はっちゃけあやよさんⅡ	¥3.800	¥3.000
●サジリ	¥6.800	¥1.200
●プロ野球FAN	¥6.800	¥2.000
●美少女コントロール	¥6.800	¥1.200
●極道陣取り	¥6.800	¥1.800
●ホワッツマイケル	¥7.800	¥2.000
●せまってみたい	¥6.800	¥1.000
●ペロンチョ身体検査	¥6.800	¥1.000

FM TOWNS(CD-ROM)

ソフト名	定価	価格
●はっちゃけあやよさんⅠ・Ⅱ・Ⅲ	¥6.800	¥5.300

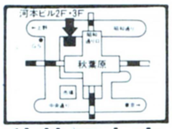

秋葉原本店
☎03-3258-3152
通販専用 ☎03-3258-6866

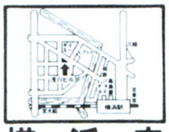

横浜店
☎045-314-3773

男女社員募集!
詳しくはお電話下さい。
担当・加藤

パソコン/新品・中古ソフト リサイクルショップ―お近くの方はぜひ御来店下さい。お待ちしています。

パソコンハウス BIGVAN ビッグバン

●秋葉原本店
千代田区神田松永町1番地河本ビル2F 〒101 ☎03-3258-3152
●横浜店
横浜市西区南幸2-14-6第6浅川ビル3F 〒220 ☎045-314-3773
※日曜・祭日は通販はお休みです。

各店営業時間 ●平日AM12:00～PM8:00 ●日曜・祭日AM11:00～PM7:00

ブルドックならではの底値で勝負!!

全商品オール20%引

標準価格より●全て税込

パソコンソフトコーナー

商品名	発売機種	定価	販売価格
A列車で行こうⅢ	PC98	12.800	10.240
ロボクラッシュ(2)	PC98	9.800	7.840
A列車で行こうⅢ	TOWNS	14.800	11.840
ふしぎの海のナディア	X68	14.800	11.840
ジョシュア	X68	9.700	7.760
アルシャーク	PC98/X68	9.800	7.840
ホーリーナイト	PC98	9.800	7.840
マスター・オブ・モンスターズ FINAL	PC98	9.800	7.840
雷電伝説	TOWNS	9.700	7.760
グロス・ドイチュラント	PC98	14.800	11.840
ダイナソア	PC98/TOWNS	9.800	7.840
信長の野望〜覇王伝〜	PC98	12.800	10.240
信長の野望〜覇王伝〜CD付	PC98	15.200	12.160
ヴェインドリームⅡ	PC98	9.800	7.840
エアコンバットⅡ	PC98	8.800	7.040
エアーコンバットⅢ	PC98	9.800	7.840
栄冠は君に2	PC98/TOWNS	9.500	7.600
エイリアンシンドローム	X68	5.800	4.640
F−15ストライクイーグルⅡ	PC98/X68	10.800	8.640
天下統一Ⅱパワーアップセット	PC98	6.800	5.440
ミスチフ	PC98	7.800	6.240
ドラゴンスレイヤー英雄伝説Ⅱ	88SP	9.800	7.840
ネクタリス	PC98	7.800	6.240
オーバーテイク	X68	9.800	7.840
ブランディッシュ	PC98	9.800	7.840
大閤立志伝	PC98	9.800	7.840
くいずとりものちょう	X68	5.300	4.240
ワイアット	TOWNS	12.800	10.240
ソードダンサー	PC98	9.800	7.840
フレリア	PC98	7.800	6.240
銀河英雄伝説ⅡDX+スペシャル	TOWNS	12.800	10.240
銀河英雄伝説Ⅱ	PC98/88SR/X68/MSX2	9.800	7.840
ソリチュード(上)	TOWNS	12.800	10.240
シュートレンジ	X68	9.800	7.840
大戦略マルチエディタ	PC98	6.800	5.440
ほっふるメイル	PC98	9.800	7.840
ほっふるメイル	88SR	8.700	6.960
レジオナルパワーⅡ	PC98	9.800	7.840
スターウォーズ	X68	7.200	5.760
ヨーロッパ戦線	PC98	12.800	10.240
ムーンムスト	PC98	8.800	7.040
グランプリサーカス(2)	PC98	9.800	7.840
鋼鉄の騎士	PC98	7.800	6.240
シュヴァルツシルトⅢ	PC98	12.800	10.240
幻影都市	PC98/MSX2	9.800	7.840
サークⅡ	PC98/88SR/MSX2	8.800	7.040
サイレントメビウス	PC98/X68/TOWNS	14.800	11.840
三国志Ⅱ	PC98/88SR/X68/MSX2	14.800	11.840
麻雀三国志演義	PC98	9.800	7.840
サバッシュⅡ	PC98/88SR/X68	9.300	7.440
群雄三国志	PC98	7.800	6.240
ライフ&デスⅡ	PC98	12.800	10.240
フライトシュミレーター	PC98	12.800	10.240
XMAC−Ⅰ	MAC	27.800	22.240
XPC−Ⅳ	PC98	41.800	33.440
シムシティ	PC98/X68/TOWNS	9.800	7.840
バーンウェルト	X68	9.800	7.840
SUZAKU	PC98	9.800	7.840
スピンディジー(Ⅱ)	PC98	8.700	6.960
バトルチェス	TOWNS	8.800	7.040
風、スローダウン	PC98	9.800	7.840
三国志Ⅲ	PC98	14.800	11.840
機甲師団Ⅱ	PB98	10.800	8.640
ACTOR98	PC98	36.000	28.800
ミス・ディテクティブ	TOWNS	12.800	10.240
ふしぎの海のナディア	PC98	14.800	11.840
プレイメーカーフットボール	PC98	9.800	7.840
キャッスルズ	PC98	9.800	7.840
グラディウスⅡ	X68	9.800	7.840
雨月奇譚	PC98	12.800	10.240
指輪物語(1)	PC98	12.800	10.240
雀豪Ⅲ	PC98	9.800	7.840
ダークレイスⅡ	PC98	7.800	6.240
ダイナソア	88SR	8.700	6.960
マイト&マジックⅢ	PC98	12.800	10.240
太平洋の嵐DX	PC98/88VA	14.800	11.840
大航海時代	PC98/88SR/X68/MSX2	9.800	7.840
大航海時代	TOWNS	11.800	9.440
大戦略Ⅲ'90	PC98/X68	9.800	7.840
ステラテゴ	PC98	8.800	7.040
ロードス島戦記Ⅱ	PC98	9.800	7.840
ハワーモンガー	PC98/X68	12.800	10.240
満開電飾Ⅱ	PC98	8.800	7.040
雀皇登龍門Ⅱ	PC98	9.800	7.840
アーリーキングダム	PC98	12.800	10.240
ドラゴン創世記	PC98	12.800	10.240
提督の決断	PC98/88SR/88VA/X68/MSX2	14.800	11.840
提督の決断	TOWNS	16.800	13.440
アークスⅢ	PC98	9.800	7.840
天下統一Ⅱ	PC98	9.800	7.840
元朝秘史	PC98	9.800	7.840
元朝秘史	PC88SR	9.800	7.840
ミュージックラルフ	PC98/88	14.800	11.840
魂の門	PC98	9.800	7.840
マイクロソフト フライトシュミレーター	PC98	12.800	10.240
プリンセスメネルバ	PC98	12.800	10.240
銀河英雄伝説Ⅲ	PC98	12.800	10.240
ライジングサン	X68	9.800	7.840
沈黙の艦隊	PC98	12.800	10.240
ブランディッシュ	TOWNS	9.800	7.840
エルヴァイラ	PC98	12.800	10.240
信長の野望 武将風雲録	PC98/X68/88SR/MSX2	9.800	7.840
テラクレスタ	X68	4.900	3.920
銀河英雄伝説Ⅱ DX+Set	PC98/X68	12.800	10.240
銀河英雄伝説Ⅱ DX+Kit	PC98/X68	5.000	4.000
織田信長	PC98	9.800	7.840
アラスカンマラシュート	PC98	12.800	10.240
遥かなるオーガスタ	PC98/X68/TOWNS	12.800	10.240
ハロディウスだ!	X68	9.800	7.840
ジャパンバッシング	PC98	8.800	7.040
ゴッズ	PC98	9.800	7.840
モンキーアイランド	TOWNS	9.800	7.840
レッサーメルン	PC98	9.800	7.840
F−19ステルス	PC98	12.800	10.240
コマンドHQ	PC98	11.800	9.440
クラシックロード(1)	PC98	9.800	7.840
ティラムバラム	PC98	9.800	7.840
ドラゴンスレイヤー英雄伝説Ⅱ	PC98	9.800	7.840
君の名は(2)	PC98	9.800	7.840
新宿物語	PC98	7.800	6.240
PRISM98	PC98	14.800	11.840
ポピュラス	PC98/X68	9.800	7.840
パワーシンガー	PC98	9.700	7.760
ペブルビーチの波濤(HD専用)	PC98	14.800	11.840
CCT98Ⅲ	PC98	20.000	16.000
MIDI サウルス	MSX2	19.800	15.840
テセラ	PC98	8.800	7.040
アトラス	TOWNS	10.800	8.640
エメラルドドラゴン	TOWNS	11.800	9.440
森田の将棋Ⅱ	PC98/X68	10.000	8.000
やじうまペナントレース1991	PC98/88SR	9.800	7.840
マーダークラブDX	TOWNS	9.800	7.840
プリンスオブペルシャ	TOWNS	9.800	7.840
魔法少女リナ	PC98	9.800	7.840
大戦略Ⅳ	PC98	9.800	7.840
セブンカラーズ	PC98	7.700	6.160
財閥銀行	PC98	12.800	10.240
ダイヤモンドプレイヤーズ	PC98	12.800	10.240
風林火山	PC98	3.800	3.040
将棋聖天	TOWNS/X68	14.800	11.840
レミングス	PC98	9.800	7.840
ハイパークラシックオペレーション	TOWNS	9.800	7.840
斬Ⅱシナリオコレクション	PC98	4.200	3.360
レッドストームライジング	PC98	10.800	8.640
ロードス島戦記	PC98/88VA/MSX2/X68	9.800	7.840
ロードス島戦記・福神漬	PC98/MSX2	3.800	3.040
ワールドゴルフⅢ	PC98/88SR/X68	8.800	7.040

美少女ソフトコーナー

商品名	発売機種	定価	販売価格
卒業	PC98	11.800	9.440
美少女通信	PC98	6.800	5.440
アイドルを探せ	PC98	7.800	6.240
脱衣麻雀	PC98	8.800	7.040
魔女っ子クミ	PC98	9.800	7.840
Dr.Stop	PC98/X68	6.800	5.440
雀ジャカ雀	PC98	7.800	6.240
ELLE	PC98/TOWNS/X68	7.800	6.240
復活祭	PC98/TOWNS	7.800	6.240
D・P・S SG set2	PC98/88VA/X68/TOWNS	6.800	5.440
アリスの館Ⅱ	TOWNS	6.800	5.440
アリスの館Ⅱ	PC98	4.800	3.840
アリスの館	TOWNS	6.800	5.440
麻雀王伝説	PC98	9.800	7.840
星の砂物語Ⅱ	PC98/X68	8.800	7.040
Be Rain	X68	7.800	6.240
CAL 2	PC98/X68	7.800	6.240
レッスルエンジェルズ	PC98	7.800	6.240
ホットフリントⅡ	PC98	7.800	6.240
妖獣クラブⅡ	X68	7.800	6.240
電撃ナース	PC98	8.800	7.040
シャングリラ	PC98/TOWNS/X68	7.800	6.240
48夜物語	PC98	7.800	6.240
キミだけに愛を	PC98/X68/MSX2	7.800	6.240
早乙女学園 ブルーウインド	PC98/88SR/X68/MSX2	7.800	6.240
ジョーカー2	PC98/X68	7.800	6.240
DALK	PC98	6.800	5.440
雀ボーグすずめ	PC98/88SR/MSX2	7.800	6.240
煩悩予備校(3)	PC98	7.800	6.240
CARAT	PC98	7.800	6.240
フォボス	PC98	7.800	6.240
シャルム	PC98	6.800	5.440
ミラージュ	PC98	7.800	6.240
ギディ(2)	PC98	7.800	6.240
狂った果実	PC98	7.800	6.240
ミラー	PC98/X68/TOWNS	7.800	6.240
スーパーD・P・S	PC98/X68/TOWNS	6.800	5.440
ドラゴンヒンク	PC98	8.800	7.040
ジョーカー 1+2	TOWNS	8.800	7.040
D・P・S	PC98/88SR/X68	5.800	4.640
D・P・S SG	PC98/88VA/X68/TOWNS/MSX2	6.800	5.440
DE・JAⅡ	PC98	8.800	7.040
ビースト三獣士	PC98	9.800	7.840
ランス(3)	PC98/X68	6.800	5.440
闘神都市	PC98/TOWNS/X68/MSX2	6.800	5.440
ドアⅡ	PC98/X68	6.800	5.440
ドラゴンナイト	PC98/88SR/X68/MSX2	6.800	5.440
ドラゴンナイト2	PC98/88SR/X68/MSX2	7.800	6.240
PREMIUM	PC98/X68/TOWNS	7.800	6.240
ヌーク	PC98	7.800	6.240
ドラゴンナイトⅢ	PC98	7.800	6.240
コンチネンタル	PC98/X68/MSX2	8.800	7.040
煩悩予備校(2)	PC98/X68	7.800	6.240
きゃんきゃんバニー フルミエール	TOWNS	9.800	7.840
グラムキャッツ(2)	PB98/X68/TOWNS	7.800	6.240
リクサス	PC98	7.800	6.240
キャミソール	PC98	7.800	6.240
天神乱魔	PC98	7.800	6.240
アージェントミッション	PC98	9.800	7.840
キサントゲノス	PC98	8.800	7.040
華麗なる人生	PC98	8.800	7.040
D・P・S SG set3	PC98/88VA	6.800	5.440
D・P・S SG set3	TOWNS/X68	6.800	5.440
秘密の花園	PC98	7.800	6.240
ドラゴンマスターシルク	PC98	8.800	7.040
プリンセスメーカー	PC98/MSX2	14.800	11.840
スイートエンジェル	PC98/X68/TOWNS	6.800	5.440
雀OH/クエスト	PC98/X68	7.800	6.240
ポッキー	PC98/88SR/MSX2	7.800	6.240
ポッキー2	PC98/88SR	8.800	7.040
まゆみ	PC98	5.800	4.640
マジックナイト	PC98/X68	7.800	6.240
Bacta	PC98	7.800	6.240
image	PC98/X68	7.800	6.240
妖獣クラブカスタム	PC98	7.800	6.240
やりたい放題2	PC98/88SR/X68/MSX2	6.800	5.440
秘密の花園・君だけに	TOWNS	12.800	10.240
妖獣クラブ	X68	6.800	5.440
アマランスⅡ	PC98	9.800	7.840
ランス	PC98/88SR/X68/TOWNS/MSX2	6.800	5.440
ランス2	PC98/X68/MSX2/88SR	6.800	5.440
国立機動隊リップス(5)	PC98	7.800	6.240
ドラゴンピンク	PC98/X68	8.800	7.040
プレゼント(2)	PC98/X68/TOWNS	7.800	6.240
ドア(3)	PC98/X68/TOWNS	6.800	5.440
ダーク	PC98	8.800	7.040
マッドパラドックス	PC98	6.800	5.440
人形使い	PC98	8.800	7.040

●詳しくはお電話で!!

お申し込み方法

〈申込み書〉上の申込書にならって必要事項をご記入のうえ、ご注文ください。(使用機種・メディアも必ずご記入ください。)※お電話又はFAXでもOK。

〈お支払い〉●ご注文の商品の売価合計を現金書留または為替にてお支払ください。
●消費税・送料は電話でお問い合わせください。
●代引(着払い)をご希望の場合はお申し込み書に「代引希望」と明記しお申し込みください。(その際、手数料が必要です。)

★ご入金確認後、至急発送いたします。尚ご注文の品が未発売の場合は予約扱いとし、発売され次第発送いたします。

★上記リストにないソフトも全て20%OFFです。(一部のメーカーソフトを除く)

★商品返品の場合は到着後一週間以内にお願いいたします。(送料はお客様負担)その際、手数料として1,000円を差し引き返金いたします。

★一部地域を除き、送料は無料です。

申し込み書(例)

フリガナ
お名前

ご住所 〒

お電話

商品名

使用機種・メディア

売価

売価合計

パソコンランド

ブルドック

(旧ユニコムランド)

〒561 大阪府豊中市桜塚2丁目18番13号ラミーゴ桜塚101号

通販専用ダイヤル06-841-0113

TEL:06-853-8701 FAX:853-8700

●電話受付時間/11:00〜19:00
●休　日/日曜
●分割、クレジットカードもご利用いただけます。

■お申し込み…TEL(06)841-0113 FAX(06)845-5475 住所・氏名・電話番号をお知らせください。在庫・価格の御確認を忘れずに。
■お支払…下記取引銀行口座までお振込ください。
■振込先…三和銀行 豊中支店 ブルドック(普通)3722330
■発送…ご入金確認次第、宅配便で発送(在庫あるものは翌日から7日以内の到着)
■保証…全商品メーカー保証書付き。一週間以内の初期不良は確認の上、新品と交換致します。
■送料…沖縄=¥3,000 北海道=¥2,500 東北=¥2,000 近畿=¥1,000 その他=¥1,500 ※価格は常に変動致します。
■お電話でご注文の上、銀行から電信でお振込ください。お申し込みのないお振込は発送が遅れる事があります。
★表記の金額に消費税は含まれておりません。

No.1 SOFT SHOP アルフ

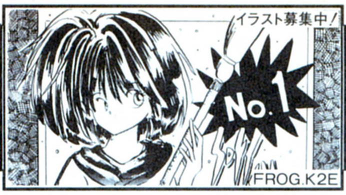

※本広告に掲載されている商品は、すべて新品・税込です。広告に載っていないソフトは定価の15%引で販売しています。ビジネスソフトはさらに特価です。お問い合わせ下さい。
☆アルフではスタッフ大募集中!!バイト及び正社員可。詳しくはTELにて。

アルフなら本体・ハードも超激安価格で販売中!!今すぐTEL下さい!!(TEL(06)644-0554アルフハード課ユニオン)

MSX2

- 新品パソコンソフト - 販売価格

ELLE	¥5300
ギゼ	¥5600
キャル	¥4900
キャル II	¥5600
グラムキャッツ 2	¥5700
狂った果実	¥5500
コンチネンタル	¥6100
ジョーカー I/II	各¥5500
雀ボーグ すずめ	¥5800
卒業写真・美姫	¥4900
DEJA	¥4900
D.P.S SG 1/2/3	各¥4700
電脳学園 1/2/3	各¥6400
闘神都市	¥4700
Dr. STOP	¥4700
ドラゴンナイト	¥4900
ドラゴンナイト II	¥5300
ビースト II	¥6300
美少女大図鑑	¥4900
ピンクソックス 8 (バ無)	¥5000
ピンクソックスマニア	¥4000
秘密の花園	¥5600
FOXY	¥4900
星の砂物語	¥5500
ポッキー 2	¥6300
舞★まい	¥4400
My eyes	¥5500
ランス I/II	¥4700
レイガン	¥4900
ツインコピー	¥2500
伊忍道・打倒信長	¥7200
銀河英雄伝説 II DXセット	¥8600
元朝秘史	¥6200
信長の野望・武将風雲録	¥7500
プリンセスメーカー	¥9800
龍の花園	¥5200

-- 新品ハード(一例) -- 消費税込み 販売価格

ﾀｳﾝｽﾞ IIｾｯﾄ HR20+KB101A+DP533	¥292500
ﾀｳﾝｽﾞ IIｾｯﾄ CX20+KB101A+DP533	¥262000
ﾀｳﾝｽﾞ IIｾｯﾄ UG20+KB101A	¥200000
ﾀｳﾝｽﾞ IIｾｯﾄ UX20+KB101A	¥178000
MSXﾀｰﾎﾞR FS-A1GT	¥69000
プリンターFS-PC1	¥47500
CZ-634C X68000 XVI	¥193500
PC-9821 モデル S1	¥235000
PC-9821 モデル S2	¥325000
PC-H98S モデルU8-002	¥255000
PC-9801FA2/FAU2	各¥256000
PC-9801FS2/FSU2	各¥199000
PC-9801FX2/FXU2	各¥169000
PC-9801 NA	¥239000
PC-9801 NA/C	¥375000
PC-9801NS/T,NS/L	各¥174000
PC-9801 CS2	¥191000
PC-9801 US	¥145000
PC-386 GS5	¥188000
PC-486 GR5/GR2	各¥294000
PC-486 GF5/GF2	各¥219000
IBM PS-5510ZJ4(HDD40M)	¥89000
PC-KD 1511 ¥72500/KD-1521	¥55500
CU-14 FDB ¥35000/CU-14 KD	¥41000
CU-21HD	¥98000
XC-1498CII	¥43500
YHP-DeskJet 505J	¥68000
HSP-4SD25/4SV25	各¥29000
MS-DOS Ver.3.3D/Ver.5.0A	各¥6900

X68000

- 新品パソコンソフト - 販売価格

アリスの館 II	¥3800
アルミスト	¥6900
イマージュ	¥5500
ELLE	¥5300
キャル	¥4900
キャル II	¥5600
きゃんバニ プルミエール	¥5500
グラムキャッツ 2	¥5700
狂った果実	¥5500
けらけら星	¥4100
コンチネンタル	¥6100
殺しのドレス 3	¥5500
ジョーカー I/II	各¥5500
シャングリラ	¥5300
新宿物語	¥5500
雀ジャカ雀 (成人)	¥5300
スイートエンジェル	¥4800
SUPER D.P.S	¥4700
卒業写真・美姫	¥4900
テセラ	¥5700
DEJA	¥4900
DEJA II (成人)	¥5800
D.P.S SG 1/2/3	各¥4700
天神乱魔 (成人)	¥5300
DOR 1/2/3	各¥4800
闘神都市	¥4700
Dr. STOP	¥4700
ドラゴンナイト	¥4900
ドラゴンナイト II	¥5300
ドラゴンナイト III	¥5300
ドラキュラ伯爵	¥5500
ビースト II	¥6300
美少女大図鑑	¥4900
美少女通信	¥4900
秘密の花園	¥5600
FOXY II	¥5300
PLERIA	¥5700
プレミアム (成人)	¥5300
プレゼント II	¥5700
星の砂物語	¥5500
星の砂物語 2	¥6200
PONYON	¥5300
舞★まい	¥4400
麻雀幻想曲	¥5600
マーシャルエイジ	¥5600
麻雀遊園地	¥5600
My eyes	¥5500
まゆみ	¥4100
鏡ミラー	¥5800
ミラージュ	¥5600
夢二	¥5500
ランス I/II/III	¥4700
レザーシャープ	¥5600
RED レッド	¥5800
ツインコピー	¥2500
(↑毎月発売・本体+ファイラー)	
エトワールプリンセス	¥7100
オーバーテイク	¥6800
銀河英雄伝説 II DXセット	¥8600
キャッスルズ	¥7800
グラディウス II	¥7400
三国志 III	¥10300
サイレントメビウス	¥9900
スターウォーズ	¥6300
ストライダー飛竜	¥7800
太閤立志伝	¥6700
ダンジョンマスター 1/続	各¥7800
信長の野望・武将風雲録	¥7500
パワーモンガー	¥8900
バーンウェルト	¥6700
ふしぎの海のナディア	¥9800
ロードス島戦記	¥7500

FM TOWNS

- 新品パソコンソフト - 販売価格

アリスの館	¥5300
アリスの館 II	¥4700
ELLE エル	¥5300
ギゼ	¥5600
キャル I・II セット	¥6200
キャル III	¥6200
きゃんバニ プルミエール	¥6700
グラムキャッツ 2	¥5700
GAMEﾃｸﾎﾟﾘスーパーコレクション①	¥8300
ジョーカー I・II セット	¥5600
シャングリラ	¥5300
雀ジャカ雀 (成人)	¥5300
スーパーリアル麻雀 PII&PIII	¥8100
スイートエンジェル	¥4800
SUPER D.P.S	¥4700
DEJA II (成人)	¥5800
D.P.S SG 1/2/3	各¥4700
天神乱魔 (成人)	¥5300
電撃ナース	¥5900
天使たちの午後 大百科	¥9800
天使たちの午後 番外III 反省版	¥6300
DOR 1/2/3	各¥4800
闘神都市	¥4700
Dr. STOP	¥4700
ドラゴンナイト III	¥5300
人形使い	¥6100
狙われた天使たち	¥6100
ビースト III	¥5600
復活祭	¥5500
PLERIA プレリア	¥5700
プレミアム (成人)	¥5300
プレゼント II	¥5700
星の砂物語	¥5500
星の砂物語 2	¥6200
PONYON	¥5300
麻雀幻想曲	¥5600
My eyes マイアイズ	¥5500
鏡ミラー	¥5800
ミラージュ	¥6400
妖獣倶楽部 カスタム	¥5500
ランス I/II/III	各¥4700
伊忍道・打倒信長	¥8800
エメラルドドラゴン	¥8100
F29 リタリエイター	¥9100
エルムナイト	¥9800
ガンダム ハイパークラシック/デザート	各¥6400
餓狼伝説	¥6100
三国志 III	¥12000
サイレントメビウス	¥9900
ソリテュード (上)	¥8900
太閤立志伝	¥8600
トキオ	¥8700
ふしぎの海のナディア	¥9800
プリンスオブペルシャ	¥6800
ペインオブコズミックフォージ	¥10000
MS DETECTIVE	¥8100
ライフ&デス II	¥8900
レッサーメルン	¥8100
ワイアット	¥8900

PC-9801

--- 新品美少女ソフト --- 販売価格

イクイク バツ君 (成人)	¥5800
アグミックス セレクト	¥5700
アリスの館 II	¥3800
アルミスト	¥6900
アイドルを探せ	¥5800
イマージュ	¥5500
イーリス亭小夜曲	¥6300
E 東京巨乳ストーリー	¥5700
ウィルの伝言	¥4100
ELLE エル	¥5300
ギゼ	¥5600
キャル	¥4900
キャル II	¥5600
キャル III	¥6200
今日もキャンパス花乱満	¥5700
きゃんバニ プルミエール	¥5500
KISS	¥5700
ギディ 1/2	各¥5500
CARAT キャラット	¥5700
究極麻雀アイドルグラフィック	¥5500
キャミソール	¥5700
グラムキャッツ 2	¥5700
G.R グラヴィティレスポンス	¥4900
狂った果実	¥5500
けらけら星	¥4100
コンチネンタル	¥6100
国立機動部隊 RIPS V	¥5300
殺しのドレス 3	¥5500
ジョーカー I/II	各¥5500
シャングリラ	¥5300
シャレイドマジック	¥5400
雀ボーグすずめ	¥5800
新宿物語	¥5500
雀ジャカ雀(成人)	¥5300
スイートエンジェル	¥4800
SUPER D.P.S	¥4700
卒業写真・美姫	¥4900
卒業 グラデーション	¥8400
脱衣麻雀あにまーじゃん V3	¥6300
D'ark ディーアーク	¥5800
地球防衛少女イコちゃん	¥8900
DALK ダルク	¥4800
テセラ	¥5700
DEJA	¥4900
DEJA II (成人)	¥5800
DPS SG 1/2/3	各¥4700
天神乱魔 (成人)	¥5300
電脳学園 1/2/3	各¥6400
電脳学園 II エイブハンター J	¥7000
電撃ナース	¥5900
天使たちの午後大百科	¥9800
天使たちの午後 番外III 反省版	¥6300
天仙娘々	¥5400
DOR 1/2/3	各¥4800
闘神都市	¥4700
Dr. STOP	¥4700
ドラゴンナイト	¥4900
ドラゴンナイト II	¥5300
ドラゴンナイト III (成人)	¥5300
とらわれの予感 (成人)	¥6800
ドラゴンマスター SILK	¥6200
ドラキュラ伯爵	¥5500
同級生 (成人)	¥5800
人形使い	¥6100
ヌーク	¥5500
狙われた天使たち	¥6100
バクタ	¥5100
初恋物語	¥6600
バツベット (成人)	¥4800
バニラシンドローム	¥6800
ビースト II	¥6300
ビースト III	¥5600
美少女大図鑑	¥4900
美少女通信	¥4900
ピンクソックスマニア	¥4000
秘密の花園	¥5600
FOXY	¥4900
FOXY II	¥5300
復活祭	¥5500
フォボス	¥5100
FALL フォール	¥6200
PLERIA	¥5700
プレミアム (成人)	¥5300
プレゼント II	¥5700
フォリナー	¥5300
ベルズアベニュー 1	¥4500
星の砂物語	¥5500
星の砂物語 2	¥6200
ポッキー 2	¥6300
PONYON	¥5300
HOT PRINT ぱらだいす	¥5500
煩悩予備校 3	¥5500
舞★まい	¥4400
麻雀幻想曲	¥5600
マーシャルエイジ	¥5600
魔法少女りな	¥6900
麻雀王伝説	¥6900
麻雀遊園地	¥5600
My eyes	¥5500
MAD・PARADOX	¥4800
満開電飾 II	¥7400
まゆみ	¥4100
まみの放課後日記 (成人)	¥4500
鏡ミラー	¥5800
ミラージュ	¥5600
ミスチフ (成人)	¥5700
面接物語 (成人)	¥5200
やんやんのクイズいっちょまえ	¥5600
夢二	¥5500
妖獣倶楽部カスタム	¥5500
48夜物語 (成人)	¥5300
ランス I/II/III	¥4700
レクサス	¥5700
レイガン	¥4900
レッスルエンジェルス 1/2	各¥5300
レザーシャープ	¥5600
RED レッド	¥5800

--- 新品 グラフィックツール --- 販売価格

マルチペイント	¥9800
ACTOR 98	¥26000
とことん絵筆	¥10800
Z's STAFF KID 98	¥19500

--- 新品 バックアップツール --- 販売価格

ツインコピー	¥2500
(↑毎月発売・本体+ファイラー)	
WIZARD V3 システム 98	¥17800
WIZARD最新ファイラー 98	¥2000
(↑毎週発売・WIZARD V3 が必要です)	
WIZARD ｵｰﾙﾌｧｲﾗｰ てっちり 98	¥10800
(↑'92までの全ソフト ファイラー集)	

---- 新品 パソコンソフト ---- 販売価格

ああっ女神様!	¥9800
アマランス 2	¥6300
伊忍道・打倒信長	¥7200
ヴェインドリーム II	¥6500
ウルティマ ｻﾍﾞｰｼﾞｴﾝﾊﾟｲｱ	¥8800
ウルトラ作戦	¥11800
エアーマネージメント	¥8100
F29 リタリエイター	¥9100
エルムナイト	¥9800
エアーコンバット III	¥7600
エッジ	¥6800
MSフィールド 2	¥6400
ガンダムｸﾗｼｯｸ/ﾃﾞｻﾞｰﾄ/ｱﾄﾞﾊﾞﾝｽﾄ	各¥6400
銀河英雄伝説 II DXセット	¥8600
銀河英雄伝説 III	¥8600
キャッスルズ	¥7800
キサントゲノス	¥5800
クラシックロード 1	¥8300
クイズ 三国史	¥6900
元朝秘史	¥6200
GE・TEN II	¥8300
KO世紀ビースト三獣士	¥7200
轟 II	¥8400
三国志 III	¥10300
ザバッシュ II	¥9600
サイレントメビウス	¥9900
サザンアイズ	¥9900
シュバルツシルト III	¥8900
スターウォーズ	¥6300
スタークルーザー II	¥7100
ソードダンサー	¥6900
ソードワールド PC	¥6800
大戦略 IV	¥7900
太閤立志伝	¥6700
ダンジョンマスタ 1/続	各¥7800
魂の門	¥6900
超時空要塞 マクロス	¥6400
ティラムバラム	¥6900
ドラスレ英雄伝説 II	¥6700
ドラゴン創世紀	¥8600
トキオ	¥8700
信長・武将風雲録	¥7500
信長の野望・覇王伝	¥8700
パワーモンガー	¥8900
パワーシンガー	¥8200
緋王伝	¥8700
プリンセスメーカー	¥9800
プリンセスメーカー 2	¥9800
ふしぎの海のナディア	¥9800
ペインオブコズミックフォージ	¥10000
ぽっぷるメイル	¥6700
マスターオブモンスターズ FINAL	¥7600
ミュージックラルフ	¥8700
ライフ&デス II	¥8900
レッサーメルン	¥7000
ロボクラッシュ98 II	¥7600
ロードス島戦記 I/II	各¥7500

etc. 高性能マウス 9801用¥2000- 8801/MSX用¥3800- ★ジョイパッド 9801/8801/X68000/MSX用¥2000- ★その他ハードもいろいろありますTELください!

注文方法

①代金は注文書を添えて郵便局で現金書留か小為替にてお送り下さい。申し込み書はコピーでも結構です。(未発売品は予約扱いです)
②金額の多い場合は銀行から振り込んで下さい。同時に申し込み書を郵送して下さい。(協和埼玉銀行・大阪恵美須支店・普通0046443アルフ)
③ソフトの送料は1つ500円、2つ以上は1,000円です。
④ハードの送料は1台につき北海道1,500円、東北・九州1,200円、その他の地域は1,000円、離島は別料金です。まとめて送れる場合は差額をお返しします。(ジョイカード、マウス、ボード類はソフトの送料です。)
⑤代金引換での注文は郵便か電話でお申し込み下さい。未発売品は不可です。(代金引換の手数料は、本体・モニターは1,500円、ソフト・小物は1,000円です。)
⑥ハードやソフトを高価買取っています。ソフトの場合は直接送って下さい。また広告以外のソフトやハードも取り扱っています。
※注文商品のキャンセル、変更は、原則としてできません。

送り先 〒556 大阪市浪速区日本橋4丁目15-23
アルフ ☎06-644-5954 10:00〜6:00(土、日、祝はTEL休み)

冬の高価格買い取りキャンペーン中!! パソコン・ゲーム機のソフト、ハードを今すぐ送って下さい。

未発売ソフトを同時に申し込まれる場合、未発売ソフトは1本500円の送料で計算して下さい。発売されしだい発送します。★広告の販売価格は、全て税込みです。

申し込み書

商品名	機種	販売価格

フリガナ
お名前
ご住所
Tel - -
メディア 5インチ・3.5インチ・ROM
代引希望(○で囲んで下さい。)
送料 円+販売価格合計 円=合計代金 円

アルフなら本体・ハードも超激安価格で販売中!!今すぐTEL下さい!!(TEL(06)644-0554アルフハード課ユニオン)

アルフなら本体・ハードも超激安価格で販売中!!今すぐTEL下さい!!(TEL(06)644-0554アルフハード課ユニオン)

大阪日本橋でんでんタウン最強のスタンバイ

大好評につき続行中!!

中古ソフト 高額買取キャンペーン!!

PC-9801

タイトル	
●ああ女神さま!	▶高価買取
●Winning Post	▶高価買取
●ウルティマ Savage Empia	▶高価買取
●ヴェインドリーム2	▶超高価買取
●F29 RETALIATOR	▶高価買取
●エアーコンバットⅢ	▶超高価買取
●エルムナイト	▶高価買取
●永世名人Ⅲ	▶高価買取
●クラシックロードⅠ	▶高価買取
●CALⅢ	▶超高価買取
●KO世紀 ビースト三獣士	▶高価買取
●殺しのドレス3	▶高価買取
●3×3 EYES!	▶高価買取
●シム アント	▶高価買取
●雀ジャカ雀	▶高価買取
●スターウォーズ	▶高価買取
●スタークルーザーⅡ	▶高価買取
●ソードワールドPC	▶超高価買取
●魂の門 ～ダンテ「神曲」より～	▶高価買取
●大局囲碁 ゴライアス	▶高価買取
●D'ark	▶超高価買取
●DALK	▶超高価買取
●超時空要塞マクロス	▶高価買取
●天使達の午後Ⅴ	▶高価買取
●トキオ	▶高価買取
●DRAGON MASTER Silk	▶高価買取
●ドア3	▶超高価買取
●ドラキュラ伯爵	▶高価買取
●ヌーク	▶高価買取
●ファーストクィーンⅢ	▶高価買取

タイトル	
●フォーチュン クエスト	▶高価買取
●ブラン マーカーⅡ	▶高価買取
●プリンセスミネルバ	▶超高価買取
●プリンセス メーカーⅡ	▶高価買取
●プレイメーカーフットボール	▶高価買取
●ペブルビーチの波濤	▶高価買取

タイトル	
●BEAST Ⅲ	▶高価買取
●ポピュラスⅡ	▶高価買取
●マスターオブモンスターズFINAL	▶超高価買取
●マルチペイント	▶高価買取
●Mr. プロ野球 PERFECT	▶高価買取
●ミスチフ	▶高価買取
●モンスターメーカー	▶高価買取
●リクサス	▶高価買取
●RED(レッド)	▶高価買取
●ムーンクリスタル	▶超高価買取
●シェイクシェイク	▶超高価買取

PC-8801

タイトル	
●蒼き狼と白き牝鹿 ～元朝秘史～	▶高価買取
●ガンダム タクティカルオペレーション	▶高価買取
●ドラゴンスレイヤー 英雄伝説Ⅱ	▶高価買取
●ドラゴンナイトⅡ	▶高価買取
●ぽっぷるメイル	▶高価買取

FM-TOWNS

タイトル	
●アドバンテージ・テニス	▶高価買取
●アリスの館Ⅱ	▶高価買取
●ウイングコマンダー	▶高価買取
●ウルティマトリロジーⅠ.Ⅱ.Ⅲ.	▶高価買取
●ウルティマⅣ	▶高価買取
●F-29 RETALIATOR	▶超高価買取
●エメラルドドラゴン	▶高価買取
●エルムナイト	▶超高価買取
●餓狼伝説	▶高価買取
●CAL	▶高価買取
●キャッスルズ	▶高価買取
●きゃんきゃんバニー プルミエ+スピリッツ	▶高価買取
●銀河英雄伝説ⅡDX FM TOWNS SP	▶高価買取
●サイレントメビウス	▶高価買取
●三国志Ⅲ	▶高価買取
●JOKER	▶高価買取
●ジョシュア	▶高価買取
●【Solitude】 ―ソリチュード―	▶超高価買取

タイトル	
●太閤立志伝	▶高価買取
●DE・JAⅡ	▶高価買取
●デス ブレイド	▶高価買取
●ドア3	▶高価買取
●ハイパー・クラッシック・オペレーション	▶高価買取
●ハイパー・デザート・オペレーション	▶高価買取
●BIG HONOUR	▶高価買取
●FREE WILL(フリーウィル)	▶高価買取
●ふしぎの海のナディア	▶高価買取
●復活祭 ～アスティカーヤの魔女～	▶高価買取
●PREMIUM	▶高価買取
●星の砂物語2	▶高価買取
●Ms.DETECTIVE	▶高価買取
●ミラージュ	▶高価買取
●モンキーアイランド	▶高価買取
●ランスⅢ ～リーザス陥落～	▶高価買取
●レジオナルパワーⅡ	▶高価買取

X68000

タイトル	
●アリスの館Ⅱ	▶高価買取
●アルミスト	▶高価買取
●エトワールプリンセス	▶高価買取
●OVER TAKE	▶超高価買取
●きゃんきゃんバニー プルミエール	▶高価買取
●三国志Ⅲ	▶高価買取
●ジェノサイドⅡ	▶高価買取
●ストライダー飛竜	▶高価買取
●太閤立志伝	▶高価買取
●DE・JAⅡ	▶高価買取
●デスブレイド	▶超高価買取
●ドア3	▶超高価買取
●バーンウェルト	▶超高価買取
●ふしぎの海のナディア	▶高価買取
●ファイナルファイト	▶高価買取
●星の砂物語2	▶高価買取
●ポピュラスⅡ	▶高価買取
●My eyes!	▶高価買取
●ロードス島戦記Ⅱ	▶高価買取

MSX2

タイトル	
●エル	▶高価買取
●SDスナッチャー	▶高価買取
●ガゼルの塔	▶高価買取
●キャンペーン版大戦略Ⅱ	▶高価買取
●銀河英雄伝説ⅡDX+set	▶高価買取
●スナッチャー	▶高価買取
●ソーサリアン	▶高価買取
●闘神都市	▶高価買取
●ピンクソックス8	▶高価買取
●BEAST	▶高価買取
●プリンセスメーカー	▶高価買取
●My eyes!	▶高価買取
●YUKA ～ゆかのふしぎな体験～	▶高価買取
●夢二 ～浅草綺譚～	▶高価買取
●元朝秘史	▶超高価買取

中古ハードも高額買取実施中!

(例:PC9801FA2→¥211,000)
詳細は☎にてお問い合わせ下さい。

【通信買取】の手順

①お客様の住所・氏名・電話番号・お送り頂くソフト名(メディアも)・在宅時間(何時ごろいるか)を明記したものを、ソフトと一緒に宅急便でお送り下さい。
②お送り頂いたソフトを、スタンバイにて価格査定させていただきます。
③スタンバイからお客様へ買取価格を電話連絡いたします。
④お客様から了解を頂ければ、現金書留もしくは銀行振込にて送金させて頂きます。銀行振込の場合は銀行名、口座番号、支店名、名義等記入して下さい。手続き上銀行振込の方が早く送金されます。書留でも振込でも送金手数料として500円買取合計金額から引かさせて頂きます。

●買取価格は、ユーザー登録カード・附属品の有無・パッケージの状態(汚れ・傷・ケース割れ・帯なし・シール等)により値引する場合があります。
●X-1・FM-77/AV・PC-88VA及びMSX・PC-88の一部のソフトは、買取できません。MSX・PC-88のソフトについては事前に電話で確認して下さい。

STAND-BY

大阪市浪速区日本橋5-7-19
〒556 (KMビル)
☎06(641)0505

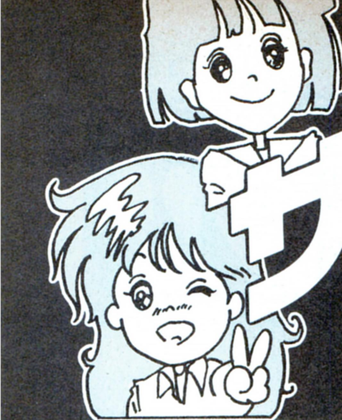

サンクス通信！

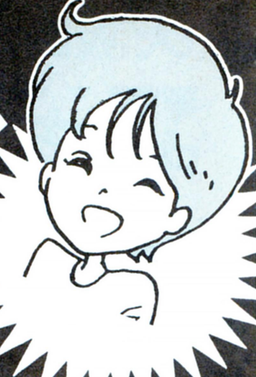

どこよりも速く、どこよりも安く。
欲しい時に手にはいる!!
消費税込・全国無料配達!!

商品名	機種	定価	売価
アイ・オブ・ザ・ビホルダー	PC98	9,800	★★ 9,800
アイドルを探せ！	PC98	7,800	6,630
アグミックスセレクト！グラフィック集	PC98	7,800	6,630
アプロス	PC98	12,800	10,880
アマランスＩ／II	PC98	各9,800	8,330
ＡＹＡ	TOWNS	8,800	7,480
アリスの館 ＣＤ／ＣＤII	TOWNS	各6,800	5,780
アリスの館 II	PC98/X68	4,800	4,080
イース	X68	9,600	★ 8,640
イースＩ／II	PC98	各7,800	6,630
イースIII ワンダラーズ・フロム・イース	PC98/X68/PC88	8,700	7,395
Ｅ 東京巨乳ストーリー	PC98	7,800	6,630
イーリス亭小夜曲	PC98/TOWNS	8,800	7,480
イクイクパッ君	PC98	8,800	7,480
イマージュ	PC98/X68	7,800	6,630
ヴァリスII	PC98/X68/PC88	8,800	7,480
ヴェイン ドリームＩ／II	PC98	各9,800	8,330
ウォーゲーム・コンストラクション	PC98	9,800	8,330
ウルトラ作戦 科特隊出撃せよ	PC98	14,800	12,580
エアーコンバットIII	PC98	9,800	8,330
エアーマネージメント	PC98/X68/TOWNS	11,800	10,030
エコロジーマジック	PC98	7,800	6,630
エトワールプリンセス	X68	9,800	8,330
Ｆ２９ リタリエイター	PC98/TOWNS	12,800	10,880
ＭＳＸ Ｔｒａｉｎ	MSX2	7,800	6,630
ＥＬＬＥ エル	PC98/X68/TOWNS/MSX2	7,800	6,630
エルムナイト	PC98/TOWNS	14,800	12,580
オーバーテイク	X68	9,800	8,330
オルゴール	TOWNS	12,800	10,880
ガゼルの搭 (THE TOWER OF GAZZEL)	PC98/PC88	7,800	6,630
華麗なる人生 みなさんのおかげです	PC98/X68	8,800	7,480
ＫＩＧＥＮ 一輝きの覇者一	PC98/TOWNS	9,800	8,330
魏・呉・蜀伝	PC98	5,800	4,930
キサントゲノス	PC98	8,800	7,480
ＫＩＳＳ	PC98	7,800	7,020
ＫＩＤＳ 特殊行動警察２	PC98/X68	6,800	5,780
ＧＩＤＹＹ１／２共	PC98	7,800	6,630
キミだけに愛を・・・	PC98/X68/MSX2	7,800	6,630
キャッスルズ	PC98/X68/TOWNS	9,800	★ 8,820
キャビンパニック	PC98/MSX2	5,800	4,930
キャミソール	PC98	7,800	6,630
キャラット	PC98	7,800	6,630
キャラメルクエスト	PC98	9,800	8,330
ＣＡＬ	PC98/X68/MSX2/PC88	6,800	5,780
ＣＡＬII	PC98/X68/MSX2	7,800	6,630
ＣＡＬ ＴＯＷＮＳ	TOWNS	8,800	7,480
きゃんきゃんバニー プルミエール	PC98/X68	7,800	6,630
きゃんきゃんバニー プルミエール	TOWNS	9,800	8,330
究極タイガー	X68	8,800	7,480
究極麻雀 アイドルグラフィック	PC98	7,800	6,630
今日もキャンパス花乱満 成人向	PC98	7,800	6,630
クイズ DE グランプリ	PC98	7,800	6,630
クイズジパング	PC98	7,800	6,630
クイズ知略の覇者	PC98	8,800	7,480
クイズ番長	PC98/X68/TOWNS	6,800	5,780
クインティア・ロード	PC98/X68	8,800	7,480
クインティア・ロード２	PC98	8,800	7,480
G.R. グラヴィティ・レスポンス	PC98/X68	6,800	5,780
グラディウス２	X68	9,800	8,330
グラムキャッツ	PC98/MSX2/PC88	7,800	6,630
グラムキャッツ２	PC98/X68/TOWNS	7,800	6,630
グランプリサーカス２	PC98	9,800	8,330
狂った果実	PC98/X68/MSX2	7,800	6,630
芸夢じゃん	PC98	7,800	6,630
GAMEテクノポリス スーパーコレクション１	TOWNS	12,800	10,880
けらけら星	PC98/X68	5,800	4,930
元朝秘史	PC98/MSX2/PC88	9,800	8,330
コード・ゼロ	X68	7,800	★★ 7,800
国立機動戦隊 ＲＩＰＳＶ	PC98	7,800	7,020
ＧＯＤＳ (ゴッズ)	PC98	9,800	8,330
殺しのドレス３	PC98	7,800	6,630
コンチネンタル	PC98/X68/MSX2	8,800	7,480
サイレントメビウス	PC98/X68/TOWNS	14,800	12,580
３×３ＥＹＥＳ (サザンアイズ)	PC98	14,800	12,580
サバッシュ２	PC98	12,800	★ 11,520
三国英傑伝	MSX2	6,800	5,780
三国志 綺譚	PC98	8,800	7,480
三国志III	PC98/X68	14,800	12,580
シークレット・オブ・ザ・シルバーブレイド	PC98	9,800	★★ 9,800
ジェノサイド１／２共	X68	8,800	7,480
４８夜物語	PC98	7,800	6,630
シャングリラ	PC98/X68/TOWNS	7,800	6,630
雀ジャカ雀 成人向	PC98/X68/TOWNS	7,800	6,630
シュヴァルツシルトＩ／II共	全機種	9,800	8,330
シュヴァルツシルトIII	PC98	12,800	10,880
ジョーカー１／２／１＋２共	PC98/X68/TOWNS/MSX2	7,800	6,630
シルク 龍召喚娘 エピソード２	PC98	8,800	7,480
人生クイズゲームだ	PC98	7,800	6,630
スウィートエンジェル	PC98/X68/TOWNS	6,800	5,780
スーパー D.P.S	PC98/X68/TOWNS	6,800	5,780

商品名	機種	定価	売価
スーパーリアル麻雀 ＰII＆ＰIII	TOWNS	11,800	10,030
スーパー野球道	PC98	12,800	10,880
スターウォーズ	PC98/X68	7,200	★ 6,480
スタークルーザーII	PC98	9,700	8,245
ストライダー飛竜	X68	9,800	8,330
スペースインベーダー	PC98	7,800	6,630
蒼鋼伝	PC98	12,800	10,880
ソード・ダンサー	PC98	9,800	8,330
ソード・ダンサー 増刊号	PC98	4,800	4,080
ソード・ワールドＰＣ	PC98	9,800	8,330
卒業 〜グラデュエーション〜	PC98	11,800	★ 10,620
卒業写真・美姫	PC98/X68/MSX2	6,800	5,780
ソリチュード 上巻	TOWNS	12,800	10,880
太閤立志伝	PC98/X68/TOWNS	9,800	8,330
大戦略IV	PC98	9,800	8,330
大戦略IV 対戦スペシャル	PC98	16,800	14,280
大戦略IV 追加データ集	PC98	5,000	4,250
魂の門	PC98	9,800	8,330
ＤＡＬＫ (ダルク)	PC98	6,800	5,780
地球防衛少女イコちゃん〜UFO大作戦〜	PC98	12,800	10,880
超時空要塞 マクロス	PC98	9,800	8,330
D'ａｒｋ (ディー・アーク)	PC98	8,800	7,480
D.P.S	PC98/X68/TOWNS/MSX2	5,800	4,930
D.P.S SG／SET２／SET３共	PC98/X68/TOWNS/MSX2	6,800	5,780
ティラム・バラム	PC98	9,800	8,330
ティルナノーグ	PC98/MSX2/PC88	8,800	7,480
ティルナノーグII	PC98	9,800	8,330
ＤＥ・ＪＡ	PC98/X68/MSX2/PC88	6,800	5,780
ＤＥ・ＪＡII 成人向	PC98/X68/TOWNS	8,800	7,480
デスブレイド	X68	9,800	8,330
デスブレイド	TOWNS	9,700	★ 8,730
テセラ	PC98/X68	8,800	7,480
テラクレスタ＆ムーンクレスタ	X68	4,900	★ 4,410
天下統一 II	PC98	9,800	8,330
天下統一 II スペシャルパック	PC98	13,800	11,730
天下統一 II パワーアップセット	PC98	6,800	5,780
天使たちの午後Ｖ／III 番外反省版 共	PC98	8,800	7,480
天神乱魔 成人向	PC98/X68/TOWNS	7,800	6,630
天仙娘々 (テンセンニャンニャン)	PC98	7,800	7,020
電脳少女 リジェクション	TOWNS	12,800	10,880
ＤＯＲ１／２／３共	PC98/X68/TOWNS	6,800	5,780
同級生 成人向	PC98	8,800	7,480
闘神都市	PC98/X68/TOWNS/MSX2	6,800	5,780
トキオ	PC98/TOWNS	12,800	10,880
Ｄｒ.ＳＴＯＰ！	PC98/X68/TOWNS	6,800	5,780
とことん絵筆 Ver.1.0	PC98	14,800	12,580
ドラキュラ伯爵	PC98/X68	7,800	6,630
ドラコンピンク 〜ゼロ・キャスル〜	PC98	8,800	7,480
ドラゴンナイト	PC98/X68/MSX2/PC88	6,800	5,780
ドラゴンナイトII	PC98/X68/MSX2/PC88	7,800	6,630
ドラゴンナイトIII	PC98/X68/TOWNS	7,800	6,630
ドラゴン創世紀	PC98	12,800	10,880
ナイトメア	TOWNS	12,800	10,880
２０６９ ＡＤ	PC98/X68/TOWNS	6,800	5,780
人形使い	PC98	8,800	★ 7,920
人形使い	TOWNS	9,800	8,330
ヌーク	PC98	7,800	6,630
信長の野望 戦国群雄伝	全機種	9,800	8,330
信長の野望 武将風雲録	全機種	9,800	8,330
信長の野望 覇王伝	PC98	12,800	10,880
バーディーワールド	PC98/X68/MSX2	5,800	4,930
バーンウェルト	X68	9,800	8,330
初恋物語	PC98	9,800	8,330
バトルハイスクール	PC98/X68	7,800	6,630
花よりダンゴ	PC98/X68/TOWNS	6,800	5,780
バニラシンドローム	PC98	9,800	8,330
遥かなるオーガスタ	PC98/X68/TOWNS	12,800	10,880
遥かなるオーガスタ ＨＤパック	PC98	14,800	12,580
遥かなるオーガスタ エイトレイクスG·C	PC98/X68/TOWNS	5,800	4,930
遥かなるオーガスタ ワイアラエの奇蹟	PC98/X68/TOWNS	5,800	4,930
ＢＥＡＳＴ	PC98/X68/MSX2/PC88	7,800	6,630
ＢＥＡＳＴII	PC98/X68	8,800	7,480
ＢＥＡＳＴIII	PC98	7,800	6,630
ビーストロード２	PC98	7,800	6,630
ビー・ゾーン	PC98	9,800	8,330
美少女ブロック崩し	PC98	7,800	6,630
美少女大図鑑	PC98/X68/MSX2	6,800	5,780
美少女通信	PC98/X68	6,800	5,780
秘密の花園	PC98/X68/MSX2	7,800	6,630
ファランクス	X68	8,800	7,480
４Ｄ ボクシング	TOWNS	7,800	7,020
ＦＯＸＹ フォクシー	PC98/X68/MSX2/PC88	6,800	5,780
ＦＯＸＹ フォクシー２	PC98/X68/MSX2	7,800	6,630
ふしぎの海のナディア	PC98/X68/TOWNS	14,800	12,580
復活祭	PC98/TOWNS	7,800	7,020
ブライ	PC98/TOWNS/PC88	8,800	7,480
ブライ 完結編	PC98/TOWNS	9,800	8,330
ブランディッシュ	PC98/TOWNS	9,800	8,330
プリンセス・ミネルバ	PC98	12,800	10,880
プリンセスメーカー	PC98/MSX2	14,800	12,580

商品名	機種	定価	売価
プレイメイカー フットボール	PC98	9,800	8,330
プレゼンス	PC98/TOWNS	9,800	8,330
プレゼント１／２共	PC98/X68/TOWNS	7,800	6,630
プレフクラブ 新装開店	PC98	11,000	9,350
プレミアム	PC98/X68/TOWNS	7,800	6,630
プレリア	PC98	7,800	6,630
ベストプレーベースボール	PC98	9,800	★ 8,820
ペブルビーチの波涛 (HD専用)	PC98	14,800	12,580
ペブルビーチの波涛 デビルズコース	PC98	4,800	4,080
星の砂物語	PC98/X68/TOWNS	7,800	6,630
星の砂物語２	PC98/X68/TOWNS	8,800	7,480
ポッキー２	PC98/MSX2	8,800	7,920
ホットプリント１／２共	PC98	7,800	6,630
ホットプリント パラダイス	PC98	7,800	6,630
ポピュラス	PC98/X68	9,800	8,330
ポピュラス	TOWNS	12,800	10,880
ポピュラスII	X68	12,800	10,880
煩悩予備校１／２／３共	PC98/X68	7,800	6,630
魔彩子雀 まーさいこーじゃん	PC98	8,800	7,480
麻雀三国志演義	PC98	9,800	8,330
マーシャルエイジ	PC98/X68	7,800	6,630
麻雀幻想曲	PC98/X68/TOWNS	7,800	6,630
麻雀遊園地	PC98/X68	7,700	6,545
マスターオブモンスターズ FINAL	PC98	9,800	8,330
マッド・パラドクス	PC98	6,800	5,780
魔法少女りな	PC98	9,800	8,330
マルチペイント お楽しみセットVOL.1	PC98	5,800	4,930
ミスタープロ野球 PERFECT (HD専用)	PC98	12,800	10,880
ミス ディテクティブ	TOWNS	12,800	10,880
μ·NOTE μ·SIOS用楽譜入力エディター	MSXTU	29,800	25,330
ミラー	PC98/X68/TOWNS	7,800	6,630
ミラージュ	PC98/X68	7,800	★ 7,020
ミラージュ	TOWNS	8,800	★ 7,920
ムーンライトエナジー	PC98	6,800	5,780
メモリーズ	TOWNS	8,800	7,480
メリーゴーランド	TOWNS	8,800	7,480
モンスターメーカー	PC98	8,800	7,480
やんやんのクイズ いっちょまえ	PC98	7,800	6,630
妖獣クラブ	X68	6,800	5,780
妖獣クラブ カスタム	PC98/TOWNS	7,800	6,630
妖獣クラブ２	X68	7,800	6,630
ライフ＆デスII THE BRAIN	PC98/TOWNS	12,800	10,880
ランスＩ／II／III共	PC98/X68/PC88	6,800	5,780
らんま 1/2 飛龍伝説	PC98/MSXTU	14,800	12,580
らんま 1/2 飛龍伝説	TOWNS	12,800	10,880
リクサス	PC98	7,800	6,630
龍の花園	MSX2	7,800	6,630
ＬＯＯＭ	TOWNS	8,800	7,480
レジオナルパワーII	PC98/TOWNS	9,800	8,330
レジオナルパワーII エディタ&シナリオ集	PC98	6,800	5,780
レジオナルパワーII＋エディタ&シナリオ集	PC98	12,800	10,880
レッサーメルン スペシャルディレクターズエディション	PC98	11,800	10,030
レッド	PC98/X68	7,800	6,630
ロボクラッシュII	PC98	9,800	8,330
ワイアット	TOWNS	12,800	10,880

◎リストに無い商品でも気軽にお問い合わせ下さい。★：１０％引商品 ★★：定価販売商品
◎Ｘ指定ブランド（沙織・ドラゴンシティ）天使たちの午後（III・III番外・IV）は取扱い出来ません。

定番コーナー

商品名	機種	定価	売価
ＭＳフィールド	PC98/PC88	6,800	5,780
ＭＳフィールド２	PC98	9,800	8,330
クラシックオペレーション	PC98/X68	8,800	7,480
アドバンスドオペレーション	PC98	9,800	8,330
デザートオペレーション	PC98	9,800	8,330
タクティカルオペレーション	PC88	9,800	8,330
ハイパークラシックオペレーション	TOWNS	9,800	8,330
ハイパーデザートオペレーション	TOWNS	9,800	8,330
ソーサリアン	PC98/PC88/88VA	9,800	8,330
ソーサリアン シナリオ１	PC98/PC88/88VA	3,800	3,230
ソーサリアン ユーティリティ	PC98/PC88/88VA	3,800	3,230
ピラミッドソーサリアン	PC98/PC88/88VA	3,800	3,230
戦国ソーサリアン	PC98/PC88/88VA	3,800	3,230
ドラゴンスレイヤー英雄伝説	PC98/MSX2/PC88	8,700	7,395
ドラゴンスレイヤー英雄伝説	X68	9,800	8,330
ドラゴンスレイヤー英雄伝説II	PC98/PC88	9,800	8,330
銀河英雄伝説	PC98/X68	8,800	7,480
＋Ｓｅｔ	PC98/X68	11,600	9,860
銀河英雄伝説II	PC98/X68	9,800	8,330
ＤＸ＋Ｓｅｔ	PC98/X68	12,800	10,880
ＤＸ＋ＴＯＷＮＳスペシャル	TOWNS	12,800	10,880
銀河英雄伝説III	PC98	12,800	10,880
エメラルドドラゴン	PC98/X68/TOWNS	9,800	8,330
ブルトンレイ	PC98/X68	8,800	7,480
シナリオエディタ	PC98/X68	5,800	4,930
シナリオ集１／２／３共	PC98/X68	4,800	4,080
ロードス島戦記 灰色の魔女	PC98/X68/MSX2/88VA	9,800	8,330
ロードス島戦記II 五色の魔竜	PC98/X68	9,800	8,330
ロードス島戦記 福神漬	PC98/MSX2	3,800	3,230
ロードス島戦記 福神漬２	PC98	4,800	4,080

（50音順）

お申し込み方法

＜申込み書＞右の申込み書にならって必要事項をご記入のうえ、ご注文ください。（使用機種・メディアも必ずご記入ください。）※お電話又はFAXでも受付OK。

＜お支払い＞●ご注文の商品の売価合計を現金書留または為替にてお支払いください。

●消費税・送料は必要ありません。

●代引（着払い）をご希望の場合はお申込み書に「代引希望」と明記しお申し込みください。（その際、手数料として500円が必要です。）

★ご入金確認後、至急発送いたします。尚ご注文の品が未発売の場合は予約扱いとし、発売され次第発送いたします。

★上記リストにないソフトも全て15%OFFです。（一部のメーカーソフトを除く）

★商品返品の場合は到着後一週間以内にお願いいたします。（送料はお客様負担）その際、手数料として1.000円を差し引き返金いたします。

申し込み書（例）
フリガナ
お名前
ご住所 〒
お電話
商品名
使用機種/メディア
売価
売価合計

●お申し込み・お問い合わせは

パソコン通販ショップ

パソコンソフト通販ショップ
サンクス

〒920 石川県金沢市大手町7-3
TEL(0762)31-3139 FAX(0762)31-0939
■営業時間/PM12：00〜PM7：00〈日曜・祝日休〉

ほしくなったら、もう待てない!とにかく速い!!

■パソコンゲームソフトの

OAハウス フレンド

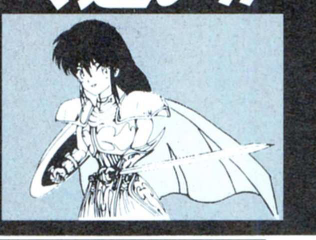

送り先：OAハウス フレンド 通販部 〒926 石川県七尾市みそぎ町 イ-35-3（JR七尾駅前）
Tel.0767-52-3683 Fax.0767-52-0632
通販部営業PM1：00〜PM8：00

新作コーナー ★印は未発売のソフトです。

商品名	機種名	定価	売価
●アプロス	98	12,800	10,200
●アフターバーナー3	タウンズ	10,800	8,600
●アマランス	98	8,800	7,000
●アマランス2	98	9,800	7,800
●蒼き狼と白き牝鹿 元朝秘史	98,88	9,800	7,800
★ポピュラス2	98,タウンズ	12,800	10,200
★ウィングコマンダー	タウンズ	12,800	10,200
●エアーコンバットIII	98	9,800	7,800
●エメラルドドラゴン	98,ＭＳＸ2,Ｘ68	9,800	7,800
●エメラルドドラゴン	88	8,800	7,000
●エルムナイト	98,タウンズ	14,800	11,800
●エルヴァイラ	98	12,800	10,200
●M1タンクプラトーン	98	12,800	10,200
●MSフィールド2	98	9,800	7,800
●Ｆ29リタリエイター	98,タウンズ	12,800	10,200
●オーバーテイク	Ｘ68	9,800	7,800
●オルゴール	タウンズ	12,800	10,200
●ガンダムハイパークラシックオペレーション	タウンズ	9,800	7,800
★科学特捜隊	98	14,800	11,800
★ガンシップ2000	98	未定	—
●ガンダムアドバンスドオペレーション	98	9,800	7,800
●キサントゲノス	98	8,800	7,000
●キャッスルズ	98,Ｘ68,タウンズ	9,800	7,800
●キャビンパニック	98	5,800	4,000
●機甲師団2	98	10,800	8,600
●銀河英雄伝説3	98	12,800	10,200
●クラシックロード1	98	9,800	7,800
●Ｋ．Ｏビースト三獣士	98	9,800	7,800
●サバッシュII	98	12,800	10,200
●サイレントメビウス	98,Ｘ68,タウンズ	14,800	11,800
●三国志３	98,Ｘ68	14,800	11,800
●三国志３	タウンズ	16,800	13,400
●3×3ＥＹＥＳ	98	14,800	11,800
●シヴィライゼーション	98	12,800	10,200
●ジョシュア	98,Ｘ68	9,700	7,700
●ジョシュア	タウンズ	11,800	9,400
●G.R（グラビティレスポンス）	98	6,800	5,400
●スタークルーザー2	98	9,700	7,000
●スターウォーズ	98,Ｘ68	7,200	5,700
●ストライダー飛竜	Ｘ68	9,800	7,800
●卒業〜グラデュエーション〜	98	11,800	9,400
●蒼鋼伝	98	12,800	10,200
●ソードワールドＰＣ	98	9,800	7,800
●ソリチュード（上巻）	タウンズ	12,800	10,200
●ソードダンサー増刊号	98	4,800	3,800
●魂の門	98	9,800	7,800
●大戦略4	98,Ｘ68	9,800	7,800
●大戦略4マルチエディタ	98	6,800	5,400
●第4のユニットワイアット	タウンズ	12,800	10,200
●ディアーク（Ｄａｒｋ）	98	8,800	7,000
●デビルズコース	98	4,800	3,800
●デス・ブレイド	Ｘ68	9,800	7,800
●デス・ブレイド	タウンズ	9,700	7,700
●トキオ	98,タウンズ	12,800	10,200
●とことん絵筆	98	14,800	11,800
●ドラキュラ伯爵	98Ｘ68	8,800	7,000
●ドラゴンスレイヤー英雄伝説2	98,88	9,800	7,800
●ドラゴンスレイヤー6	98,タウンズ	8,700	6,900
●徳川家康	98	9,800	7,800
●ナイトメア	タウンズ	12,800	10,200
●信長の野望覇王伝	98	12,800	10,200
●人形使い	98	8,800	7,000
●パワーシンガー	98	9,700	7,700
●バーンウェルト	Ｘ68	9,800	7,800
●ＢＩＧオナー	98,タウンズ	12,800	10,200
●ビーストロード2	98	7,800	6,200
●プリンセスミネルバ	98	12,800	10,200
●フィクスエレメント	98	9,800	7,800
●ふしぎの海のナディア	98,Ｘ68,タウンズ	14,800	11,800
●プリンセスメーカー	98,ＭＳＸ2	14,800	11,800
●4Dボクシング	タウンズ	9,800	7,800
●プリンセスメーカー2	98	14,800	11,800
●ヴェインドリーム2	98	9,800	7,800
●フラクタルエンジン	タウンズ	2,600	2,000
●マイクロソフトフライトシュミレーター	98	12,800	10,200
●マスターオブモンスターズファイナル	98	9,800	7,800
●モンスターメーカー	98	8,800	7,000
●マイト＆マジックＢＯＯＫ3	98,タウンズ	12,800	10,200
●レッサーメルン	98,Ｘ68	9,800	7,800
●レッサーメルン	タウンズ	11,800	9,440
●ロードス島戦記	98,Ｘ68,ＭＳＸ2	9,800	7,800
●ロードス島戦記2	98,Ｘ68	9,800	7,800

美少女ソフトコーナー ★印は未発売のソフトです。

商品名	機種名	定価	売価
●亜紀子	98,Ｘ68	7,800	6,200
●アリスの館2	98,Ｘ68	4,800	3,800
●アリスの館1,2	タウンズ	6,800	5,400
●イクイクパッ君	98	8,800	7,000
●イマージュ	98,Ｘ68	7,800	6,200
●イーリス亭小夜曲	98	9,800	7,800
●ウェディングベルは高らかに	98	6,800	5,400
●Ｌ（ＥＬＬＥ）	98,ＭＳＸ2,Ｘ68,タウンズ	7,800	6,800
●キャンキャンコレクション	タウンズ	5,800	4,600
●ＣＡＬ	98,ＭＳＸ2,Ｘ68	6,800	5,400
●ＣＡＬ2	98,ＭＳＸ2,Ｘ68	各7,800	6,200
●ＣＡＬ1,2セット	タウンズ	8,800	7,000
★ＣＡＬ3	98,Ｘ68	8,800	7,000
●キャラット	98	7,800	6,200
●キャンキャンバーニーブルミエール	タウンズ	9,800	7,800
●キャンキャンバーニーブルミエール	98,Ｘ68	7,800	6,200
●キャミソール	98	7,800	6,200
●究極麻雀アイドルグラフィク	98	7,800	6,200
●ＫＩＳＳ	98	7,800	6,200
●ギデイ1,2	98	各7,800	6,200
●グラムキャッツ2	98,Ｘ68	7,800	6,200
●GAMEテクノポリススーパーコレクション	タウンズ	12,800	10,200
●けらけら星	98,Ｘ68	5,800	4,600
●殺しのドレス3	98,Ｘ68	8,800	7,000
●48夜物語	98	7,800	6,200
●シャングリラ	98,Ｘ68,タウンズ	7,800	6,200
●ジョーカー1,2	98,ＭＳＸ2,Ｘ68	各7,800	6,200
●ジョーカー1,2セット	タウンズ	8,800	7,000
●雀ジャカ雀	98,Ｘ68,タウンズ	7,800	6,200
●スーパーピンクソックス	ＭＳＸ2	4,800	3,800
●スウィートエンジェル	98,Ｘ68,タウンズ	6,800	5,400
●スーパーリアル麻雀ＰII＆ＰIII	タウンズ	11,800	9,400
●ＳＵＰＥＲ Ｄ．Ｐ．Ｓ	98,Ｘ68,タウンズ	6,800	5,400
●ダルク	98	6,800	5,400
●電撃ナース	タウンズ	8,800	7,000
●電脳学園ＩＶｅｒ2．0	98	8,800	7,000
●電脳学園II	98,88,ＭＳＸ2	8,800	7,000
●電脳学園III	98,88,ＭＳＸ2	8,800	7,000
●電脳学園IV	98	9,800	7,800
●天神乱魔	98,Ｘ68,タウンズ	7,800	6,200
●天使たちの午後４	98	8,800	7,700
●天仙娘娘	98	7,800	6,200
●ＤＰＳ	98,88,ＭＳＸ2,Ｘ68,タウンズ	5,800	4,600
●DPS SG,Set2,Set3	98,ＭＳＸ2,Ｘ68,タウンズ	各6800	5,400
●ＤＥ・ＪＡ	98,88,ＭＳＸ2	6,800	5,400
●ＤＥ・ＪＡ2	98,Ｘ68,タウンズ	8,800	7,000
●ＤＯＲ1,2,3	98,Ｘ68,タウンズ	各6,800	5,400
●Ｄｒ．ＳＴＯＰ	98,ＭＳＸ2,Ｘ68,タウンズ	6,800	5,400
●ドラゴンナイト	98,88,ＭＳＸ2,Ｘ68	6,800	5,400
●ドラゴンナイト2	98,88,ＭＳＸ2,Ｘ68	7,800	6,200
●ドラゴンナイト3	98,Ｘ68,タウンズ	7,800	6,200
●ドラゴンマスターシルク	98	8,800	7,000
●同級生	98	8,800	7,000
●闘神都市	98,ＭＳＸ2,Ｘ68,タウンズ	6,800	5,400
●ヌーク	98	7,800	6,200
●Ｂａｃｔａ	98	7,800	6,200
●初恋物語	98,タウンズ	9,800	7,800
●ＢＥＡＳＴ3	98	7,800	6,200
●ＢＥＡＳＴ2	98,ＭＳＸ2,Ｘ68	8,800	7,000
●ピンクソックス1,2,3号	98,ＭＳＸ2	各 2,800	2,200
●ピンクソックス4,5,6,7号	98,ＭＳＸ2	各 3,600	2,800
●ピンクソックス8号	98,ＭＳＸ2	6,800	5,400
●ピンクソックスプレゼンツ、マニア1,2	ＭＳＸ2	各 3,600	2,800
●ピンクソックスマニア１,２	98	各 4,800	3,800
●復活祭アステカーヤ	98,タウンズ	7,800	6,200
●フォリナー	98	7,800	6,200
●プレゼント2	98,Ｘ68,タウンズ	7,800	6,200
●プレミアム	98,Ｘ68,タウンズ	7,800	6,200
●星の砂物語	タウンズ	7,800	6,200
●星の砂物語	98,88,ＭＳＸ2,Ｘ68	6,800	5,400
●星の砂物語2	98,Ｘ68,タウンズ	8,800	7,000
●フォボス	98	7,800	6,200
●煩悩予備校1,2,3	98,Ｘ68	各7,800	6,800
●魔女っ子クミ	98	9,800	7,800
●魔法少女りな	98	9,800	7,800
●まなみのどこまでいくの	98	3,800	3,000
●ＭＡＤパラドクス	98	6,800	5,400
●マーシャルエイジ	98,Ｘ68	7,800	6,200
●ミラージュ	98,Ｘ68	7,800	6,200
●ミラージュ	タウンズ	8,800	7,000
●やんやんのクイズいっちょまえ	98	7,800	6,200
●ＹＵＫＡ〜ユカの不思議な体験〜	98,ＭＳＸ2	5,800	4,600
●妖獣クラブカスタム	98,タウンズ	7,800	6,200
●ランス	98,ＭＳＸ2,88,Ｘ68,タウンズ	6,800	5,400
●ランス2	98,ＭＳＸ2,88,Ｘ68,タウンズ	6,800	5,400
●ランス3	98,Ｘ68,タウンズ	6,800	5,400
●レッスルエンジェルス	98,タウンズ	7,800	6,200
●レッド	98,Ｘ68	7,800	6,200

パソコンソフトで成人向けのソフトについては、18歳未満の方は御購入できませんので御了承下さい。

●美少女ソフトコーナーのソフトは、18歳未満の方は御購入できません。

パソコン周辺機器

◆ＪＯＹスティック	定価	売価
●ＸＥ1−ＳＴ2（スタンダードジョイスティック）	5,900	5,310
●ＸＥ1−ＰＲＯ（連射ジョイスティック）	9,500	8,550
◆ＪＯＹカード（ＭＳＸ2,Ｘ68,98,エプソン共通）	**定価**	**売価**
●ＥＯＪ−01（エニックス製連射スティック）	2,400	2,140
●ＪＯＹ−300（アーベル製連射スティック）	2,200	1,980
◆98用ＪＯＹカードインターフェィス	**定価**	**売価**
●ＪＯＹ−98Ｖ	12,000	9,980
◆マウスマット	**定価**	**売価**
●電波新聞社製マウスマット	1,900	1,710
◆フロッピーディスク（各10枚1組）	**定価**	**売価**
●マクセル 5ＨＤ	—	1,000
●ＴＤＫ 5ＨＤ	—	1,000
●3Ｍ 5ＨＤ	—	1,000
●マクセル 3.5ＨＤ	—	2,000
●ＴＤＫ 3.5ＨＤ	—	2,000
●3Ｍ 3.5ＨＤ	—	2,000

大特価コーナー

このコーナーのゲームソフトは数に限りがありますので、電話にて在庫を確認の上、予約をして下さい。(全商品新品ソフトです) (平成5年2月8日まで有効)

★98コーナー		定価	売価
●エンシェントドラゴン	5,3.5	8,800	4,400
●フラッシュポイント3	5	4,800	2,900
●フラッシュポイント1-2-3	5,3.5	9,800	4,900
●プロヴィデンツァ	5,3.5	9,700	1,900
●ドラゴンプリンセス	5,3.5	7,800	4,900
●ピンクショックパイレーツ	5	3,800	900
●激闘の地	5,3.5	8,800	4,900
●ガイナロック	3.5	9,800	2,000
●エリートプラス	5	10,800	6,000
●川中島異聞録	5,3.5	8,800	4,400
●ファーストクィーン2	5,3.5	8,800	4,400
●ディスクバトラー	5,3.5	7,800	2,000
●シュヴァルツシルト2	5	9,800	4,900
●チャンピオンズクリン	5,3.5	9,800	4,900
●アークス3	5	9,800	2,000
●麻雀伝説	5,3.5	9,800	5,900
●ターウィズジレンマ	5	9,800	1,900
●斬〜夜叉演舞曲〜	5,3.5	9,800	3,900
●レイズ	5,3.5	9,800	1,900
●ヴァルカイザー	5,3.5	7,800	2,000
●シークレットオブシルバーブレイズ	3.5	9,800	4,900
●ドラゴンオブフレイム	5,3.5	9,800	4,900
●トライヤルオブフォース	5,3.5	7,800	1,900
●キングスクェストV	5,3.5	11,800	3,900
●パイプドリーム	3.5	7,800	900
●ループス	5,3.5	7,800	900
●バランスオブプラネット	5,3.5	12,800	2,900
●ヴァルカイザー	5	7,800	2,000
●パワーモンガー	5,3.5	12,800	4,900
●ビーストロード	3.5	7,800	1,000
●ポピュラス	5,3.5	9,800	3,000
●野球道プラス	5,3.5	9,800	3,000
●シムアース	5,3.5	9,800	4,900
★88コーナー		**定価**	**売価**
●ファイナルクライシス		7,800	1,900

	定価	売価
●シュヴァルツシルト2	9,800	4,900
★Ｘ68000コーナー	**定価**	**売価**
●アルテミス	7,800	4,900
●クラックス	7,800	900
●ノスタルジア	11,800	2,900
●ダーウィンズジレンマ	9,800	1,900
●アークスオデッセイ	8,800	4,400
●マーブルマドネス	9,700	900
●ループス	7,800	900
●ザークレジェンド	8,800	3,900
●ポピュラス	9,800	3,000
●シムアース	9,800	4,900
★ＦＭタウンズコーナー	**定価**	**売価**
●麻彩子雀	8,800	3,900
●オーサム	8,800	3,900
●ポピュラス	9,800	3,000
●ドラッケン	8,800	3,000
●シムアース	9,800	4,900
●シムシティテレインエディタ	9,800	4,900
★ＭＳＸ2コーナー	**定価**	**売価**
●セーラー服戦士フェリス	6,800	3,900
●サナトス	6,800	3,900

人気商品大特価

●PC 98(5HD,3.5HD)ティラムバラム
定価 9,800 ➡売価 7,350

●PC 98(5HD,3.5HD)ドラゴン蒼世紀
定価12,800➡売価9,600

●FMタウンズ ガンダムハイパーデザートOP
定価 12,800 ➡売価 7,350

●PC 98 (5HD,3.5HD) ,MSX,X 68 狂った果実
定価 7,800 ➡売価 5,850

●ドラゴンナイトIII
●ランスIII
●コンチネンタル
●天神乱魔
●プレミアム、デジャII
攻略本好評発売中
売価 各1,200円

今回のプレゼントは
電波新聞社マウスマットです
おめでとう!

ＮＯ.10000	ＮＯ.40291
ＮＯ.10200	ＮＯ.50000
ＮＯ.20112	ＮＯ.50021
ＮＯ.31349	ＮＯ.50192
ＮＯ.34921	ＮＯ.60012

注文方法

●申し込みは右のような形で、明確に書いてご注文ください。
●代金は郵便局で現金書留、為替および郵便振替にてお送りください。
●送料・消費税は必要ありません。
●ただし、売価合計が5,000円未満の場合は送料 500円を追加してお申し込み下さい。

●パソコンゲームソフトは全てのメーカーを取り扱っております。(ソフトベンダーと一部の直販メーカーを除く)
●リストにないソフトは20%引きです。
●未発売のソフトは予約扱いとさせて頂きますので、発売になり次第発送致します。
●古いソフトをご注文頂く場合は、まずお電話にて在庫を確認ください。

お申し込み書（例）

フリガナ
お名前
ご住所 〒
お電話

商品名	使用機種/メディア	売価
	売価合計	

とければ そこに「愛」 があるｏ

どんな難解ソフトでもド〜ンとおまかせ♡
アソコンブックス・シリーズ最新刊

美少女ゲーム最前線パート6

好評発売中

◎アソコンすうぱあスペシャル●17
◎B5判・108P
◎定価750円

人気ゲームの攻略&おヒントマガジン第6弾。『ドラゴンナイトⅢ』・『魔導物語1−2−3』『ランスⅢ』ほか特選ゲーム20本を徹底解析。ソフトハウス開発秘話〈入魂のプログラム編〉人気ソフトハウス特別取材。特別付録・2大ソフトハウス原画担当者描き下ろしピンナップ。

美少女ゲーム最前線パート7

大増刷出来・絶賛発売中

◎アソコンすうぱあスペシャル●18
◎B5判・108P
◎定価750円

『天神乱魔』・『マーシャル・エイジ』・『PONYON』など、厳選21本のヒットゲームのストーリーと攻略法を満載。特別付録・ここまひ、美龍のB4判描き下ろしピンナップ。ソフトハウス直撃インタビュー・『ドラゴンピンク』／ITOYOKO&ストライカー。

美少女ゲーム最前線パート8

最新刊・絶賛発売中!!

◎アソコンすうぱあスペシャル●19
◎B5判・116P
◎定価780円

ついにでました！『美少女ゲーム最前線』シリーズ最新刊!!人気ゲーム30本の攻略法&ヒントを徹底収録●収録ソフト／「DE・JAⅡ」「人形使い」「卒業」「キャラメルクエスト」「SuperD. P. S」etc収録●総力特集／エルフAVGの軌跡と進化●好評連載コミック+α／ビッグマック伝説／他●特別付録／好実昭博（フォレスト）／猫島　礼・特大ピンナップ付

♥送料♥1冊310円・2冊380円・3冊450円

辰巳出版株式会社 〒160東京都新宿区新宿5-18-20オミビル ☎03(3208)8701 郵便振替／東京4-71584
TATSUMI PUBLISHING CO.,LTD.

⊖さらに詳しい情報が知りたいッ!そんなあなたへ。
アソコン・テレフォン・サービス
TEL.045(941)0000へどうぞ♥

ASCII

愉快にプログラミング、そんな世界を教えてくれるパーソナルプログラミングシリーズ

「何からはじめればいいの?」そんな悩みに最適のアドバイザー はじめて読むシリーズ

Turbo C プログラミング入門

鷲北 賢、阿部正浩共著 B5変型288p
定価1,800円

Turbo Cを使ってプログラミングをはじめてみようという人、かっこいいプログラマーに憧れている人、どうやらC言語というのは初心者向きの言語らしいと思っている人のためのプログラミングの解説書です。この本でC言語プログラミングの楽しんでください。

Quick C2.0 プログラミング入門

矢部和博著 B5変型296p
定価1,800円

Quick Cを使ったCプログラミングの入門書。あくまで複雑な文法理論などは、可能な限り避け、とにかくCで動作するプログラムを書いてしまおうというのが大前提です。難しい言語理論は後回しにして、Cプログラミングを楽しんでください。

Quick BASIC4.5 プログラミング入門

ディスク付き

志村 拓著 B5変型288p
定価2,980円

最新版であるQuick BASIC4.5の試用版ディスクが付属され、すべてのサンプルプログラムとライブラリが収録されています。本書の購入と同時にQuick BASICの楽しさを味わっていただけます。

はじめて読むBASIC

高玉皓司著
A5判240p 定価1,240円

BASICを学びながら、同時にコンピュータの知識も習得することができます。

はじめて読むマシン語

村瀬康治著
A5判240p 定価1,240円

難解といわれるマシン語のイメージを変える、初心者のためのマシン語入門書。

はじめて読むアセンブラ

村瀬康治著
A5判320p 定価1,650円

アセンブラを使ったソフト開発全般について多くの実習例を使いながらわかりやすく解説。

はじめて読む8086

蒲池輝尚著 村瀬康治監修
A5判288p 定価1,650円

8086用マシン語の入門書。内部構造や、メモリの基礎知識をわかりやすく解説。

はじめて読むMASM

蒲池輝尚著
A5判336p 定価1,850円

MS-DOS上の標準的アセンブラであるMASMについて豊富な図版で解説。

はじめて読むC言語

蒲池輝尚著
A5判304p 定価1,800円

どうしても理解しておきたいC言語の基本的な構造を、多数の図版をまじえて解説。

〒107-24 東京都港区南青山6-11-1 スリーエフ南青山ビル 株式会社アスキー 書籍/雑誌営業部 電話 東京(03)3486-1977 株式会社アスキー

ASCII

Quick Cで君だけのゲームをコンストラクト!!

3.5インチ2HD＆5インチ2HD
フロッピーディスク付き!

PC-9801シリーズ

青山 学/日高 徹共著　定価3,800円

Quick C 2.0ゲーム・プログラミング

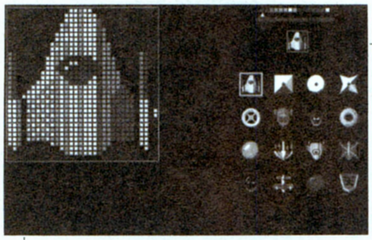
自機や敵機を好みのデザインに

★プロのゲームプログラマー直伝テクニックを満載!

★キャラクタ表示から、データ圧縮、全画面スクロールまで、わかりやすいステップバイステップ構成

★充実したサンプル。本格派オリジナルゲーム「ペンキボーイ」/「スカイ・ブルーザー」を作成

plus

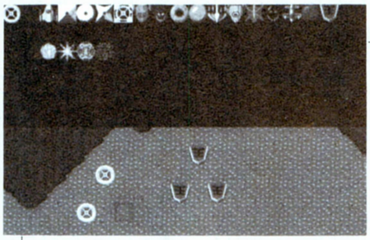
シナリオに合わせてマップをデザイン

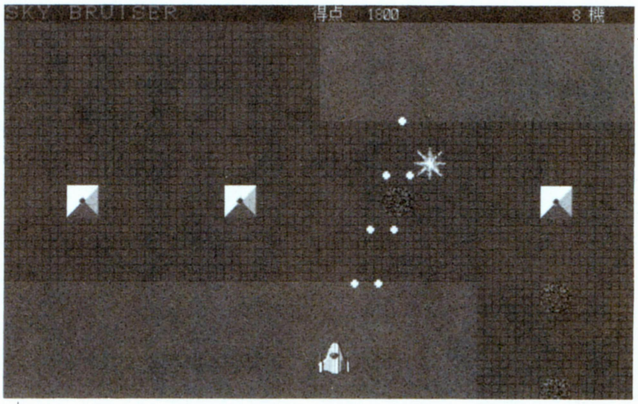

収録プログラムより「スカイ・ブルーザー」

★付属のフロッピーディスクには実行形式も収録されているので、QuickCがなくてもすぐ遊べる

★プログラムをいじらなくても、付属のパターンエディタ/マップエディタで簡単コンストラクション

★もちろんソースプログラムに手を加えれば、まったく違ったゲームに仕上げることも可能

対象機種：EGC搭載のPC-9801(VX/UX/XL/XL²/RA/RX/RL/LS/LX/EX/DA/DS/DX)
16色表示のため、アナログRGBのCRTディスプレイが必要

……プロに学べ、マシン語ゲーム作りの秘技!……

PC-9801シリーズ

マシン語ゲームプログラミング

青山 学、日高 徹共著　定価2,500円

人気ゲームプログラマー2人のゲーム作りのテクニックをこの1冊に凝縮。パターンエディタ、マップエディタなどのプロ指向の開発ツールをはじめ、迷路型ゲーム「ペンキボーイ」やスクロール型シューティングゲームなど、本格的ゲームを掲載。

…プロが教えるPC-8801のマシン語ゲーム作法…

PC-8801mkⅡSR

マシン語ゲームプログラミング

日高 徹著　定価2,580円

マシン語でリアルタイムゲームを作るためのノウハウ集。マシン語の基礎から、キャラクタの動かし方、スクロール・ゲーム・コンストラクションなどソフトハウス向けの超高度なテクニックまでをわかりやすく解説。マシン語の実践的な入門書としても最適の1冊。

※定価はすべて税込です。

〒107-24 東京都港区南青山6-11-1スリーエフ南青山ビル 株式会社アスキー 書籍/雑誌営業部 電話 東京(03)3486-1977　株式会社アスキー

ASCII

MSXのためのC言語入門
ただいま参上

新発売

MSX-C入門〈下巻〉

MSX-C実践バリバリプログラミング編だっ!

桜田幸嗣
染谷哲人共著
A5判
定価1,450円
(税込み)

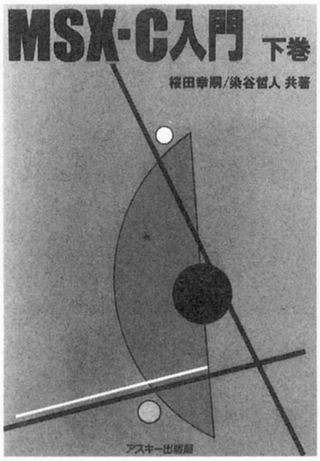

文法を知っているだけじゃプログラムは書けない。上巻で文法をマスターした方に、ゲーム作りを通してプログラミングの奥義を伝授。グラフィック画面やスプライト、PSGやジョイスティック/マウスなどの利用が簡単な特製ライブラリ付き。『ヒップマン』や『叩かれモグラ』などのゲームサンプルも満載。

DiSK ALBUM 42

MSX-C入門　上/下巻

対象機種:MSX、MSX2、MSX2+、MSXturboR
メモリ構成:64Kバイト以上　メディア:3.5インチ2DD
価格3,500円(税別)

好評既刊

MSX-C入門〈上巻〉

MSX-Cにジックリ取り組む基礎理解編だっ!

桜田幸嗣著
A5判
定価1,450円
(税込み)

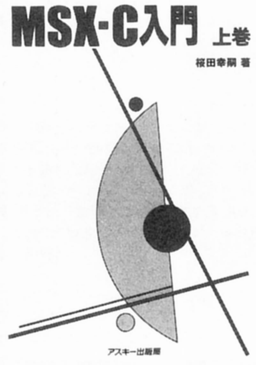

MSX-Cプログラミングの魅力を余すところなく紹介。基礎をしっかり固めておくための解説書。MSX-Cのセットアップ、コンパイル手順、基本的な文法、簡単なプログラミングを解説。MSXユーザーのためのC言語入門書。

MSX2+パワフル活用法

杉谷成一著　A5判　定価1,240円(税込み)

MSX2+で拡張された19,268色同時表示などのグラフィック機能、JIS第2水準をサポートする日本語機能、そしてオプションのFM音源まで詳しく解説。さらにその機能を活かすためのプログラムも豊富に掲載。

DiSK ALBUM 34

対象機種:MSX2+,MSXturboR
メディア:3.5インチ2DD
価格 3,500円(税別)

パーソナルウィンドウシステム入門
HALNOTEツールコレクション

福本雅朗著　A5判　定価1,240円(税込み)

MacやDTPの世界で注目を集めているWYSIWYGや、ウィンドウの概念をMSX上で実現しているHALNOTE。ワープロや作図ソフトだけではない、あなたのパソコン環境を向上させるための活用ツール集。

DiSK ALBUM 32

HALNOTE対象機種
メディア:3.5インチ2DD
価格 3,000円(税別)

〒107-24 東京都港区南青山6-11-1スリーエフ南青山ビル 株式会社アスキー 書籍/雑誌営業部 電話 東京 (03)3486-1977 **株式会社アスキー**

LOGIN HOT LINE

●製品についてのお問い合わせは……
- ●出版物 03-3486-1977
- ●ソフトウェア 03-3486-8080
- ●ファミコン(情報電話) 03-3250-5600
- ●アスキーネット関連 03-3486-9661

●製品御購入後のお問い合わせは……
- ●ゲーム(ファミコンを除く) 03-5700-1772
- ●通信(ソフト)関係 03-3498-0205
- ●ビジネスソフト 03-3498-0205
- ●ファミコン 03-3486-5137

(ゲームの攻略法等のお問い合せはご遠慮下さい)

＊電話番号はくれぐれもお間違えのないようにお願いいたします。

月～金曜日(祝祭日を除く)10:00～12:00／13:00～17:00

●アスキーに対する御意見、ご希望、また販売についてお気付きの点がありましたら、お葉書でお送りください。よろしくお願い致します。

〒107-24 東京都港区南青山6-11-1 スリーエフ南青山ビル 株式会社アスキー 営業部 『LOG IN ホットライン』宛

ウィザードリィ・Vのアンケートはがきをドーンと紹介

新年あけましておめでとう、須田PINだ。昨年は「フライト・オブ・ジ・イントルーダー」と「スマッシュ・TV」で始まり、「ダービースタリオン全国版」、「大戦略エキスパート」、「ベストプレーベースボール新データ」「テッセラ」「将棋II」、ハァハァハァ疲れた、そして「ウィザードリィ・V」と続き、最後に「ウィザードリィ・外伝II」で締めるという充実した一年となりました。これも皆さんのおかげであります。

さて今年もですねぇ、ドカ～ンといきますのでよろしく。といっても、新年を迎えて、発表可能な新作がねぇ! ナッシングなのだ。

だから、今回はウィザードリィ・Vの製品同梱のアンケートハガキの中から、面白い意見・質問を抜粋して、お答えしよう!

「ご意見その1」

キャラクターのボーナスポイントで20以上が出やすいような気がする。2～3回目くらいで59が出たので、いきなりロードにした。 (福岡県N君)

今回はなんか知らんけど、出るよな、高ボーナス。僕も50が出たんで、ロード作ったわ。でも、その後ニンジャ作ろうと思って、頑張ったけど、2時間やっても出なかったぞ。やっぱり運かね? ちなみに僕のパーティは戦士・戦士・ロード・盗賊・魔法使い・ビショップという変態パーティ。回復呪文が使えない序盤は、HEAL専門のレベル1の僧侶をギルガメッシュに置いて、回復していて、すんげ～めんどくさかった。

「ご意見その2」

3日で終りました。今アイテムを探している最中です。「ムラマサ」は2本見つけたけど、「聖なるよろい」が見つからない。他にもいっぱいあるんだろ～な。

もうひとつ、ララ・ムームーに会えない。いったいどこにいるんですか? それと全滅したとき、死体がどっかいっちゃうことがあるんですけど、どうしてですか? (神奈川県Bさん)

3日で終るたぁ、大したもんです。僕もそんなに早くはできません。さて、「聖なるよろい」ですが、今回はナイです、ハイ。そんで、ララ・ムームーへは地獄(777階)を通って会いに行きます。シークレットドアを探すのがミソね。

死体の件ですが、同じ階の別の場所に飛ばされてしまうことがあるそうです。カンディの呪文で辛抱強く探そう。場合によっては、閉鎖空間に入っていることもあるので、マロールで飛び込むことも必要だね。今回はお墓の画面でリセットを押しても、間に合う。だから全滅はほぼ確実に避けられるのだ。

「ご意見その3」

NPCと会って、自分の性格が分かったような気がする。 (山口県O君)

あんた、性格短気だね。そんで、殺しまくってるね。VではほとんどのNPCは殺しても大丈夫。で、「まずい!」と思ったら、カント寺院で復活させれば良い。ただし、蘇生させた直後は超不機嫌になっているので、「カツ」の呪文やら、お金をあげるやら、して機嫌を取ろう。

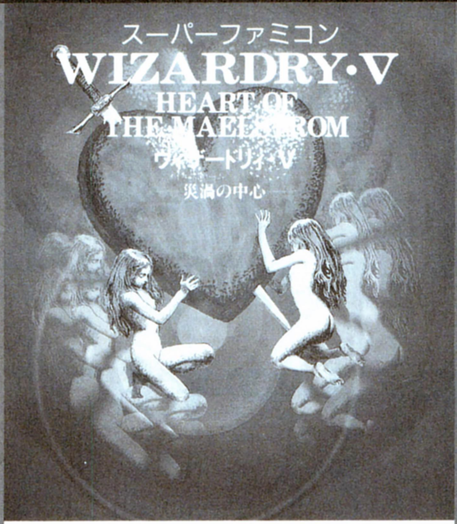

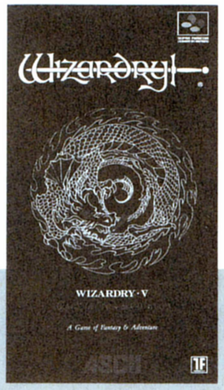

好評発売中
標準小売価格9,800円(税別)

「ご意見その4」

FC版のスピードを失っていないところがとても良かった。オートセーブがなくなったため、迷宮内での死への緊張感が薄れてしまった。 (島根県のF君)

迷宮を歩くスピード、階段を降りる時の待ち時間など、FC版と変わらないスピードを誇るウィザードリィ・V、素晴らしいよな。マニアの人はまるでアクションゲームを、プレイするような手さばきでプレーするから、早くないとイライラしちゃうんだよ。その昔、ファミコン版の「狂王の試練場」で、リセットした後に出る、「アスキーロゴ」の表示さえ持てないという人がいたくらいだから、ウィザードリィは「早いことが宿命のゲーム」なのだな、きっと。

さて、オートセーブの是非だが、死への緊張感という意味では変わらないと思うよ。今までの作品だって、リセットは効いたわけだし。さて、リセット容認派の人たちが寄せてきた「いままでキャンプでセーブできたのに、いちいちセーブコマンドを選ぶのが面倒」という横着な意見には、一部賛成だな。というのは、僕は初プレイはリセットビシバシで、次からはリセット禁止というスタイルを取っているから。

「ご意見その5」

レベルは上がりやすいし、アイテムも見つけやすい。しかし、レベル100を超えてもエンディングを迎えられない。3つの“せいなるそくめん”のうち、ひとつしかわからず、止まっている。 (埼玉県H君)

レベルが上がりやすい、アイテムも見つけやすいだぁ! 僕なんかなぁ、レベル13にするまで、エライ苦労したんだぞ! バーロー……なんてな、イベント無視して、序盤から5階で経験値稼ぎをなんとかすれば、キツイに決まってるわな。盗賊のレベルが低くて、罠に引っ掛かりまくるから、経験値は稼げても、アイテムは手に入らないしね。思うに、君は運がいいんだよ、きっと。

さて、“せいなるそくめん”についてだが、解決はロイヤルレディがカギになっている。彼女たちのコメントから、誰が君の行く道を指してくれるか、推測するが良い。ちなみにNPCが「またおいで」と言った場合は、まだ隠しているコメントがあるので、ブッ殺す……じゃなくて、もう一度後で訪ねるようにしようね。特に序盤で会った、グブリゲドック、ルビーウォーロック、笑うヤカンは大事なこと教えてくれるよん。

ウィザードリィ・Vと私、5態。このくらいハッピーな気分になるほど、面白いってことよ!

TO BE CONTINUED
COMMING THIS SPRING
WHO'S THAT GIRL?
AND
WHO'S THAT DOCTOR??

博士
その格好は!?
いつでもどこでも戦いと手術のできる――コンバット白衣です！
私の体は医者用に
開発したものですからね
手術に関しては人間体のときよりも数倍正確に作動します
これで彼女の体の秘密も――

彼女は…
サイボーグだ! 30パーセントは人間の部分でできている
博士 いったい何者でしょう!?
それよりケガ人の手当てだ このままでは命にかかわる

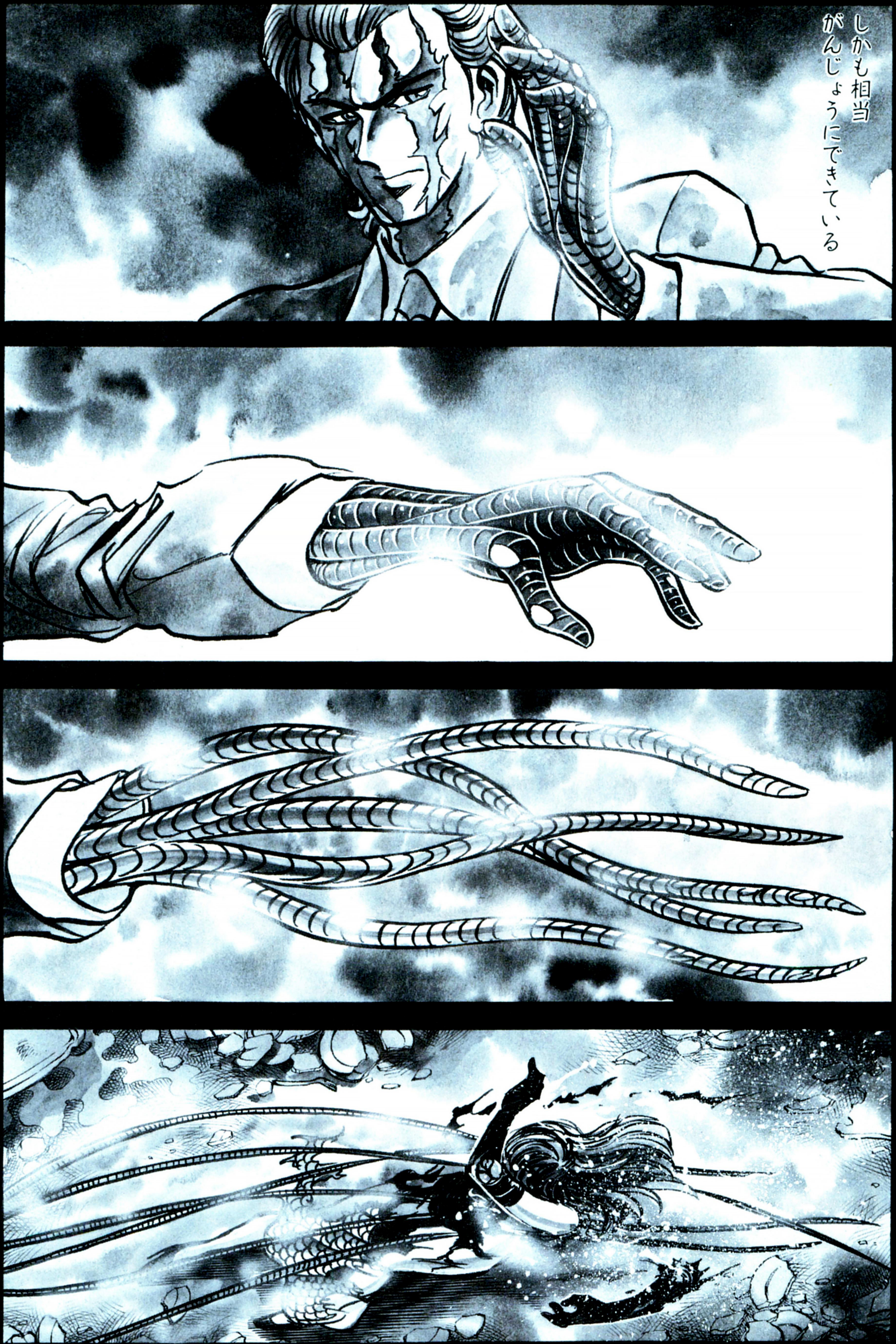
しかも相当
がんじょうにできている

無駄だよ
私の体は100パーセント作りものだ

私は自宅の
研究室で――
ひとりの助手とふたりだけで
研究に没頭しました
自らの体を実験体に
どれだけ機械が
肉体をおぎなうことが
できるか――

あ…あのボディ博士
あなたの体がですか!?
ほとんど首から下は
作りものだったのです!!
まるで
気がつかなかった!!

そして去年のクリスマス――
あのときすでに90パーセントはロボットだったのです

順を追って
説明しましょう
私が肉体にかかわる
医療器具についての
研究発表を行なったのが
2年前の12月
そのときすでに私の体の
一割は機械化されていたのです

ワンダービット
WONDER BIT

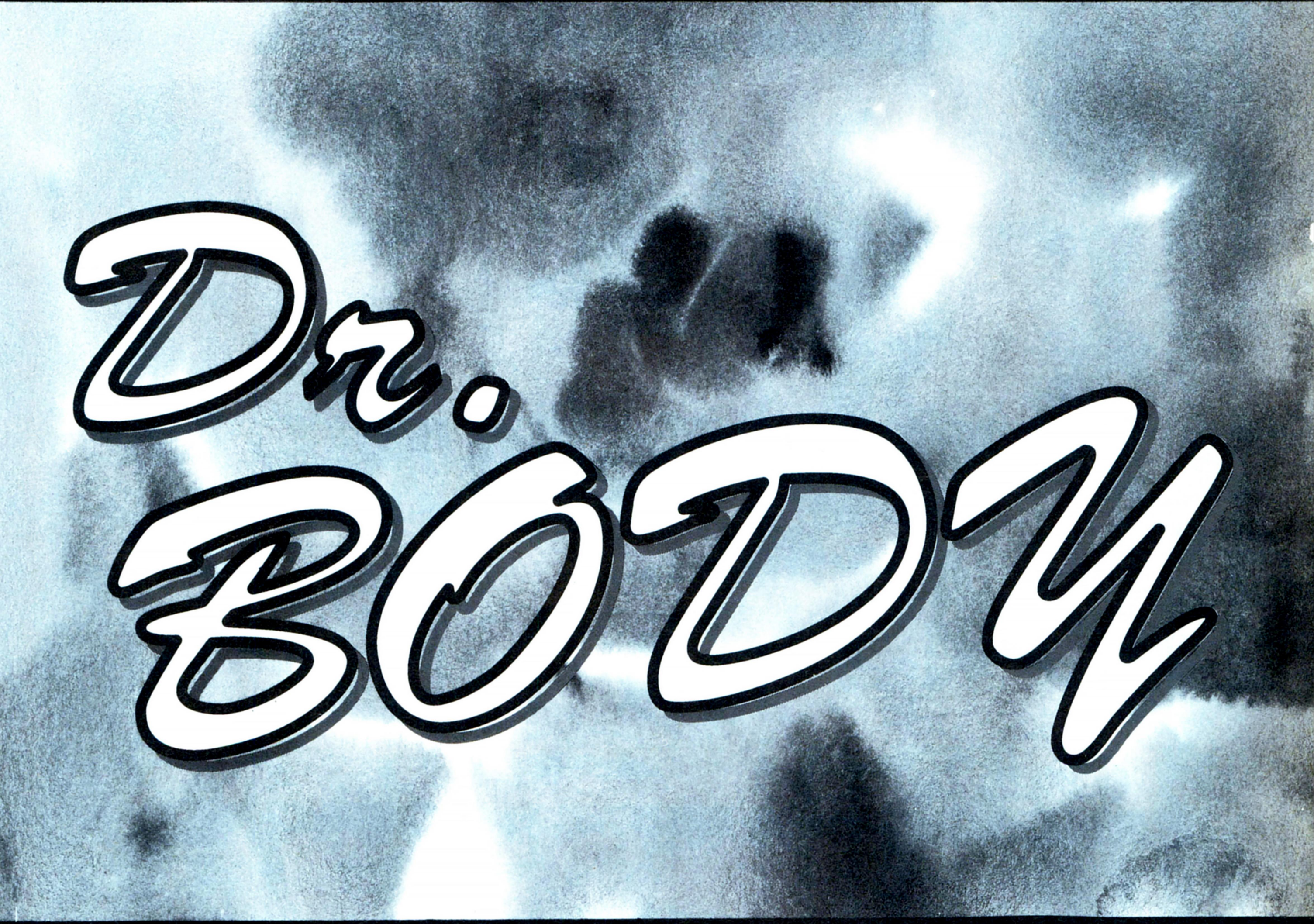

Dr. BODY

第26話ドクターボディ

TAKASHI MURAI
TSUNAE
TANAKA
JUN SHIRATORI
KAZUHIKO
SHIMAMOTO film

ASCII COMIX PRESENTS
TETSUO YAMASHITA
SHŪ FURUTA
V-ZABUROU KUWABARA

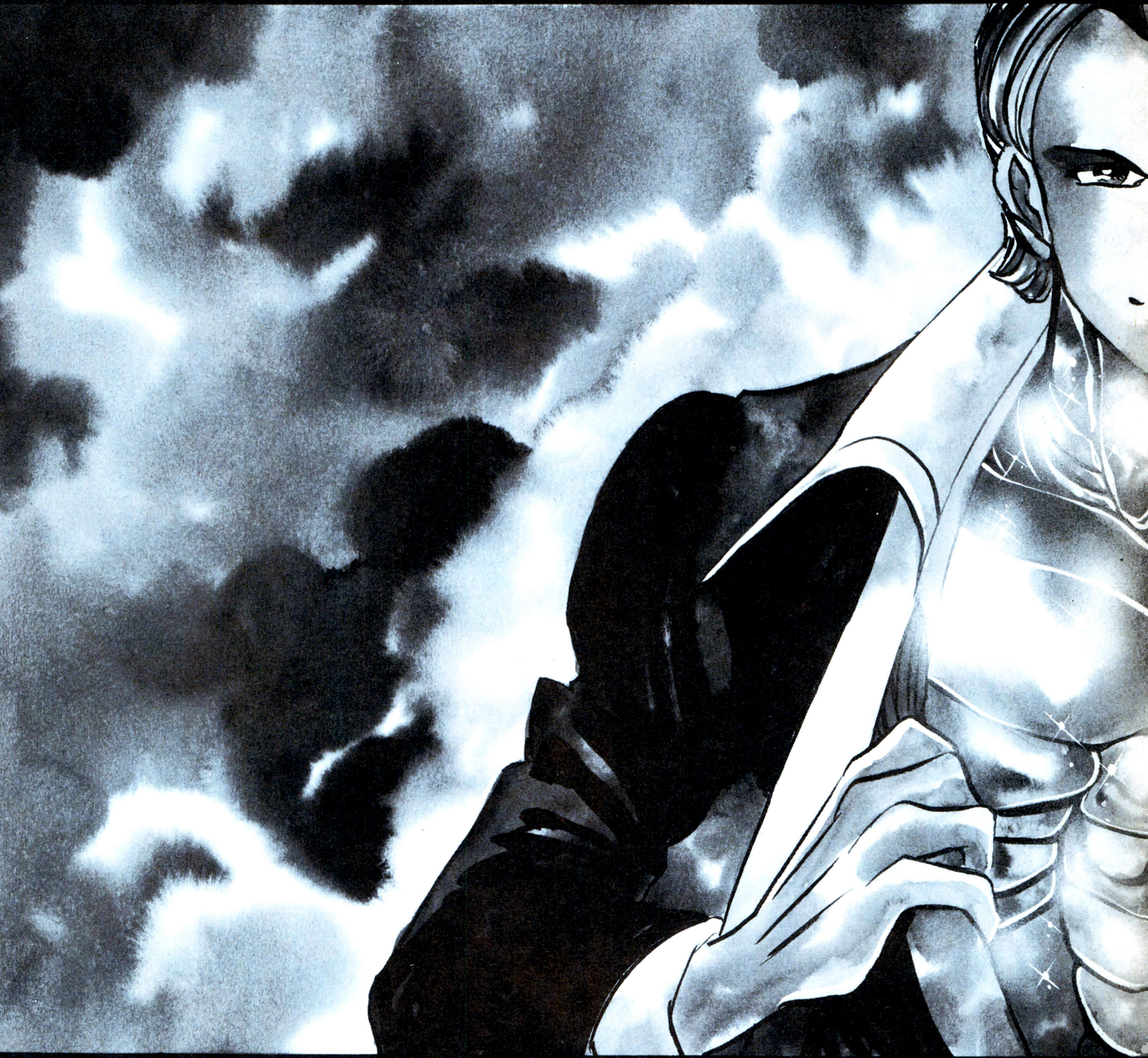

ようこそいらっしゃいました
みなさんに今日ご紹介するのは
私の体です

SPACE CONGLOMERATE SIMULASTION

Company

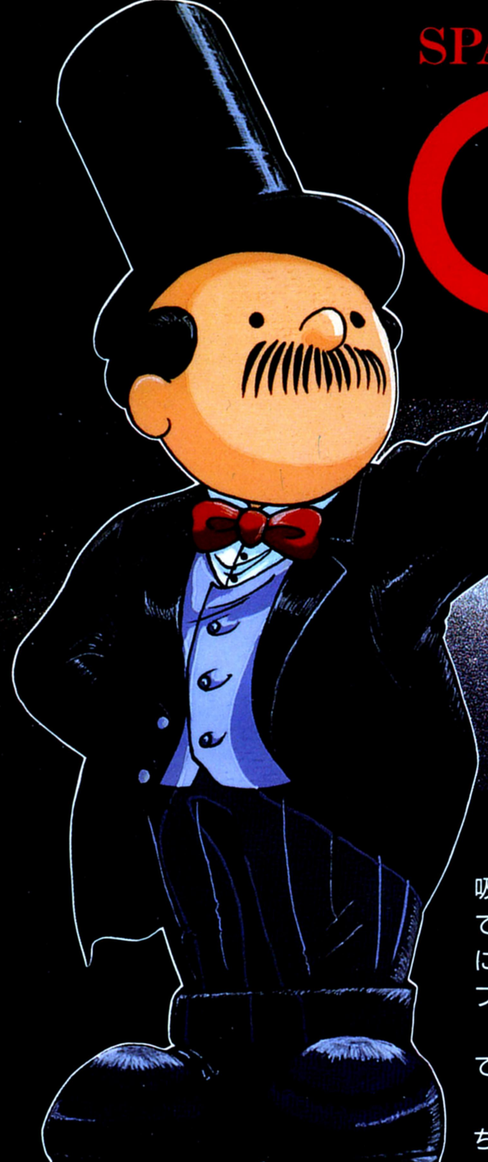

今春登場!!

プレイヤーは銀河を股に掛けて商売する1企業の社長になって、他の企業のシェアの吸収、新市場の開拓をし、銀河一の資産を築かなければなりません。しかし、その途中ではいろいろな問題が発生します。国民の意志とは関係無く、自らの野望をみたすために戦争を繰り返す国々、惑星規模で起こる大インフレ、人手不足等の経済現象、そしてプレイヤーと同じ野望を持つライバル企業との熾烈な販売競走……。

プレイヤーはそれらの問題を、新商品の開発・生産・販売をして資金をつくり、それでも克服できないときは宇宙海賊などの暗黒部分の力をかりる必要があるかもしれません。

商業戦争での敗者には破滅の道しか残されません。はたして貴方は星間販売競走に勝ち抜くことができるでしょうか?

好　評　発　売　中

麻雀のルールをモチーフにしてタテ、ヨコ、ナナメとそろえて麻雀の役を完成させる新感覚・ハイパーパズルゲーム。ゲームモードは全部で4つ。軽快な音楽と異色なグラフィックがあなたの視覚、聴覚、そして第六の感覚を刺激する!ルールは単純。知的でアクティブ、でも操作はラクチン。さらに誰にでもスグに楽しめ、困った事に遊び始めたら、やめられなくなってしまう……
これは大問題だ!!

中国より大正末期に伝わった麻雀が平成に入ってパズルゲームになった.!!

PC-9801VX以降／¥7,800(税別)

「沈黙の艦隊」
アドベンチャーとシミュレーターのシステムをドッキングさせた新感覚潜水艦シミュレーション!!
PC-9801・PC-9801NOTE専用好評発売中!!
FM-TOWNS版絶賛好評発売中!!
X68000版近日接近!!　／各¥12,800(税別)

「バトル」
冷戦が終っても極東の脅威は、
こいつ(バトル)で繰り返される………!?
FM-TOWNS版絶賛好評発売中!!
PC-9801・PC-88VA版好評発売中
／各¥12,800(税別)

「サルゴンV」
サルゴンシリーズの最高峰が日本に上陸!!
貴方はサルゴンの思考を超えられるか!?
FM-TOWNS版絶賛好評発売中!!
PC-9801版好評発売中　／各¥12,800(税別)

「エコロジーマジック」
エコロジー(環境)問題をパズルを通して
問いかける問題作がここに!!
PC-9801版好評発売中!!　／各¥12,800(税別)

〒144 東京都大田区東蒲田1-1-20橋本ビル
TEL 03-3736-6879　株式会社 ジー・エー・エム

GAM

夢をかたちに
信頼と創造の富士通

FUJITSU

エフエム・タウンズ

FM TOWNS、一新す。

コンパクト一体型モデルから高速・高性能486CPU搭載のハイエンドマシンまで
3機種10タイプをラインアップ。

画面は、はめ込み合成です。

モデルHG

パワフル&クイックのスタンダードマシン

モデルHG20 (2FD)……303,000円(税別)
モデルHG40 (2FD、40MBHD)…353,000円(税別)
モデルHG100(2FD、100MBHD)…383,000円(税別)
※カラーCRTは別売

モデルHR

高速486CPU搭載のハイエンドマシン

モデルHR20 (2FD)……328,000円(税別)
モデルHR100(2FD、100MBHD)…408,000円(税別)
モデルHR200(2FD、200MBHD)…468,000円(税別)
メインメモリ4MB　※カラーCRTは別売

モデルUG

コンパクト&ハイクオリティのマルチメディア・パートナー

モデルUG10(1FD)……238,000円(税別)
モデルUG20(2FD)……268,000円(税別)
モデルUG40(2FD、40MBHD)……318,000円(税別)
モデルUG80(2FD、80MBHD)……338,000円(税別)

あのパソコンとは、デキがちがう。こんどのFMTOWNSは。

- マルチメディアだから、ディジタル動画とアニメーションが簡単に扱える「LiveMotionシリーズ」を提供。(ディジタル動画システム「LiveMovie」、アニメーション作成システム「LiveAnimation」)
- マルチメディアだから、映像や音を駆使した〝使いやすく・楽しく・役に立つ〟ソフトが充実。教育、エンタテイメント、ビジネスなど600タイトル以上のオリジナルソフトを幅広く品揃え。
- マルチメディアだから、自分だけのオリジナルソフトが簡単に作れる「TownsGear」や実用ソフト満載の「TownsStaff」を標準装備。買ったその日からすぐ使えます。
- そのうえ、うれしいことに、使いなれたMS-DOS® ソフト2,700タイトル以上、また、Windows™ソフトも200タイトル以上品揃え。マルチメディアの世界標準プラットフォーム「WindowsMME」もサポート。

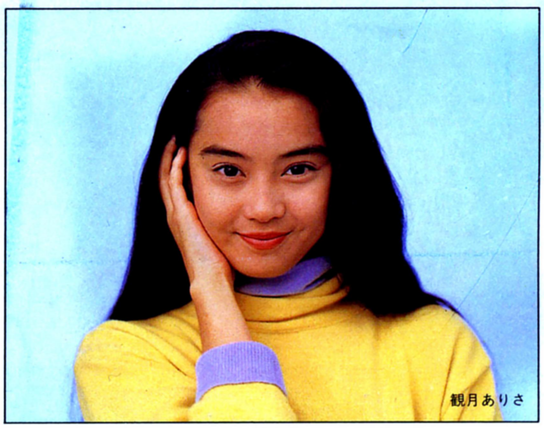

観月ありさ

マルチメディア・リーダー登場

FM TOWNS II

※MS-DOS® は、米国マイクロソフト社の登録商標です。※Windows™は、米国マイクロソフト社の米国での商標です。※商品はすべて本体標準価格です。本体標準価格には、TOWNSシステムソフトウェアが含まれています。キーボードは含まれておりません。

FMTOWNSインフォメーションサービス〔お問い合わせ時間〕10:00AM～6:00PM　月～土(祝日を除く)　東京☎(03)5690-0032／大阪☎(06)346-5487　●現在、お持ちのFMシリーズに関するお問い合わせにつきましても、承ります。

Printed in Japan　共同印刷

T1029731020544　雑誌29731-2/5

LOGiN 1993 No.3

平成5年2月5日発行　第12巻　第3号
昭和58年8月3日第三種郵便物認可

発行人　藤井章生
編集人　塩崎剛三

発行所　株式会社アスキー
〒107-24 東京都港区南青山6-11-1
スリーエフ南青山ビル
☎03・3486・7111(大代表)
☎03・3796・1901(編集部)

特別定価540円(本体524円)